

Afiliación a la Seguridad  
Social en Extremadura.

Diciembre 2020



**NOTA ACLARATORIA:**

Existen diferencias en el número de afiliados de esta publicación y los datos que facilita el Ministerio de Trabajo, Migraciones y Seguridad Social. Estas diferencias son debidas a que existen personas que están dadas de alta en los registros de la Seguridad Social de más de una provincia (normalmente limítrofes). El Ministerio de Trabajo, Migraciones y Seguridad Social la contabiliza una única vez en la provincia dónde tenga mayor antigüedad de alta en la empresa, desde el IEEX se contabilizan todas las personas dadas de alta en empresas extremeñas, independientemente de que estén dadas de alta en alguna otra Comunidad Autónoma.

**FUENTE:** Instituto de Estadística de Extremadura a partir de datos facilitados por el Ministerio de Trabajo, Migraciones y Seguridad Social. Tesorería General de la Seguridad Social

**Afiliados en alta en Extremadura. 389.178**

**1. Afiliados en alta en Extremadura según sexo y edad**

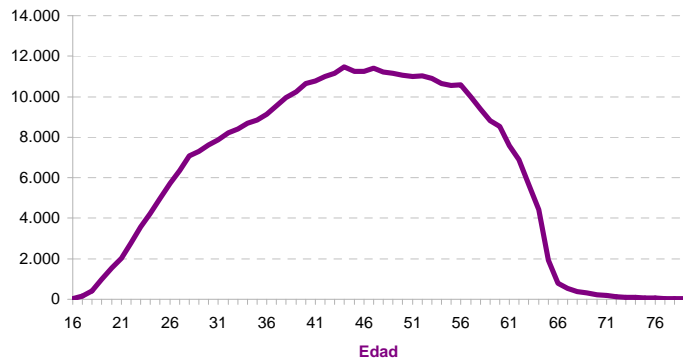
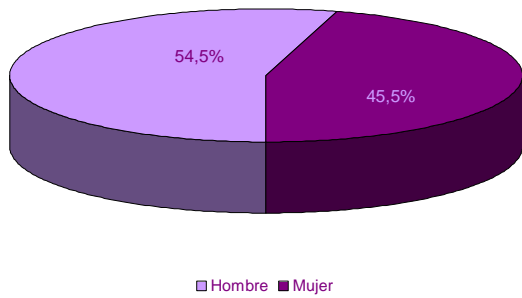

EDAD	SEXO	
	Hombre	Mujer
16-20	2.163	993
21-25	10.483	7.100
26-30	17.858	16.209
31-35	22.286	19.779
36-40	26.349	23.213
41-45	29.827	25.816
46-50	30.347	25.737
51-55	29.543	24.584
56-60	26.571	20.746
61-65	14.763	11.744
> 65	1.937	1.130
No consta		
<b>Total</b>	<b>212.127</b>	<b>177.051</b>

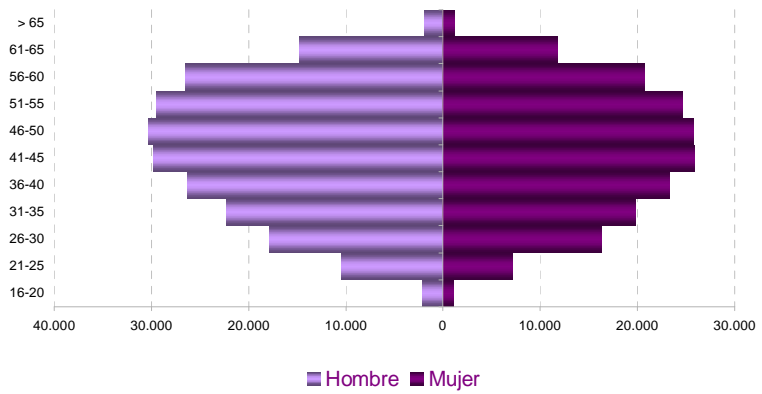

**2. Afiliados en alta según lugar de residencia y edad**

**LUGAR DE RESIDENCIA**

Badajoz	238.589
Cáceres	136.379
Otra CA	13.982
Otro país	220
No consta	8

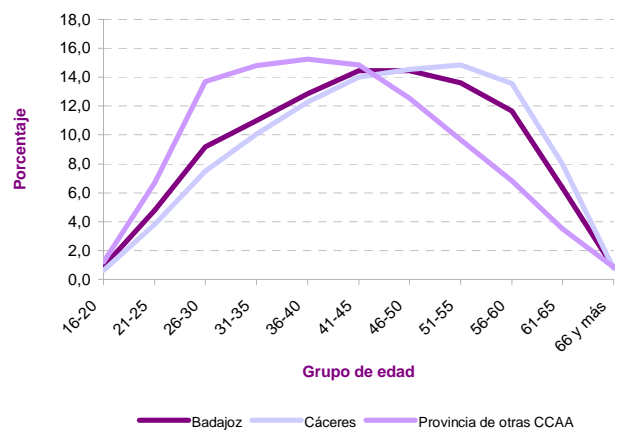
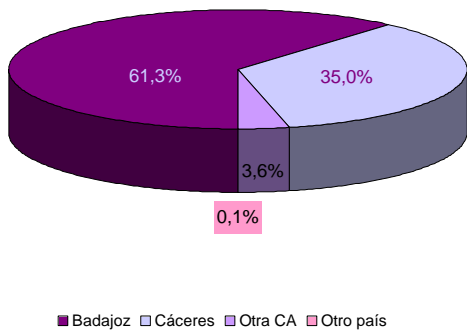

### 3. Afiliados en alta según tamaño del municipio de residencia y edad

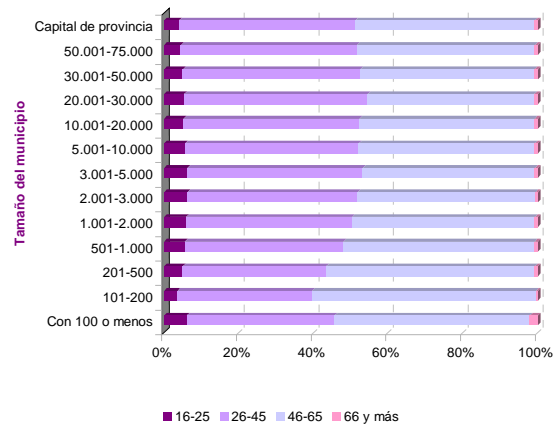
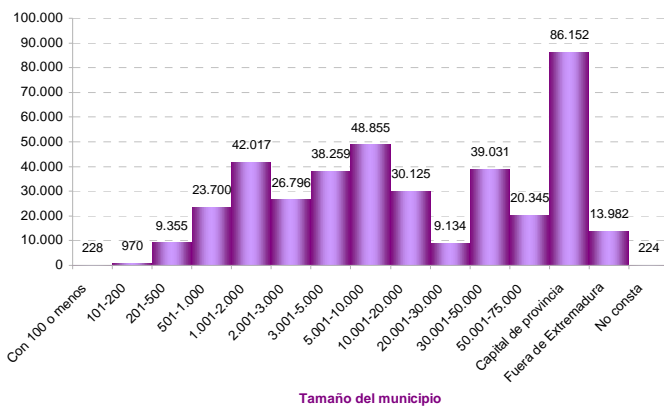

### 4. Afiliados en alta según sexo y nacionalidad

	SEXO		Total
	Hombre	Mujer	
Española	205.170	171.568	<b>376.738</b>
Extranjera	6.957	5.483	<b>12.440</b>

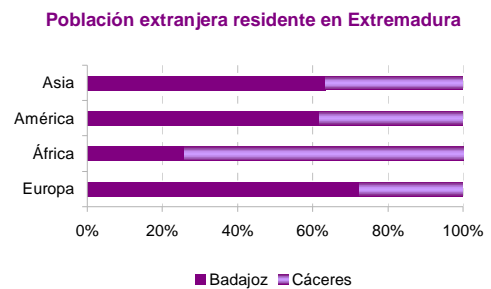
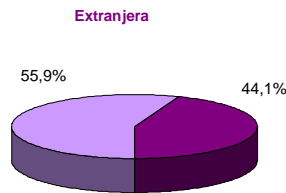
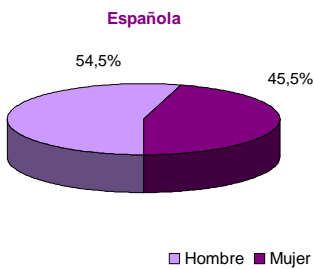
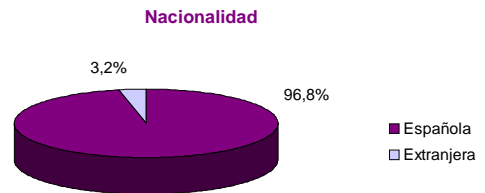

### 5. Afiliados en alta extranjeros según nacionalidad

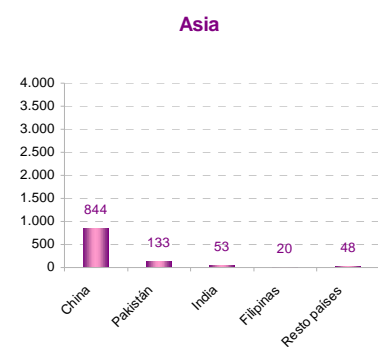
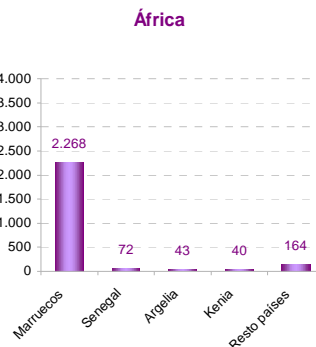
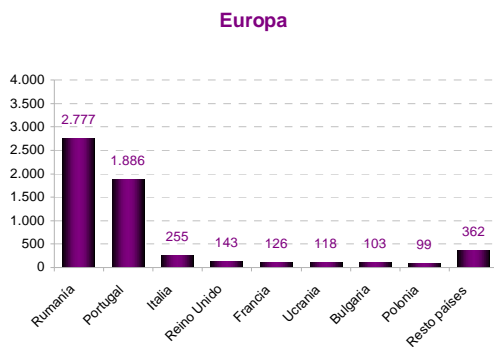
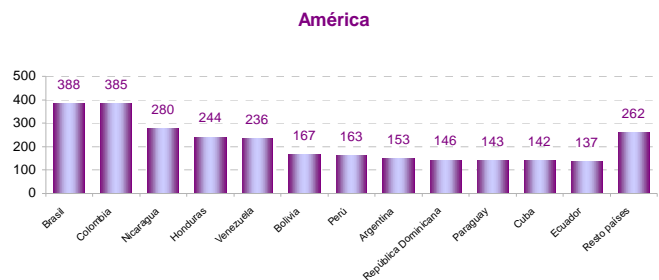
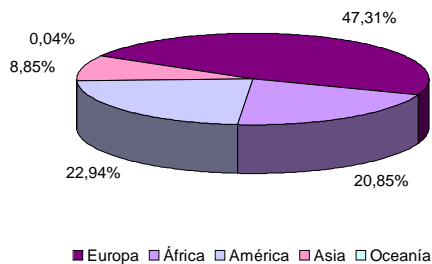

## 6. Afiliados en alta extranjeros según sexo, edad, tamaño de municipio de residencia y principales nacionalidades

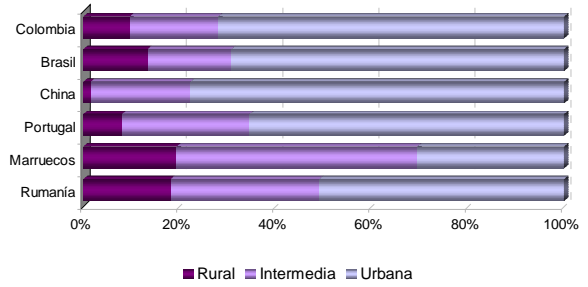
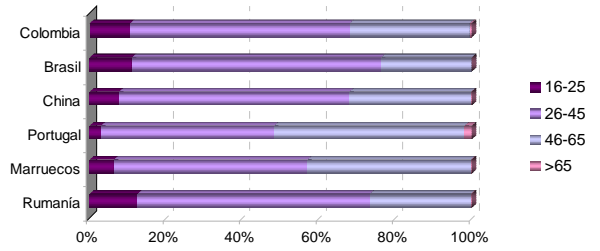
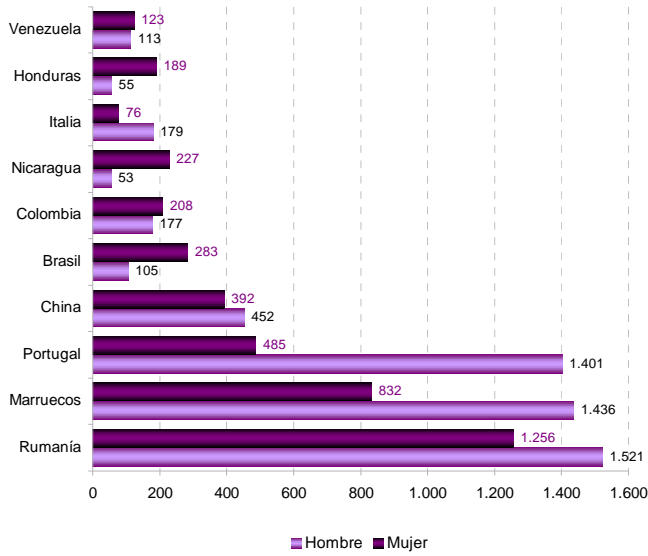

## 7. Afiliados en alta según régimen de afiliación, sexo y edad

	SEXO		Total
	Hombre	Mujer	
General	125.402	124.990	<b>250.392</b>
Empl. Hogar	140	4.243	<b>4.383</b>
Agrario	32.976	21.601	<b>54.577</b>
Autónomo	53.609	26.217	<b>79.826</b>

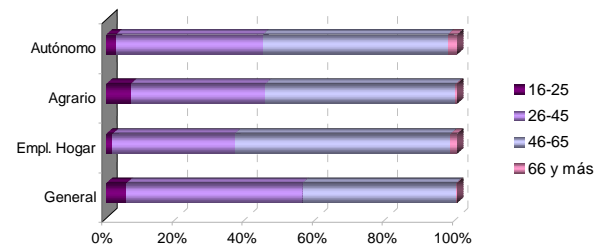

## 8. Afiliados en alta según régimen de afiliación y nacionalidad

	NACIONALIDAD	
	Española	Extranjera
General	244.644	5.748
Empl. Hogar	3.560	823
Agrario	51.123	3.454
Autónomo	77.411	2.415

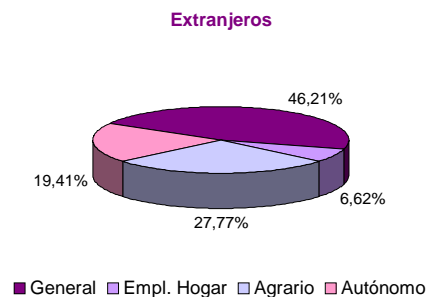
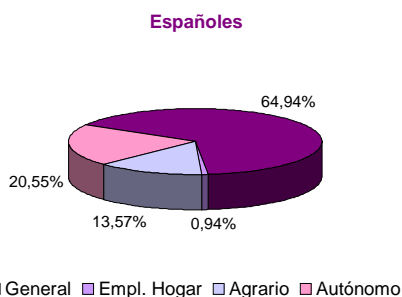
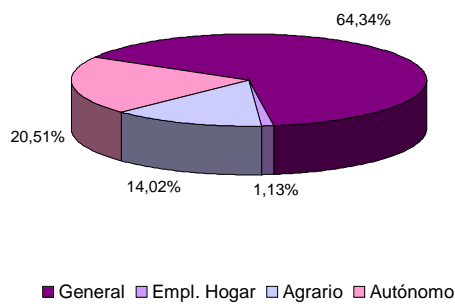

9. Afiliados en alta según régimen de afiliación y actividad económica

	RÉGIMEN	
	General	Autónomo
A Agricultura, ganadería, silvicultura y pesca	56.111	15.867
B Industrias extractivas	722	71
C Industria manufacturera	20.762	4.943
D Suministro de energía eléctrica, gas, vapor y aire acondicionado	1.451	55
E Suministro de agua, actividades de saneamiento, gestión de residuos y descontaminación	3.295	44
F Construcción	16.730	8.468
G Comercio al por mayor y al por menor; reparación de vehículos de motor y motocicletas	37.792	21.038
H Transporte y almacenamiento	8.974	3.489
I Hostelería	14.769	7.628
J Información y comunicaciones	3.123	745
K Actividades financieras y de seguros	4.245	1.281
L Actividades inmobiliarias	482	420
M Actividades profesionales, científicas y técnicas	8.935	4.543
N Actividades administrativas y servicios auxiliares	15.895	1.590
O Administración Pública y defensa; Seguridad Social obligatoria	42.376	16
P Educación	17.050	1.757
Q Actividades sanitarias y de servicios sociales	42.789	2.367
R Actividades artísticas, recreativas y de entretenimiento	2.668	1.222
S Otros servicios	5.654	4.277
T Actividades de los hogares como empleadores de personal doméstico; actividades de los hogares como productores de bienes y servicios para uso propio	4.630	3
U Actividades de organizaciones y organismos extraterritoriales	3	2
No consta	896	0

10. Afiliados en alta según sexo, edad de afiliación y actividad económica

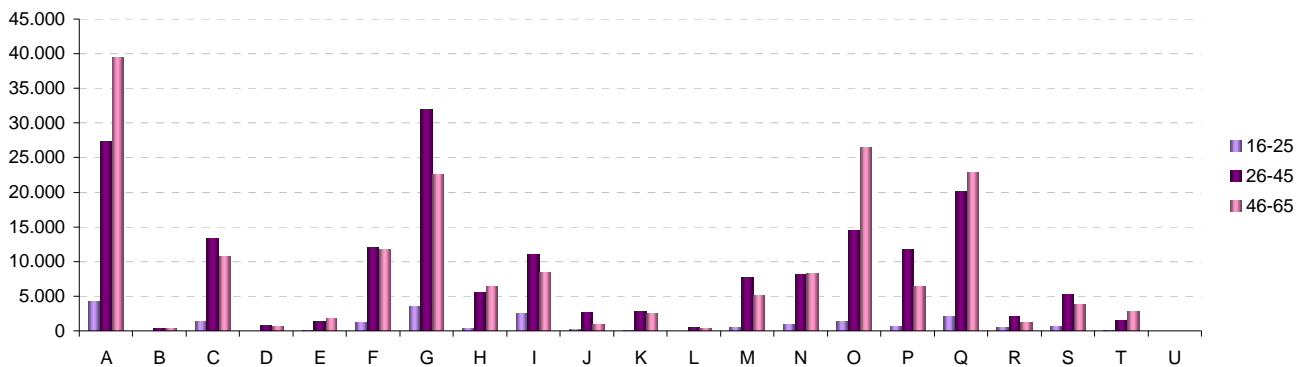
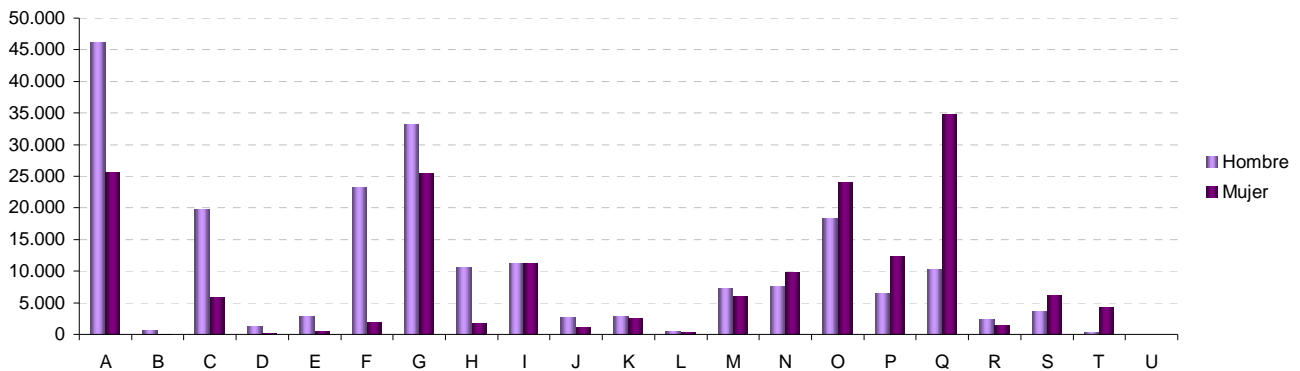

**11. Afiliados en alta residentes en Extremadura por municipio de residencia. Provincia de Badajoz**

06001-Acedera	252	06056-Garbayuela	138	06109-Quintana de la Serena	1.477
06002-Aceuchal	2.473	06057-Garlitos	130	06110-Reina	51
06003-Ahillones	349	06058-Garrovilla, La	899	06111-Rena	263
06004-Alange	673	06059-Granja de Torrehermosa	634	06112-Retamal de Llerena	159
<b>06005-Albuera, La</b>	<b>817</b>	<b>06903-Guadiana</b>	<b>959</b>	<b>06113-Ribera del Fresno</b>	<b>1.264</b>
06006-Alburquerque	1.760	06060-Guareña	2.763	06114-Risco	33
06007-Alconchel	578	06061-Haba, La	415	06115-Roca de la Sierra, La	558
06008-Alconera	229	06062-Helechosa de los Montes	172	06116-Salvaleón	541
06009-Aljucén	61	06063-Herrera del Duque	1.103	06117-Salvatierra de los Barros	668
<b>06010-Almendral</b>	<b>482</b>	<b>06064-Higuera de la Serena</b>	<b>276</b>	<b>06119-San Pedro de Mérida</b>	<b>316</b>
06011-Almendralejo	11.231	06065-Higuera de Llerena	122	06123-San Vicente de Alcántara	1.867
06012-Arroyo de San Serván	1.564	06066-Higuera de Vargas	709	06118-Sancti-Spíritus	42
06013-Atalaya	97	06067-Higuera la Real	726	06120-Santa Amalia	1.685
06014-Azuaga	2.586	06068-Hinojosa del Valle	176	06121-Santa Marta	1.554
<b>06015-Badajoz</b>	<b>51.007</b>	<b>06069-Hornachos</b>	<b>1.331</b>	<b>06122-Santos de Maimona, Los</b>	<b>2.960</b>
06016-Barcarrota	1.235	06070-Jerez de los Caballeros	3.331	06124-Segura de León	569
06017-Baterno	81	06071-Lapa, La	91	06125-Sirueta	592
06018-Benquerencia de la Serena	241	06073-Llera	341	06126-Solana de los Barros	1.162
06019-Berlanga	889	06074-Llerena	2.045	06127-Talarrubias	1.129
<b>06020-Bienvenida</b>	<b>735</b>	<b>06072-Lobón</b>	<b>1.065</b>	<b>06128-Talavera la Real</b>	<b>2.088</b>
06021-Bodonal de la Sierra	342	06075-Magacela	157	06129-Táliga	242
06022-Burguillos del Cerro	906	06076-Maguilla	378	06130-Tamurejo	47
06023-Cabeza del Buey	1.525	06077-Malcocinado	113	06131-Torre de Miguel Sesmero	546
06024-Cabeza la Vaca	448	06078-Malpartida de la Serena	228	06132-Torremayor	378
<b>06025-Calamonte</b>	<b>2.610</b>	<b>06079-Manchita</b>	<b>366</b>	<b>06133-Torremejía</b>	<b>945</b>
06026-Calera de León	321	06080-Medellín	962	06134-Trasierra	283
06027-Calzadilla de los Barros	228	06081-Medina de las Torres	363	06135-Trujillanos	497
06028-Campanario	1.626	06082-Mengabril	174	06136-Usagre	652
06029-Campillo de Llerena	546	06083-Mérida	20.345	06137-Valdecaballeros	283
<b>06030-Capilla</b>	<b>29</b>	<b>06084-Mirandilla</b>	<b>469</b>	<b>06901-Valdelacalzada</b>	<b>1.215</b>
06031-Carmonita	244	06085-Monesterio	1.349	06138-Valdetorres	512
06032-Carrascalejo, El	9	06086-Montemolín	435	06139-Valencia de las Torres	210
06033-Casas de Don Pedro	408	06087-Monterrubio de la Serena	826	06140-Valencia del Mombuey	265
06034-Casas de Reina	67	06088-Montijo	5.464	06141-Valencia del Ventoso	697
<b>06035-Castilblanco</b>	<b>247</b>	<b>06089-Morera, La</b>	<b>331</b>	<b>06146-Valle de la Serena</b>	<b>365</b>
06036-Castuera	1.928	06090-Nava de Santiago, La	399	06147-Valle de Matamoros	117
06042-Cheles	526	06091-Navalvillar de Pela	1.582	06148-Valle de Santa Ana	433
06037-Codosera, La	578	06092-Nogales	284	06142-Valverde de Burguillos	93
06038-Cordobilla de Lácara	385	06093-Oliva de la Frontera	1.826	06143-Valverde de Leganés	1.834
<b>06039-Coronada, La</b>	<b>770</b>	<b>06094-Oliva de Mérida</b>	<b>780</b>	<b>06144-Valverde de Llerena</b>	<b>192</b>
06040-Corte de Peleas	588	06095-Olivenza	4.408	06145-Valverde de Mérida	425
06041-Cristina	200	06096-Orellana de la Sierra	73	06149-Villafranca de los Barros	4.753
06043-Don Álvaro	252	06097-Orellana la Vieja	846	06150-Villagarcía de la Torre	292
06044-Don Benito	13.819	06098-Palomas	282	06151-Villagonzalo	445
<b>06045-Entrín Bajo</b>	<b>230</b>	<b>06099-Parra, La</b>	<b>611</b>	<b>06152-Villalba de los Barros</b>	<b>651</b>
06046-Esparragalejo	534	06100-Peñalsordo	215	06153-Villanueva de la Serena	9.134
06047-Esparragosa de la Serena	381	06101-Peraleda del Zaucejo	168	06154-Villanueva del Fresno	1.168
06048-Esparragosa de Lares	329	06102-Puebla de Alcocer	341	06156-Villar de Rena	548
06049-Feria	378	06103-Puebla de la Calzada	2.019	06155-Villar del Rey	749
<b>06050-Fregenal de la Sierra</b>	<b>1.621</b>	<b>06104-Puebla de la Reina</b>	<b>285</b>	<b>06157-Villarta de los Montes</b>	<b>108</b>
06051-Fuenlabrada de los Montes	645	06107-Puebla de Obando	717	06158-Zafra	5.684
06052-Fuente de Cantos	1.694	06108-Puebla de Sancho Pérez	964	06159-Zahínos	1.291
06053-Fuente del Arco	243	06105-Puebla del Maestre	176	06160-Zalamea de la Serena	1.129
06054-Fuente del Maestre	2.840	06106-Puebla del Prior	190	06162-Zarza, La	1.394
<b>06055-Fuentes de León</b>	<b>726</b>	<b>06902-Pueblonuevo del Guadiana</b>	<b>812</b>	<b>06161-Zarza-Capilla</b>	<b>106</b>

**12. Afiliados en alta residentes en Extremadura por municipio de residencia. Provincia de C3aceres**

10001-Abadía	72	10076-Galisteo	307	10151-Portezuelo	73
10002-Abertura	145	10077-Garciaz	241	10152-Pozuelo de Zarc3n	144
10003-Acebo	148	10078-Garganta, La	68	10905-Pueblonuevo de Miramontes	276
10004-Acehúche	332	10079-Garganta la Olla	350	10153-Puerto de Santa Cruz	104
<b>10005-Aceituna</b>	<b>217</b>	<b>10080-Gargantilla</b>	<b>102</b>	<b>10154-Rebollar</b>	<b>77</b>
10006-Ahigal	486	10081-Gargüera	34	10155-Riolobos	444
10903-Alag3n del Río	367	10082-Garrovilas de Alcon3tar	548	10156-Robledillo de Gata	29
10007-Albal3	186	10083-Garvín	36	10157-Robledillo de la Vera	87
10008-Alc3ntara	465	10084-Gata	457	10158-Robledillo de Trujillo	109
<b>10009-Alcollarín</b>	<b>74</b>	<b>10085-Gordo, El</b>	<b>79</b>	<b>10159-Robledollano</b>	<b>129</b>
10010-Alcu3scar	934	10086-Granja, La	103	10160-Romangordo	44
10012-Aldea del Cano	197	10087-Guadalupe	572	10901-Rosalejo	627
10013-Aldea del Obispo, La	109	10088-Guijo de Coria	68	10161-Ruanes	20
10011-Aldeacentenera	237	10089-Guijo de Galisteo	619	10162-Salorino	201
<b>10014-Aldeanueva de la Vera</b>	<b>744</b>	<b>10090-Guijo de Granadilla</b>	<b>124</b>	<b>10163-Salvatierra de Santiago</b>	<b>73</b>
10015-Aldeanueva del Camino	205	10091-Guijo de Santa B3rbara	115	10164-San Mart3n de Trevejo	188
10016-Aldehuela de Jerte	140	10092-Herguijuela	85	10165-Santa Ana	71
10017-Alía	227	10093-Hern3n-P3rez	142	10166-Santa Cruz de la Sierra	111
10018-Aliseda	724	10094-Herrera de Alc3ntara	82	10167-Santa Cruz de Paniagua	104
<b>10019-Almaraz</b>	<b>537</b>	<b>10095-Herreruela</b>	<b>131</b>	<b>10168-Santa Marta de Magasca</b>	<b>85</b>
10020-Almoharín	755	10096-Herv3s	1.145	10169-Santiago de Alc3ntara	144
10021-Arroyo de la Luz	1.904	10097-Higuera	20	10170-Santiago del Campo	80
10023-Arroyomolinos	330	10098-Hinojal	96	10171-Santib3ñez el Alto	117
10022-Arroyomolinos de la Vera	123	10099-Holguera	205	10172-Santib3ñez el Bajo	234
<b>10024-Baños de Montemayor</b>	<b>142</b>	<b>10100-Hoyos</b>	<b>300</b>	<b>10173-Saucedilla</b>	<b>257</b>
10025-Barrado	137	10101-Hu3laga	56	10174-Segura de Toro	51
10026-Belvis de Monroy	201	10102-Ibahernando	179	10175-Serradilla	499
10027-Benquerencia	34	10103-Jaraicejo	141	10176-Serrej3n	120
10028-Berrocalejo	13	10104-Jaraiz de la Vera	2.561	10177-Sierra de Fuentes	747
<b>10029-Berzocana</b>	<b>136</b>	<b>10105-Jarandilla de la Vera</b>	<b>987</b>	<b>10178-Talav3n</b>	<b>255</b>
10030-Bohonal de Ibor	114	10106-Jarilla	38	10179-Talaveruela de la Vera	88
10031-Botija	52	10107-Jerte	462	10180-Talayuela	2.813
10032-Broz3s	582	10108-Ladrillar	46	10181-Tejeda de Ti3tar	297
10033-Cabañas del Castillo	119	10109-Logros3n	609	10904-Ti3tar	369
<b>10034-Cabezabellosa</b>	<b>85</b>	<b>10110-Losar de la Vera</b>	<b>970</b>	<b>10182-Toril</b>	<b>36</b>
10035-Cabezuela del Valle	909	10111-Madrigal de la Vera	445	10183-Tornavacas	399
10036-Cabrero	118	10112-Madrigalejo	582	10184-Torno, El	236
10037-C3ceres	35.145	10113-Madroñera	831	10187-Torre de Don Miguel	161
10038-Cachorrilla	20	10114-Majadas	563	10188-Torre de Santa María	172
<b>10039-Cadalso</b>	<b>138</b>	<b>10115-Malpartida de C3ceres</b>	<b>1.417</b>	<b>10185-Torrecilla de los 3ngeles</b>	<b>217</b>
10040-Calzadilla	122	10116-Malpartida de Plasencia	1.623	10186-Torrecillas de la Tiesa	409
10041-Caminomorisco	358	10117-Marchagaz	89	10190-Torrej3n el Rubio	190
10042-Campillo de Deleitosa	11	10118-Mata de Alc3ntara	100	10189-Torrejoncillo	916
10043-Campo Lugar	351	10119-Membrío	220	10191-Torremenga	226
<b>10044-Caamero</b>	<b>598</b>	<b>10120-Mesas de Ibor</b>	<b>39</b>	<b>10192-Torremocha</b>	<b>212</b>
10045-Caaveral	339	10121-Mi3jadas	3.551	10193-Torreorgaz	672
10046-Carbajo	71	10122-Millanes	45	10194-Torrequemada	193
10047-Carcaboso	425	10123-Mirabel	213	10195-Trujillo	3.151
10048-Carrascalejo	43	10124-Mohedas de Granadilla	300	10196-Valdastillas	116
<b>10049-Casar de C3ceres</b>	<b>1.671</b>	<b>10125-Monroy</b>	<b>360</b>	<b>10197-Valdecañas de Tajo</b>	<b>21</b>
10050-Casar de Palomero	319	10126-Mont3nchez	567	10198-Valdefuentes	384
10051-Casares de las Hurdes	57	10127-Montehermoso	2.125	10199-Valdehúncar	48
10052-Casas de Don Antonio	39	10128-Moraleja	2.179	10200-Valdelacasa de Tajo	71
10053-Casas de Don G3mez	86	10129-Morcillo	139	10201-Valdemorales	82
<b>10056-Casas de Mill3n</b>	<b>136</b>	<b>10130-Navaconcejo</b>	<b>867</b>	<b>10202-Valdeobispo</b>	<b>195</b>
10057-Casas de Miravete	31	10131-Navalmoral de la Mata	5.673	10203-Valencia de Alc3ntara	1.708
10054-Casas del Castañar	198	10132-Navalvillar de Ibor	115	10204-Valverde de la Vera	98
10055-Casas del Monte	253	10133-Navas del Madroño	403	10205-Valverde del Fresno	778
10058-Casatejada	467	10134-Navezuelas	222	10902-Vegaviana	283
<b>10059-Casillas de Coria</b>	<b>121</b>	<b>10135-Nuomoral</b>	<b>390</b>	<b>10206-Viandar de la Vera</b>	<b>73</b>
10060-Castañar de Ibor	347	10136-Oliva de Plasencia	69	10207-Villa del Campo	134
10061-Ceclavín	694	10137-Palomero	140	10208-Villa del Rey	48
10062-Cedillo	169	10138-Pasar3n de la Vera	194	10209-Villamesias	101
10063-Cerezo	44	10139-Pedroso de Acim	35	10210-Villamiel	194
<b>10064-Cilleros</b>	<b>572</b>	<b>10140-Peraleda de la Mata</b>	<b>470</b>	<b>10211-Villanueva de la Sierra</b>	<b>156</b>
10065-Collado	58	10141-Peraleda de San Rom3n	72	10212-Villanueva de la Vera	609
10066-Conquista de la Sierra	53	10142-Perales del Puerto	339	10214-Villar de Plasencia	68
10067-Coria	4.143	10143-Pescueza	34	10213-Villar del Pedroso	156
10068-Cuacos de Yuste	303	10144-Pesga, La	261	10215-Villasbuenas de Gata	151
<b>10069-Cumbre, La</b>	<b>290</b>	<b>10145-Piedras Albas</b>	<b>45</b>	<b>10216-Zarza de Granadilla</b>	<b>567</b>
10070-Deleitosa	278	10146-Pinofranqueado	643	10217-Zarza de Mont3nchez	165
10071-Descargamaría	38	10147-Piornal	539	10218-Zarza la Mayor	427
10072-Eljas	267	10148-Plasencia	13.981	10219-Zorita	374
10073-Escorial	298	10149-Plasenzuela	139		



## Afilados en alta residentes en Extremadura por municipio de residencia y régimen y sector de actividad

## PROVINCIA DE BADAJOZ

	TOTAL	SECTOR DE ACTIVIDAD					RÉGIMEN			
		Agricultura	Industria	Construcción	Servicios	No consta	R. G.		R. E.	
							Empleados de hogar	R. G. Sist. Especial Agrario		
R. General										
06001-Acedera	252	117	15	4	115	1	112	1	44	95
06002-Aceuchal	2.473	1.203	155	149	962	4	881	2	1.000	590
06003-Ahillones	349	173	13	13	150	0	141	0	140	68
06004-Alange	673	173	38	100	361	1	387	6	120	160
06005-Albuera, La	817	267	75	53	421	1	426	11	257	123
06006-Alburquerque	1.760	415	219	104	1.019	3	1.076	15	288	381
06007-Alconchel	578	214	25	66	270	3	280	1	184	113
06008-Alconera	229	12	64	7	146	0	186	5	9	29
06009-Aljucén	61	7	1	5	48	0	38	4	6	13
06010-Almendral	482	156	26	29	269	2	254	4	123	101
06011-Almendralejo	11.231	1.221	1.236	841	7.908	25	7.718	99	792	2.622
06012-Arroyo de San Serván	1.564	621	123	88	730	2	707	8	499	350
06013-Atalaya	97	33	3	4	56	1	52	6	29	10
06014-Azuaga	2.586	564	228	143	1.648	3	1.509	23	413	641
06015-Badajoz	51.007	1.923	2.386	2.029	44.581	88	40.034	1.100	1.315	8.558
06016-Barcarrota	1.235	294	88	99	752	2	682	10	229	314
06017-Baterno	81	55	1	1	24	0	18	0	30	33
06018-Benquerencia de la Serena	241	121	11	11	94	4	96	1	77	67
06019-Berlanga	889	369	54	29	436	1	377	2	309	201
06020-Bienvenida	735	270	65	43	354	3	343	3	194	195
06021-Bodonal de la Sierra	342	112	58	21	151	0	161	1	64	116
06022-Burguillos del Cerro	906	157	110	38	596	5	579	9	114	204
06023-Cabeza del Buey	1.525	369	115	78	954	9	860	12	237	416
06024-Cabeza la Vaca	448	132	74	24	214	4	231	1	116	100
06025-Calamonte	2.610	769	219	179	1.435	8	1.515	9	704	382
06026-Calera de León	321	95	61	11	154	0	156	0	48	117
06027-Calzadilla de los Barros	228	78	12	16	118	4	127	0	56	45
06028-Campanario	1.626	238	235	129	1.014	10	1.068	18	134	406
06029-Campillo de Llerena	546	281	24	47	192	2	204	2	255	85
06030-Capilla	29	8	3	4	14	0	15	0	3	11
06031-Carmonita	244	139	5	3	97	0	93	1	128	22
06032-Carrascalejo, El	9	1	0	0	8	0	7	0	0	2
06033-Casas de Don Pedro	408	98	34	33	239	4	225	3	69	111
06034-Casas de Reina	67	25	7	5	30	0	35	0	14	18
06035-Castilblanco	247	49	20	11	166	1	140	1	31	75
06036-Castuera	1.928	249	207	59	1.411	2	1.238	11	104	575
06042-Cheles	526	330	13	35	147	1	151	0	318	57
06037-Codosera, La	578	201	38	35	303	1	294	3	164	117
06038-Cordobilla de Lácara	385	215	10	14	144	2	132	2	190	61
06039-Coronada, La	770	259	47	66	398	0	435	4	230	101
06040-Corte de Peleas	588	376	14	14	184	0	173	1	329	85
06041-Cristina	200	76	39	12	73	0	103	0	60	37
06043-Don Alvaro	252	31	20	19	182	0	184	1	15	52
06044-Don Benito	13.819	2.059	1.302	870	9.568	20	9.260	190	1.555	2.814
06045-Entrín Bajo	230	142	17	7	64	0	73	0	117	40
06046-Esparragalejo	534	97	36	37	362	2	392	5	73	64
06047-Esparragosa de la Serena	381	169	41	16	155	0	171	1	127	82
06048-Esparragosa de Lares	329	114	18	24	173	0	172	2	76	79
06049-Feria	378	113	47	32	186	0	205	3	79	91
06050-Fregenal de la Sierra	1.621	142	321	77	1.077	4	1.065	15	76	465
06051-Fuenlabrada de los Montes	645	383	21	19	221	1	206	0	81	358
06052-Fuente de Cantos	1.694	245	154	114	1.162	19	1.109	10	133	442
06053-Fuente del Arco	243	116	5	13	109	0	101	1	92	49
06054-Fuente del Maestre	2.840	1.035	360	128	1.314	3	1.404	19	848	569
06055-Fuentes de León	726	242	91	40	352	1	329	6	148	243
06056-Garbayuela	138	45	6	14	72	1	69	3	24	42
06057-Garlitos	130	67	4	3	54	2	43	1	44	42
06058-Garrovilla, La	899	261	91	58	489	0	564	1	212	122
06059-Granja de Torrehermosa	634	188	26	37	381	2	321	9	115	189
06903-Guadiana	959	352	53	105	449	0	466	3	305	185
06060-Guareña	2.763	1.128	233	105	1.293	4	1.283	9	1.012	459
06061-Haba, La	415	62	60	50	243	0	270	6	44	95
06062-Helechosa de los Montes	172	52	4	8	108	0	91	0	44	37
06063-Herrera del Duque	1.103	240	114	66	682	1	641	5	121	336
06064-Higuera de la Serena	276	62	23	15	172	4	164	2	51	59
06065-Higuera de Llerena	122	75	5	4	38	0	36	1	66	19
06066-Higuera de Vargas	709	401	36	25	244	3	241	1	379	88
06067-Higuera la Real	726	89	200	33	402	2	458	8	57	203
06068-Hinojosa del Valle	176	85	5	8	78	0	67	0	77	32
06069-Hornachos	1.331	524	92	70	644	1	580	2	481	268
06070-Jerez de los Caballeros	3.331	275	780	173	2.097	6	2.361	25	200	745
06071-Lapa, La	91	42	13	0	36	0	41	0	36	14
06073-Llera	341	169	7	18	147	0	135	0	149	57
06074-Llerena	2.045	169	124	78	1.672	2	1.457	13	122	453
06072-Lobón	1.065	369	71	41	581	3	587	1	315	162

## Afilados en alta residentes en Extremadura por municipio de residencia y régimen y sector de actividad

## PROVINCIA DE BADAJOZ

	TOTAL	SECTOR DE ACTIVIDAD					RÉGIMEN			
		Agricultura	Industria	Construcción	Servicios	No consta	R. G.		R. E.	
							Empleados de hogar	R. G. Sist. Especial Agrario		R. E. Autónomo
06075-Magacela	157	45	14	17	81	0	80	2	33	42
06076-Maguilla	378	231	18	7	122	0	114	0	194	70
06077-Malcocinado	113	84	6	1	22	0	22	0	84	7
06078-Malpartida de la Serena	228	82	9	1	136	0	113	0	76	39
06079-Manchita	366	223	12	21	110	0	114	1	208	43
06080-Medellín	962	400	77	55	428	2	448	4	326	184
06081-Medina de las Torres	363	66	51	16	226	4	228	3	42	90
06082-Mengabril	174	83	30	5	56	0	73	1	76	24
06083-Mérida	20.345	608	1.022	818	17.846	51	16.417	163	329	3.436
06084-Mirandilla	469	127	30	29	282	1	287	8	89	85
06085-Monesterio	1.349	204	155	101	887	2	780	3	93	473
06086-Montemolín	435	152	29	39	212	3	224	3	126	82
06087-Monterrubio de la Serena	826	392	74	35	323	2	332	2	251	241
06088-Montijo	5.464	1.079	454	421	3.500	10	3.484	20	901	1.059
06089-Morera, La	331	161	16	15	139	0	137	2	128	64
06090-Nava de Santiago, La	399	219	14	12	153	1	142	5	165	87
06091-Navalvillar de Pela	1.582	561	82	102	829	8	741	9	394	438
06092-Nogales	284	117	48	18	100	1	128	2	96	58
06093-Oliva de la Frontera	1.826	557	244	99	917	9	925	8	457	436
06094-Oliva de Mérida	780	550	25	46	159	0	167	2	533	78
06095-Olivenza	4.408	1.263	190	387	2.564	4	2.448	48	1.164	748
06096-Orellana de la Sierra	73	15	2	3	51	2	43	0	11	19
06097-Orellana la Vieja	846	142	68	97	536	3	523	13	62	248
06098-Palomas	282	183	11	9	78	1	83	0	170	29
06099-Parra, La	611	318	39	53	199	2	232	3	301	75
06100-Peñalsordo	215	82	13	12	107	1	84	0	38	93
06101-Peraleda del Zaucejo	168	91	12	5	60	0	62	0	60	46
06102-Puebla de Alcocer	341	68	37	22	214	0	197	2	39	103
06103-Puebla de la Calzada	2.019	456	172	199	1.189	3	1.221	5	383	410
06104-Puebla de la Reina	285	137	17	13	118	0	129	0	114	42
06107-Puebla de Obando	717	395	34	61	226	1	260	9	374	74
06108-Puebla de Sancho Pérez	964	116	133	82	629	4	677	13	85	189
06105-Puebla del Maestre	176	81	12	6	76	1	73	0	57	46
06106-Puebla del Prior	190	83	20	9	77	1	84	0	65	41
06902-Pueblonuevo del Guadiana	812	325	66	38	380	3	393	5	276	138
06109-Quintana de la Serena	1.477	147	352	106	865	7	1.018	8	77	374
06110-Reina	51	30	0	1	20	0	17	0	26	8
06111-Rena	263	168	14	7	73	1	68	0	150	45
06112-Retamal de Llerena	159	80	8	10	60	1	58	0	63	38
06113-Ribera del Fresno	1.264	378	109	92	684	1	647	3	248	366
06114-Risco	33	16	1	0	16	0	15	0	14	4
06115-Roca de la Sierra, La	558	217	35	46	260	0	260	3	191	104
06116-Salvaleón	541	145	81	10	302	3	313	3	102	123
06117-Salvaterra de los Barros	668	232	111	22	301	2	309	1	183	175
06119-San Pedro de Mérida	316	107	15	8	185	1	176	2	97	41
06123-San Vicente de Alcántara	1.867	176	545	187	955	4	1.262	11	120	474
06118-Sancti-Spiritus	42	17	2	0	23	0	20	0	8	14
06120-Santa Amalia	1.685	694	193	74	723	1	739	6	548	392
06121-Santa Marta	1.554	492	104	139	816	3	758	6	364	426
06122-Santos de Maimona, Los	2.960	432	325	238	1.953	12	2.001	30	321	608
06124-Segura de León	569	169	62	32	303	3	293	2	139	135
06125-Siruella	592	176	43	30	341	2	303	7	56	226
06126-Solana de los Barros	1.162	650	58	77	375	2	399	0	552	211
06127-Talarrubias	1.129	172	137	73	745	2	745	9	81	294
06128-Talavera la Real	2.088	675	212	105	1.093	3	1.065	23	560	440
06129-Táliga	242	82	14	37	109	0	107	6	74	55
06130-Tamurejo	47	21	3	1	22	0	21	0	7	19
06131-Torre de Miguel Sesmero	546	211	60	27	248	0	256	2	186	102
06132-Torremayor	378	198	29	14	135	2	157	3	182	36
06133-Torremejía	945	363	121	49	411	1	445	2	314	184
06134-Trasierra	283	173	6	7	97	0	89	3	161	30
06135-Trujillanos	497	61	32	36	367	1	363	4	31	99
06136-Usagre	652	271	34	64	283	0	301	2	235	114
06137-Valdecaballeros	283	48	29	33	172	1	164	1	34	84
06901-Valdelacalzada	1.215	552	62	93	508	0	516	3	475	221
06138-Valdetorres	512	262	49	14	187	0	213	1	248	50
06139-Valencia de las Torres	210	103	7	7	92	1	88	2	91	29
06140-Valencia del Mombuey	265	150	22	8	84	1	91	1	135	38
06141-Valencia del Ventoso	697	213	79	76	327	2	376	2	136	183
06146-Valle de la Serena	365	137	18	25	185	0	170	1	100	94
06147-Valle de Matamoros	117	33	15	4	64	1	75	0	30	12
06148-Valle de Santa Ana	433	146	83	23	180	1	240	0	128	65
06142-Valverde de Burguillos	93	16	23	4	50	0	65	1	9	18
06143-Valverde de Leganés	1.834	728	136	160	808	2	849	12	683	290
06144-Valverde de Llerena	192	108	5	2	77	0	64	1	97	30

## Afiados en alta residentes en Extremadura por municipio de residencia y régimen y sector de actividad

## PROVINCIA DE BADAJOZ

	TOTAL	SECTOR DE ACTIVIDAD					RÉGIMEN			
		Agricultura	Industria	Construcción	Servicios	No consta	R. G.	R. G. Sist.	R. E.	
							Empleados de hogar	Especial Agrario	Autónomo	Autónomo
06145-Valverde de Mérida	425	177	25	21	201	1	209	4	164	48
06149-Villafranca de los Barros	4.753	697	669	296	3.080	11	3.271	27	469	986
06150-Villagarcía de la Torre	292	90	23	18	161	0	156	0	79	57
06151-Villagonzalo	445	169	49	25	201	1	216	3	139	87
06152-Villalba de los Barros	651	308	39	43	260	1	276	4	252	119
06153-Villanueva de la Serena	9.134	1.694	670	577	6.175	18	5.905	103	1.305	1.821
06154-Villanueva del Fresno	1.168	539	71	44	513	1	446	5	459	258
06156-Villar de Rena	548	290	33	21	203	1	218	6	186	138
06155-Villar del Rey	749	229	53	63	402	2	401	12	195	141
06157-Villarta de los Montes	108	37	5	1	65	0	52	0	27	29
06158-Zafra	5.684	179	702	253	4.534	16	4.327	67	81	1.209
06159-Zahínos	1.291	775	122	40	353	1	357	1	710	223
06160-Zalamea de la Serena	1.129	222	104	79	719	5	649	2	160	318
06162-Zarza, La	1.394	364	105	141	781	3	752	8	285	349
06161-Zarza-Capilla	106	38	12	8	48	0	46	0	14	46

## Afilados en alta residentes en Extremadura por municipio de residencia y régimen y sector de actividad

## PROVINCIA DE CÁCERES

	TOTAL	SECTOR DE ACTIVIDAD					RÉGIMEN			
		Agricultura	Industria	Construcción	Servicios	No consta	R. G.	R. G. Sist.	R. E.	
							Empleados de hogar	Especial Agrario	Autónomo	R. General
10001-Abadía	72	12	13	6	41	0	43	1	9	19
10002-Abertura	145	64	10	11	60	0	65	0	50	30
10003-Acebo	148	45	8	15	79	1	48	0	35	65
10004-Acehúche	332	146	44	17	125	0	136	0	116	80
10005-Aceituna	217	110	15	16	76	0	85	0	98	34
10006-Ahigal	486	194	40	33	214	5	188	1	156	141
10903-Alagón del Río	367	143	34	16	174	0	181	2	87	97
10007-Albalá	186	61	3	15	106	1	93	1	37	55
10008-Alcántara	465	45	28	44	347	1	336	1	27	101
10009-Alcollarín	74	20	5	2	47	0	47	1	15	11
10010-Alcuéscar	934	236	50	60	584	4	580	0	206	148
10012-Aldea del Cano	197	39	9	12	136	1	127	1	30	39
10013-Aldea del Obispo, La	109	46	5	10	44	4	48	1	29	31
10011-Aldeacentenera	237	76	15	22	124	0	124	2	52	59
10014-Aldeanueva de la Vera	744	393	50	52	249	0	240	5	177	322
10015-Aldeanueva del Camino	205	18	34	14	139	0	120	0	5	80
10016-Aldehuela de Jerte	140	19	12	10	99	0	91	5	16	28
10017-Alía	227	88	4	10	123	2	102	0	60	65
10018-Aliseda	724	246	64	63	350	1	363	18	215	128
10019-Almaraz	537	28	153	43	311	2	446	2	14	75
10020-Almoharín	755	300	74	29	352	0	374	2	276	103
10021-Arroyo de la Luz	1.904	152	121	297	1.327	7	1.378	39	71	416
10023-Arroyomolinos	330	121	19	10	179	1	161	0	97	72
10022-Arroyomolinos de la Vera	123	49	5	8	61	0	54	1	33	35
10024-Baños de Montemayor	142	10	9	16	107	0	80	0	2	60
10025-Barrado	137	67	5	7	58	0	51	1	35	50
10026-Belvis de Monroy	201	27	22	12	140	0	134	4	6	57
10027-Benquerencia	34	8	2	0	24	0	22	0	7	5
10028-Berrocalejo	13	1	0	0	12	0	9	0	0	4
10029-Berzocana	136	50	6	9	70	1	60	1	38	37
10030-Bohonal de Ibor	114	21	8	12	73	0	64	1	13	36
10031-Botija	52	13	5	1	33	0	27	0	9	16
10032-Brozás	582	126	39	77	337	3	320	10	72	180
10033-Cabañas del Castillo	119	62	4	11	42	0	41	1	37	40
10034-Cabezabellosa	85	32	5	4	42	2	34	0	18	33
10035-Cabezuela del Valle	909	591	12	33	273	0	208	5	480	216
10036-Cabrero	118	72	7	7	32	0	31	0	54	33
10037-Cáceres	35.145	617	1.562	1.887	30.994	85	28.105	773	207	6.060
10038-Cachorrilla	20	3	0	1	16	0	15	0	2	3
10039-Cadalso	138	55	14	7	61	1	55	0	52	31
10040-Calzadilla	122	50	10	10	52	0	62	0	38	22
10041-Caminomorisco	358	98	18	25	216	1	201	1	55	101
10042-Campillo de Deleitosa	11	2	0	2	7	0	5	0	1	5
10043-Campo Lugar	351	159	20	14	158	0	151	1	102	97
10044-Cañamero	598	174	54	50	320	0	272	5	146	175
10045-Cañaveral	339	29	52	33	224	1	236	5	24	74
10046-Carbajo	71	22	3	5	41	0	38	0	20	13
10047-Carcaboso	425	72	37	55	259	2	265	10	58	92
10048-Carrascalejo	43	7	3	9	24	0	15	2	3	23
10049-Casar de Cáceres	1.671	136	280	173	1.077	5	1.218	41	50	362
10050-Casar de Palomero	319	140	13	21	144	1	118	2	116	83
10051-Casares de las Hurdes	57	14	5	2	36	0	31	0	8	18
10052-Casas de Don Antonio	39	7	3	2	27	0	23	0	7	9
10053-Casas de Don Gómez	86	22	1	18	45	0	46	1	10	29
10056-Casas de Millán	136	33	11	12	78	2	76	1	25	34
10057-Casas de Miravete	31	5	0	1	25	0	19	0	4	8
10054-Casas del Castañar	198	59	2	12	125	0	100	1	33	64
10055-Casas del Monte	253	71	53	23	105	1	134	0	58	61
10058-Casatejada	467	135	57	35	238	2	271	2	117	77
10059-Casillas de Coria	121	31	6	16	66	2	75	0	20	26
10060-Castañar de Ibor	347	119	31	28	167	2	153	2	106	86
10061-Ceclavín	694	292	39	114	247	2	309	4	256	125
10062-Cedillo	169	51	22	31	65	0	102	0	47	20
10063-Cerezo	44	28	1	0	15	0	14	0	22	8
10064-Cilleros	572	240	25	50	256	1	231	2	204	135
10065-Collado	58	12	5	5	36	0	36	1	9	12
10066-Conquista de la Sierra	53	11	3	4	35	0	28	2	5	18
10067-Coria	4.143	462	222	492	2.964	3	2.874	33	275	961
10068-Cuacos de Yuste	303	54	83	24	142	0	186	11	27	79
10069-Cumbre, La	290	45	25	24	195	1	212	1	26	51
10070-Deleitosa	278	46	32	32	168	0	164	6	21	87
10071-Descargamaría	38	13	1	3	21	0	21	0	12	5
10072-Eljas	267	128	11	17	110	1	94	2	125	46
10073-Escorial	298	87	46	29	134	2	174	4	62	58
10075-Fresnedoso de Ibor	70	23	3	6	37	1	34	1	17	18

## Afilados en alta residentes en Extremadura por municipio de residencia y régimen y sector de actividad

## PROVINCIA DE CÁCERES

	TOTAL	SECTOR DE ACTIVIDAD					RÉGIMEN			
		Agricultura	Industria	Construcción	Servicios	No consta	R. G.	R. G. Sist.	R. E.	
							Empleados de hogar	Especial Agrario	R. General	Autónomo
10076-Galisteo	307	90	33	21	161	2	177	3	72	55
10077-Garciaz	241	105	8	18	110	0	101	1	81	58
10078-Garganta, La	68	21	8	7	32	0	35	0	8	25
10079-Garganta la Olla	350	172	23	13	141	1	123	0	119	108
10080-Gargantilla	102	50	4	11	37	0	35	0	31	36
10081-Gargüera	34	13	0	2	19	0	17	1	1	15
10082-Garrovilas de Alconétar	548	72	39	69	365	3	364	7	32	145
10083-Garvín	36	17	2	1	16	0	14	1	11	10
10084-Gata	457	173	27	38	218	1	205	4	123	125
10085-Gordo, El	79	4	19	7	49	0	60	1	4	14
10086-Granja, La	103	31	20	8	44	0	53	0	22	28
10087-Guadalupe	572	85	30	40	412	5	363	0	67	142
10088-Guijo de Coria	68	29	6	5	28	0	28	0	20	20
10089-Guijo de Galisteo	619	290	30	45	253	1	269	1	211	138
10090-Guijo de Granadilla	124	33	4	7	80	0	65	1	18	40
10091-Guijo de Santa Bárbara	115	29	11	11	64	0	60	1	10	44
10092-Herguijuela	85	15	8	10	51	1	52	2	11	20
10093-Hernán-Pérez	142	61	6	13	62	0	66	0	47	29
10094-Herrera de Alcántara	82	37	5	11	29	0	37	0	35	10
10095-Herreruela	131	48	30	9	44	0	70	6	38	17
10096-Hervás	1.145	60	162	86	834	3	722	12	44	367
10097-Higuera	20	5	1	2	12	0	9	0	3	8
10098-Hinojal	96	26	5	14	51	0	43	1	9	43
10099-Holguera	205	70	7	20	106	2	99	0	45	61
10100-Hoyos	300	85	13	32	169	1	147	1	75	77
10101-Huéлага	56	17	3	5	31	0	30	2	10	14
10102-Ibahernando	179	21	13	27	117	1	123	3	12	41
10103-Jaraicejo	141	36	8	12	83	2	72	2	23	44
10104-Jaraíz de la Vera	2.561	749	302	154	1.354	2	1.331	25	645	560
10105-Jarandilla de la Vera	987	217	74	103	591	2	515	12	124	336
10106-Jarilla	38	8	3	4	23	0	23	0	4	11
10107-Jerte	462	236	9	31	185	1	146	3	189	124
10108-Ladrillar	46	24	1	5	16	0	11	0	1	34
10109-Logrosán	609	130	51	39	386	3	338	5	89	177
10110-Losar de la Vera	970	333	61	52	521	3	429	6	167	368
10111-Madrigal de la Vera	445	113	32	55	245	0	172	5	100	168
10112-Madrigalejo	582	230	45	26	280	1	271	4	189	118
10113-Madroñera	831	153	35	116	525	2	500	13	131	187
10114-Majadas	563	283	63	19	197	1	243	0	280	40
10115-Malpartida de Cáceres	1.417	79	119	137	1.070	12	1.089	33	53	242
10116-Malpartida de Plasencia	1.623	142	330	192	955	4	1.182	12	100	329
10117-Marchagaz	89	58	3	7	21	0	22	0	56	11
10118-Mata de Alcántara	100	28	3	9	60	0	58	1	12	29
10119-Membrío	220	85	10	22	103	0	101	2	77	40
10120-Mesas de Ibor	39	7	2	4	26	0	26	0	1	12
10121-Miajadas	3.551	765	468	236	2.071	11	2.065	35	361	1.090
10122-Millanes	45	4	8	4	29	0	29	0	2	14
10123-Mirabel	213	31	48	16	114	4	152	0	29	32
10124-Mohedas de Granadilla	300	140	16	28	116	0	98	1	129	72
10125-Monroy	360	138	23	33	166	0	162	10	93	95
10126-Montánchez	567	95	55	44	372	1	356	5	76	130
10127-Montehermoso	2.125	589	153	186	1.190	7	1.088	8	434	595
10128-Moraleja	2.179	354	160	203	1.454	8	1.276	19	222	662
10129-Morcillo	139	45	13	12	68	1	76	1	38	24
10130-Navaconcejo	867	518	23	55	269	2	238	4	449	176
10131-Navalmoral de la Mata	5.673	564	850	342	3.905	12	4.038	51	479	1.105
10132-Navalvillar de Ibor	115	50	6	4	55	0	43	1	43	28
10133-Navas del Madroño	403	74	27	82	219	1	245	14	43	101
10134-Navezuelas	222	97	3	16	106	0	99	0	77	46
10135-Nuñomoral	390	114	14	51	209	2	224	0	72	94
10136-Oliva de Plasencia	69	15	5	7	42	0	39	0	13	17
10137-Palomero	140	79	6	8	47	0	39	1	60	40
10138-Pasarón de la Vera	194	77	9	18	89	1	80	3	68	43
10139-Pedroso de Acim	35	10	4	1	19	1	22	0	10	3
10140-Peraleda de la Mata	470	76	84	46	262	2	307	2	46	115
10141-Peraleda de San Román	72	30	5	17	20	0	24	0	24	24
10142-Perales del Puerto	339	160	11	28	140	0	130	2	149	58
10143-Pescueza	34	12	2	3	17	0	16	0	3	15
10144-Pesga, La	261	105	3	16	136	1	114	0	52	95
10145-Piedras Albas	45	16	1	3	24	1	25	0	11	9
10146-Pinofranqueado	643	259	14	52	318	0	280	1	133	229
10147-Piornal	539	290	23	30	195	1	179	0	121	239
10148-Plasencia	13.981	582	1.009	1.004	11.345	41	10.592	206	332	2.851
10149-Plasenzuela	139	33	10	8	88	0	91	1	15	32
10150-Portaje	95	26	2	2	65	0	57	0	19	19

## Afilados en alta residentes en Extremadura por municipio de residencia y régimen y sector de actividad

## PROVINCIA DE CÁCERES

	TOTAL	SECTOR DE ACTIVIDAD					RÉGIMEN			
		Agricultura	Industria	Construcción	Servicios	No consta	R. G.	R. G. Sist.	R. E.	
							Empleados de hogar	Especial Agrario	Autónomo	R. General
10151-Portezuelo	73	20	2	22	29	0	43	1	18	11
10152-Pozuelo de Zarzón	144	60	20	5	59	0	62	1	49	32
10905-Pueblonuevo de Miramonte	276	154	24	8	90	0	96	0	133	47
10153-Puerto de Santa Cruz	104	36	5	9	53	1	49	4	30	21
10154-Rebollar	77	52	0	3	21	1	20	0	30	27
10155-Riolobos	444	202	36	37	169	0	183	2	129	130
10156-Robledillo de Gata	29	5	1	2	21	0	20	0	4	5
10157-Robledillo de la Vera	87	14	9	6	57	1	47	1	5	34
10158-Robledillo de Trujillo	109	42	4	12	51	0	50	0	40	19
10159-Robledollano	129	54	7	15	53	0	44	1	43	41
10160-Romangordo	44	3	6	3	32	0	38	0	0	6
10901-Rosalejo	627	289	63	36	238	1	267	3	199	158
10161-Ruanes	20	6	0	6	8	0	13	0	5	2
10162-Salorino	201	77	13	19	91	1	95	1	72	33
10163-Salvatierra de Santiago	73	12	14	12	33	2	42	0	4	27
10164-San Martín de Trevejo	188	74	12	15	87	0	67	0	62	59
10165-Santa Ana	71	15	4	9	42	1	48	0	8	15
10166-Santa Cruz de la Sierra	111	46	6	7	51	1	44	0	35	32
10167-Santa Cruz de Paniagua	104	66	1	2	35	0	32	0	59	13
10168-Santa Marta de Magasca	85	31	5	1	48	0	44	0	27	14
10169-Santiago de Alcántara	144	35	8	30	70	1	87	2	33	22
10170-Santiago del Campo	80	31	7	6	36	0	44	0	12	24
10171-Santibáñez el Alto	117	71	2	4	40	0	34	1	65	17
10172-Santibáñez el Bajo	234	82	23	14	114	1	96	2	63	73
10173-Saucedilla	257	61	50	17	129	0	163	1	52	41
10174-Segura de Toro	51	10	1	10	29	1	33	0	5	13
10175-Serradilla	499	157	28	46	266	2	279	8	127	85
10176-Serrejón	120	45	4	5	64	2	65	1	39	15
10177-Sierra de Fuentes	747	48	47	106	541	5	557	21	33	136
10178-Talaván	255	73	12	48	122	0	136	2	45	72
10179-Talaveruela de la Vera	88	24	4	12	46	2	45	0	15	28
10180-Talayuela	2.813	1.272	313	215	1.011	2	1.154	7	1.109	543
10181-Tejeda de Tiétar	297	131	17	13	136	0	123	1	111	62
10904-Tiétar	369	153	48	17	150	1	164	0	116	89
10182-Toril	36	20	1	0	15	0	13	1	20	2
10183-Tornavacas	399	215	10	42	131	1	99	4	181	115
10184-Torno, El	236	107	6	10	112	1	88	1	55	92
10187-Torre de Don Miguel	161	58	11	7	85	0	71	0	58	32
10188-Torre de Santa María	172	60	18	16	78	0	81	2	57	32
10185-Torrecilla de los Angeles	217	96	6	16	99	0	96	0	75	46
10186-Torrecillas de la Tiesa	409	86	36	70	215	2	251	1	42	115
10190-Torrejón el Rubio	190	64	11	19	95	1	88	3	56	43
10189-Torrejoncillo	916	137	68	159	550	2	572	10	112	222
10191-Torremenga	226	58	21	22	124	1	123	1	45	57
10192-Torremocha	212	46	8	16	140	2	137	3	26	46
10193-Torreorgaz	672	58	34	93	480	7	477	23	25	147
10194-Torrequemada	193	21	25	17	129	1	125	0	12	56
10195-Trujillo	3.151	257	360	255	2.265	14	2.197	48	134	772
10196-Valdastillas	116	43	5	12	56	0	54	0	19	43
10197-Valdecañas de Tajo	21	1	3	3	14	0	15	0	1	5
10198-Valdefuentes	384	79	27	32	243	3	233	0	57	94
10199-Valdehúncar	48	5	4	3	36	0	36	1	2	9
10200-Valdelacasa de Tajo	71	12	2	18	39	0	33	2	3	33
10201-Valdemorales	82	41	3	0	38	0	38	0	38	6
10202-Valdeobispo	195	43	11	17	124	0	120	1	34	40
10203-Valencia de Alcántara	1.708	251	141	182	1.132	2	1.055	26	181	446
10204-Valverde de la Vera	98	29	1	9	59	0	42	1	22	33
10205-Valverde del Fresno	778	299	41	101	337	0	340	2	241	195
10902-Vegaviana	283	104	18	25	135	1	157	0	59	67
10206-Viandar de la Vera	73	18	9	14	32	0	40	0	10	23
10207-Villa del Campo	134	63	5	5	61	0	55	1	50	28
10208-Villa del Rey	48	16	3	10	19	0	31	0	12	5
10209-Villamesias	101	43	4	2	52	0	49	0	38	14
10210-Villamiel	194	117	13	13	51	0	52	1	106	35
10211-Villanueva de la Sierra	156	89	7	8	52	0	52	0	81	23
10212-Villanueva de la Vera	609	111	46	73	379	0	287	10	69	243
10213-Villar del Pedroso	156	50	6	21	78	1	71	3	19	63
10214-Villar de Plasencia	68	24	4	2	38	0	33	0	10	25
10215-Villasbuenas de Gata	151	62	4	11	74	0	61	0	54	36
10216-Zarza de Granadilla	567	106	86	61	311	3	266	5	70	226
10217-Zarza de Montánchez	165	63	11	16	75	0	80	0	54	31
10218-Zarza la Mayor	427	230	15	36	144	2	133	3	207	84
10219-Zorita	374	118	16	35	203	2	186	9	96	83