

Afiliación a la Seguridad  
Social en Extremadura.

Septiembre 2020

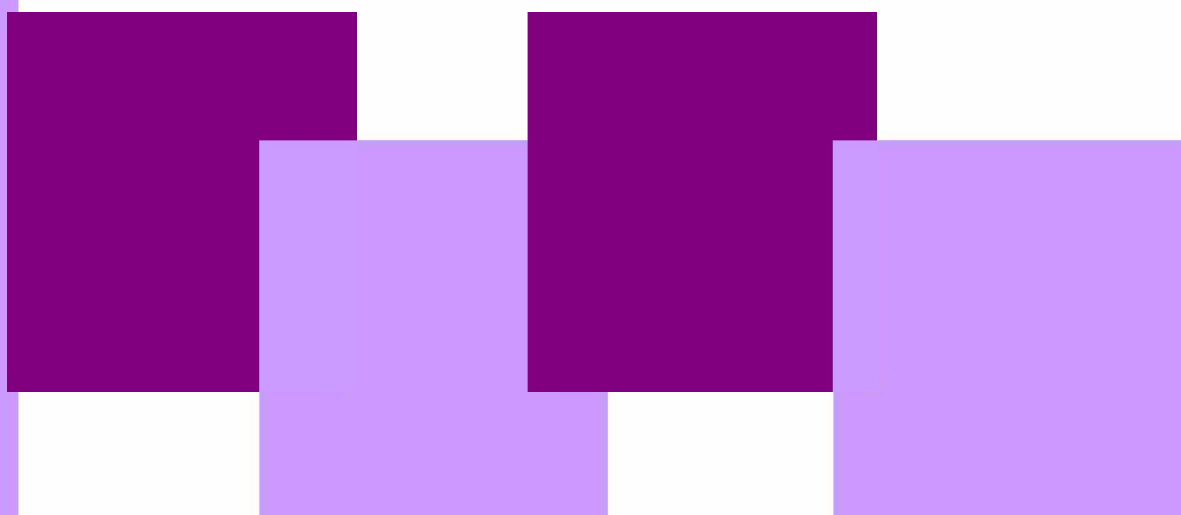

**NOTA ACLARATORIA:**

Existen diferencias en el número de afiliados de esta publicación y los datos que facilita el Ministerio de Trabajo, Migraciones y Seguridad Social. Estas diferencias son debidas a que existen personas que están dadas de alta en los registros de la Seguridad Social de más de una provincia (normalmente limítrofes). El Ministerio de Trabajo, Migraciones y Seguridad Social la contabiliza una única vez en la provincia dónde tenga mayor antigüedad de alta en la empresa, desde el IEEX se contabilizan todas las personas dadas de alta en empresas extremeñas, independientemente de que estén dadas de alta en alguna otra Comunidad Autónoma.

**FUENTE:** Instituto de Estadística de Extremadura a partir de datos facilitados por el Ministerio de Trabajo, Migraciones y Seguridad Social. Tesorería General de la Seguridad Social

## Afiliados en alta en Extremadura. 393.569

### 1. Afiliados en alta en Extremadura según sexo y edad

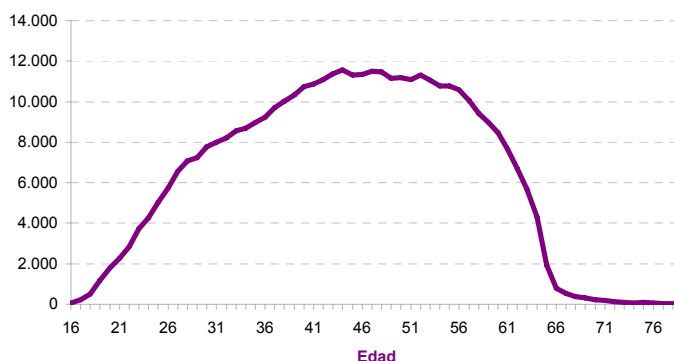
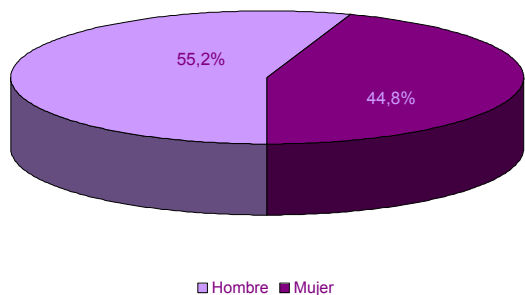

EDAD

EDAD	SEXO	
	Hombre	Mujer
16-20	2.656	1.130
21-25	10.952	7.183
26-30	18.450	15.959
31-35	22.934	19.518
36-40	27.027	23.030
41-45	30.473	25.741
46-50	30.960	25.718
51-55	30.253	24.745
56-60	26.926	20.579
61-65	14.745	11.523
> 65	1.937	1.130
No consta		
<b>Total</b>	<b>217.313</b>	<b>176.256</b>

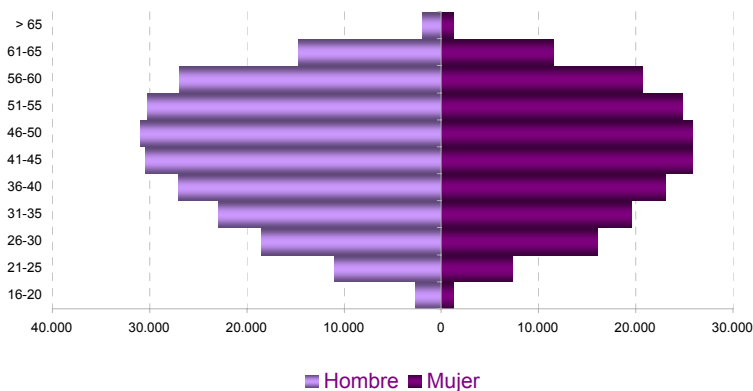

### 2. Afiliados en alta según lugar de residencia y edad

LUGAR DE RESIDENCIA

Badajoz	240.288
Cáceres	138.291
Otra CA	14.765
Otro país	219
No consta	6

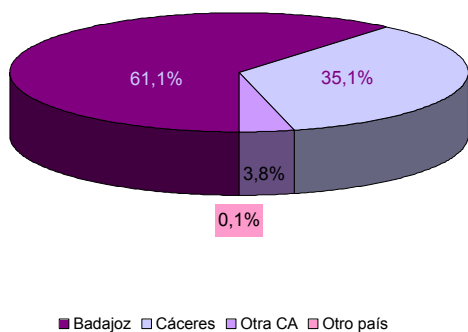
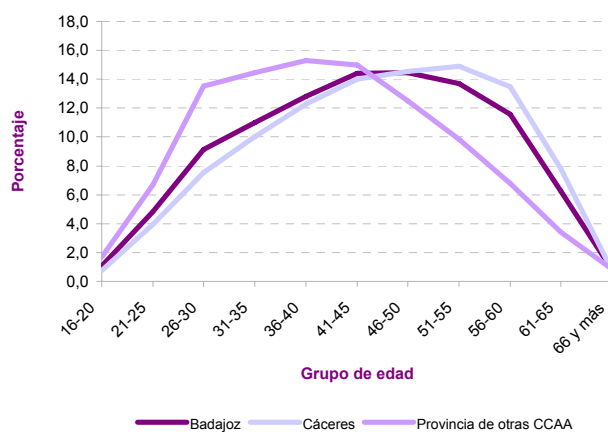

### 3. Afiliados en alta según tamaño del municipio de residencia y edad

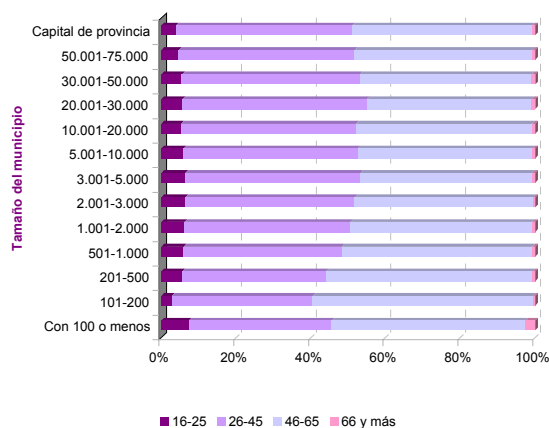
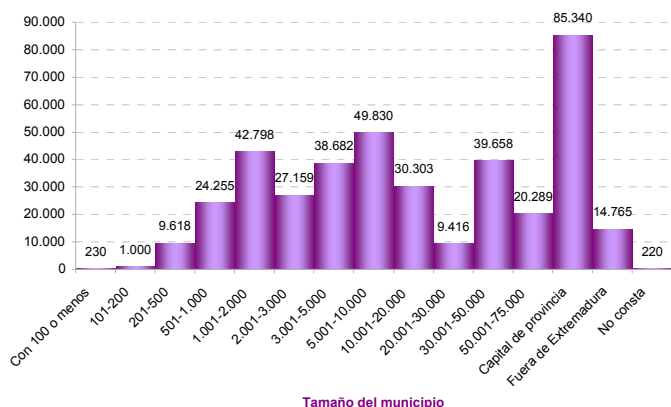

### 4. Afiliados en alta según sexo y nacionalidad

	SEXO		Total
	Hombre	Mujer	
Española	209.012	170.144	<b>379.156</b>
Extranjera	8.301	6.112	<b>14.413</b>

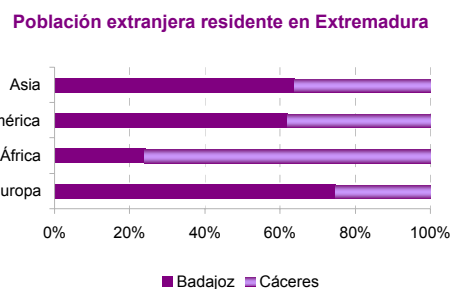
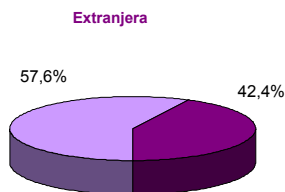
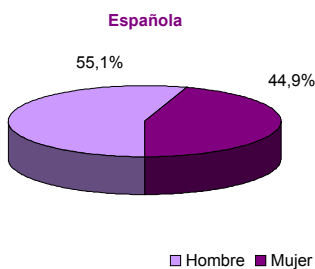
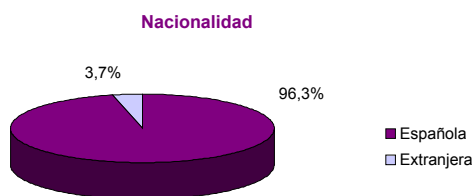

### 5. Afiliados en alta extranjeros según nacionalidad

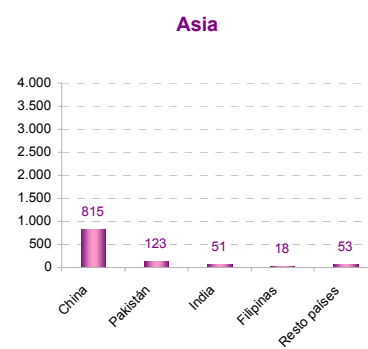
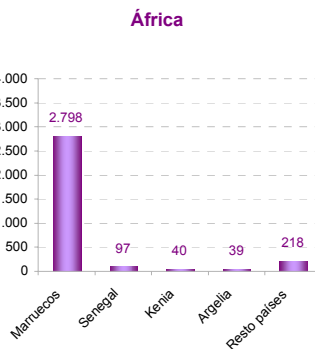
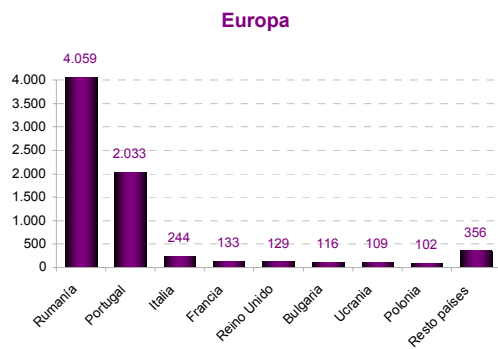
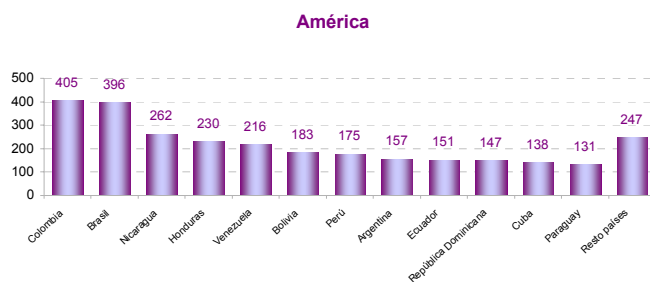
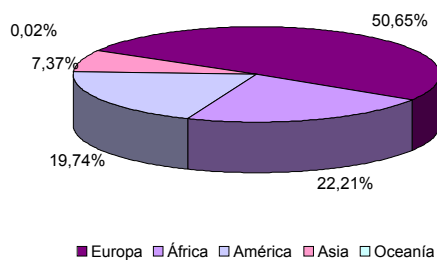

## 6. Afiliados en alta extranjeros según sexo, edad, tamaño de municipio de residencia y principales nacionalidades

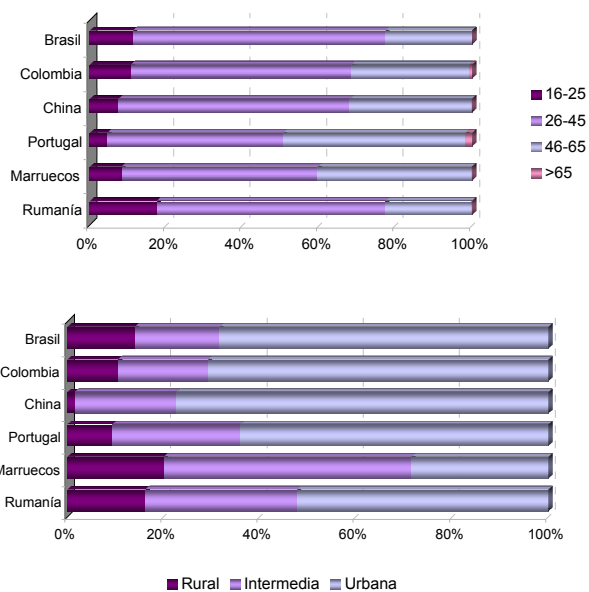
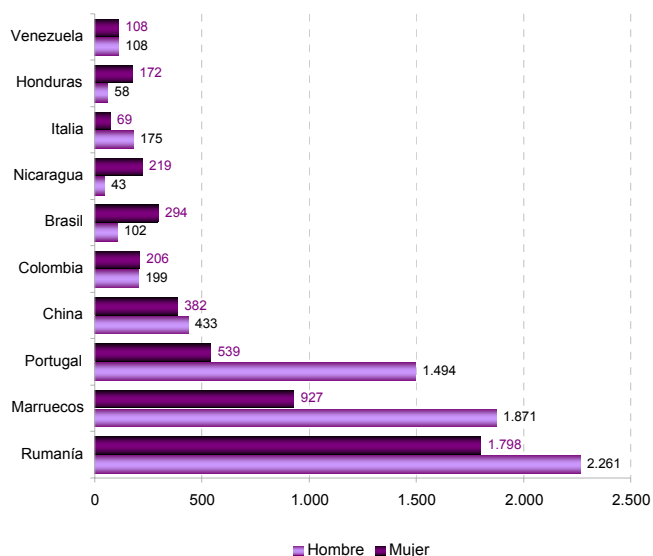

## 7. Afiliados en alta según régimen de afiliación, sexo y edad

	SEXO		Total
	Hombre	Mujer	
General	127.796	122.877	<b>250.673</b>
Empl. Hogar	132	4.190	<b>4.322</b>
Agrario	35.474	22.995	<b>58.469</b>
Autónomo	53.911	26.194	<b>80.105</b>

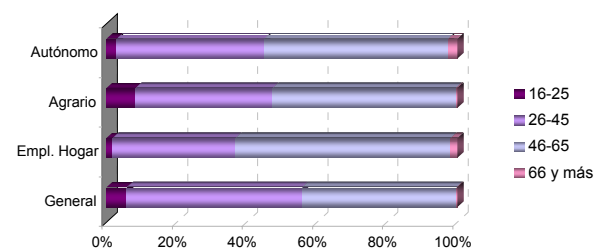

## 8. Afiliados en alta según régimen de afiliación y nacionalidad

	NACIONALIDAD	
	Española	Extranjera
General	244.878	5.795
Empl. Hogar	3.550	772
Agrario	52.994	5.475
Autónomo	77.734	2.371

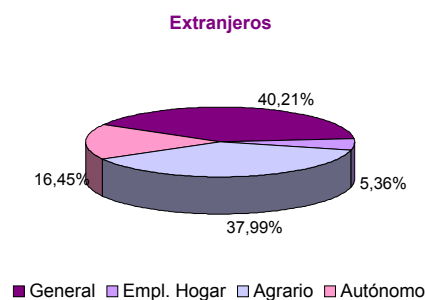
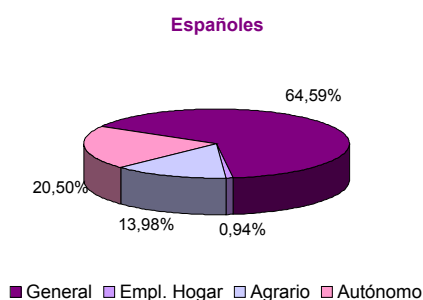
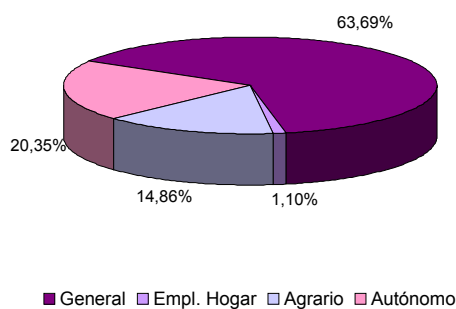

### 9. Afiliados en alta según régimen de afiliación y actividad económica

	RÉGIMEN	
	General	Autónomo
A Agricultura, ganadería, silvicultura y pesca	60.032	15.961
B Industrias extractivas	727	74
C Industria manufacturera	21.788	4.941
D Suministro de energía eléctrica, gas, vapor y aire acondicionado	1.438	55
E Suministro de agua, actividades de saneamiento, gestión de residuos y descontaminación	3.438	43
F Construcción	17.874	8.584
G Comercio al por mayor y al por menor; reparación de vehículos de motor y motocicletas	37.144	21.064
H Transporte y almacenamiento	9.186	3.455
I Hostelería	15.719	7.762
J Información y comunicaciones	3.083	735
K Actividades financieras y de seguros	4.248	1.282
L Actividades inmobiliarias	483	413
M Actividades profesionales, científicas y técnicas	8.814	4.519
N Actividades administrativas y servicios auxiliares	16.265	1.619
O Administración Pública y defensa; Seguridad Social obligatoria	42.889	17
P Educación	16.535	1.709
Q Actividades sanitarias y de servicios sociales	40.194	2.351
R Actividades artísticas, recreativas y de entrenamiento	2.451	1.228
S Otros servicios	5.682	4.286
T Actividades de los hogares como empleadores de personal doméstico; actividades de los hogares como productores de bienes y servicios para uso propio	4.576	3
U Actividades de organizaciones y organismos extraterritoriales	3	4
No consta	895	0

### 10. Afiliados en alta según sexo, edad de afiliación y actividad económica

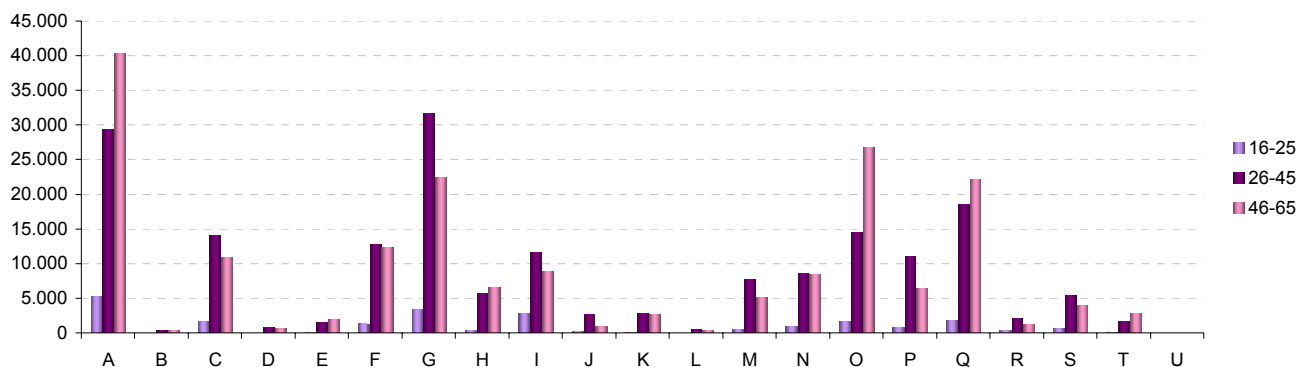
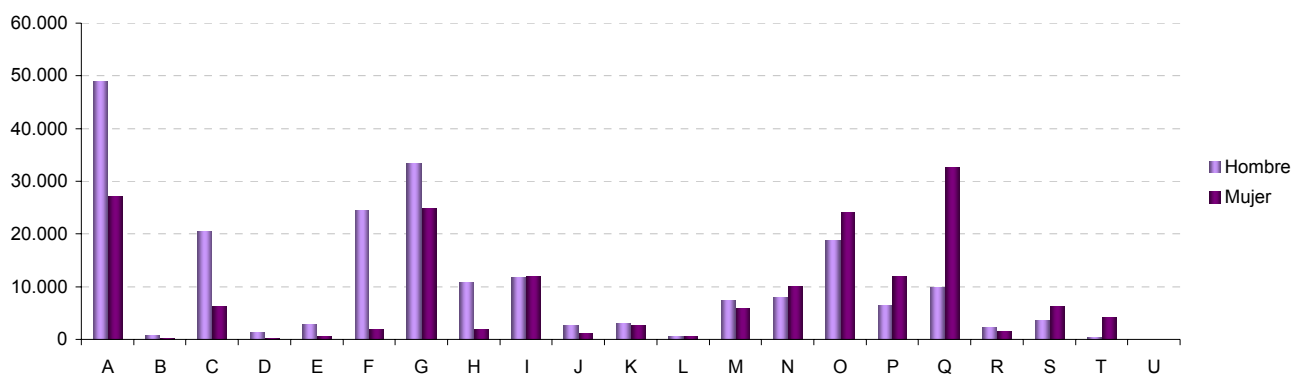

**11. Afiliados en alta residentes en Extremadura por municipio de residencia. Provincia de Badajoz**

06001-Acedera	270	06056-Garbayuela	146	06109-Quintana de la Serena	1.474
06002-Aceuchal	2.552	06057-Garlitos	128	06110-Reina	53
06003-Ahillones	358	06058-Garrovilla, La	920	06111-Rena	275
06004-Alange	687	06059-Granja de Torrehermosa	651	06112-Retamal de Llerena	164
<b>06005-Albuera, La</b>	<b>854</b>	<b>06903-Guadiana</b>	<b>996</b>	<b>06113-Ribera del Fresno</b>	<b>1.301</b>
06006-Alburquerque	1.731	06060-Guareña	2.793	06114-Risco	35
06007-Alconchel	581	06061-Haba, La	417	06115-Roca de la Sierra, La	558
06008-Alconera	235	06062-Helechosa de los Montes	174	06116-Salvaleón	533
06009-Aljucén	68	06063-Herrera del Duque	1.089	06117-Salvatierra de los Barros	687
<b>06010-Almendral</b>	<b>482</b>	<b>06064-Higuera de la Serena</b>	<b>268</b>	<b>06119-San Pedro de Mérida</b>	<b>325</b>
06011-Almendralejo	11.794	06065-Higuera de Llerena	127	06123-San Vicente de Alcántara	1.773
06012-Arroyo de San Serván	1.650	06066-Higuera de Vargas	715	06118-Sancti-Spíritus	43
06013-Atalaya	110	06067-Higuera la Real	731	06120-Santa Amalia	1.736
06014-Azuaga	2.600	06068-Hinojosa del Valle	181	06121-Santa Marta	1.572
<b>06015-Badajoz</b>	<b>50.451</b>	<b>06069-Hornachos</b>	<b>1.319</b>	<b>06122-Santos de Maimona, Los</b>	<b>2.959</b>
06016-Barcarrota	1.263	06070-Jerez de los Caballeros	3.330	06124-Segura de León	570
06017-Baterno	88	06071-Lapa, La	91	06125-Sirueta	593
06018-Benquerencia de la Serena	235	06073-Llera	347	06126-Solana de los Barros	1.182
06019-Berlanga	880	06074-Llerena	1.982	06127-Talarrubias	1.131
<b>06020-Bienvenida</b>	<b>764</b>	<b>06072-Lobón</b>	<b>1.090</b>	<b>06128-Talavera la Real</b>	<b>2.218</b>
06021-Bodonal de la Sierra	348	06075-Magacela	172	06129-Táliga	254
06022-Burguillos del Cerro	906	06076-Maguilla	378	06130-Tamurejo	47
06023-Cabeza del Buey	1.570	06077-Malcocinado	117	06131-Torre de Miguel Sesmero	558
06024-Cabeza la Vaca	424	06078-Malpartida de la Serena	226	06132-Torremayor	383
<b>06025-Calamonte</b>	<b>2.693</b>	<b>06079-Manchita</b>	<b>364</b>	<b>06133-Torremejía</b>	<b>974</b>
06026-Calera de León	320	06080-Medellín	958	06134-Trasierra	286
06027-Calzadilla de los Barros	240	06081-Medina de las Torres	376	06135-Trujillanos	495
06028-Campanario	1.646	06082-Mengabril	193	06136-Usagre	665
06029-Campillo de Llerena	533	06083-Mérida	20.289	06137-Valdecaballeros	297
<b>06030-Capilla</b>	<b>34</b>	<b>06084-Mirandilla</b>	<b>460</b>	<b>06901-Valdelacalzada</b>	<b>1.217</b>
06031-Carmonita	233	06085-Monesterio	1.351	06138-Valdetorres	527
06032-Carrascalejo, El	8	06086-Montemolín	433	06139-Valencia de las Torres	212
06033-Casas de Don Pedro	436	06087-Monterrubio de la Serena	784	06140-Valencia del Mombuey	264
06034-Casas de Reina	68	06088-Montijo	5.586	06141-Valencia del Ventoso	664
<b>06035-Castilblanco</b>	<b>254</b>	<b>06089-Morera, La</b>	<b>334</b>	<b>06146-Valle de la Serena</b>	<b>370</b>
06036-Castuera	1.951	06090-Nava de Santiago, La	395	06147-Valle de Matamoros	117
06042-Cheles	517	06091-Navalvillar de Pela	1.590	06148-Valle de Santa Ana	422
06037-Codosera, La	579	06092-Nogales	293	06142-Valverde de Burguillos	90
06038-Cordobilla de Lácara	383	06093-Oliva de la Frontera	1.823	06143-Valverde de Leganés	1.866
<b>06039-Coronada, La</b>	<b>788</b>	<b>06094-Oliva de Mérida</b>	<b>814</b>	<b>06144-Valverde de Llerena</b>	<b>201</b>
06040-Corte de Peleas	633	06095-Olivenza	4.422	06145-Valverde de Mérida	429
06041-Cristina	204	06096-Orellana de la Sierra	73	06149-Villafranca de los Barros	4.765
06043-Don Álvaro	249	06097-Orellana la Vieja	870	06150-Villagarcía de la Torre	292
06044-Don Benito	13.901	06098-Palomas	279	06151-Villagonzalo	459
<b>06045-Entrín Bajo</b>	<b>244</b>	<b>06099-Parra, La</b>	<b>621</b>	<b>06152-Villalba de los Barros</b>	<b>665</b>
06046-Esparragalejo	535	06100-Peñalsordo	233	06153-Villanueva de la Serena	9.416
06047-Esparragosa de la Serena	373	06101-Peraleda del Zaucejo	175	06154-Villanueva del Fresno	1.166
06048-Esparragosa de Lares	326	06102-Puebla de Alcocer	356	06156-Villar de Rena	599
06049-Feria	385	06103-Puebla de la Calzada	2.066	06155-Villar del Rey	750
<b>06050-Fregenal de la Sierra</b>	<b>1.610</b>	<b>06104-Puebla de la Reina</b>	<b>283</b>	<b>06157-Villarta de los Montes</b>	<b>108</b>
06051-Fuenlabrada de los Montes	658	06107-Puebla de Obando	712	06158-Zafra	5.618
06052-Fuente de Cantos	1.697	06108-Puebla de Sancho Pérez	955	06159-Zahinos	1.303
06053-Fuente del Arco	243	06105-Puebla del Maestre	181	06160-Zalamea de la Serena	1.149
06054-Fuente del Maestre	2.954	06106-Puebla del Prior	181	06162-Zarza, La	1.385
<b>06055-Fuentes de León</b>	<b>733</b>	<b>06902-Pueblonuevo del Guadiana</b>	<b>817</b>	<b>06161-Zarza-Capilla</b>	<b>108</b>

**12. Afiliados en alta residentes en Extremadura por municipio de residencia. Provincia de Cáceres**

10001-Abadía	83	10076-Galisteo	333	10151-Portezuelo	77
10002-Abertura	149	10077-Garciaz	244	10152-Pozuelo de Zarcón	150
10003-Acebo	156	10078-Garganta, La	74	10905-Pueblonuevo de Miramontes	294
10004-Acehúche	338	10079-Garganta la Olla	362	10153-Puerto de Santa Cruz	104
<b>10005-Aceituna</b>	<b>220</b>	<b>10080-Gargantilla</b>	<b>106</b>	<b>10154-Rebollar</b>	<b>82</b>
10006-Ahigal	504	10081-Gargüera	35	10155-Riolobos	489
10903-Alagón del Río	391	10082-Garrovilas de Alconétar	562	10156-Robledillo de Gata	29
10007-Albalá	190	10083-Garvín	35	10157-Robledillo de la Vera	93
10008-Alcántara	444	10084-Gata	475	10158-Robledillo de Trujillo	111
<b>10009-Alcollarín</b>	<b>73</b>	<b>10085-Gordo, El</b>	<b>82</b>	<b>10159-Robledollano</b>	<b>127</b>
10010-Alcuéscar	900	10086-Granja, La	105	10160-Romangordo	44
10012-Aldea del Cano	202	10087-Guadalupe	586	10901-Rosalejo	655
10013-Aldea del Obispo, La	112	10088-Guijo de Coria	63	10161-Ruanes	20
10011-Aldeacentenera	238	10089-Guijo de Galisteo	656	10162-Salorino	194
<b>10014-Aldeanueva de la Vera</b>	<b>782</b>	<b>10090-Guijo de Granadilla</b>	<b>139</b>	<b>10163-Salvatierra de Santiago</b>	<b>74</b>
10015-Aldeanueva del Camino	209	10091-Guijo de Santa Bárbara	119	10164-San Martín de Trevejo	196
10016-Aldehuela de Jerte	146	10092-Herguijuela	87	10165-Santa Ana	75
10017-Alía	227	10093-Hernán-Pérez	148	10166-Santa Cruz de la Sierra	116
10018-Aliseda	698	10094-Herrera de Alcántara	79	10167-Santa Cruz de Paniagua	104
<b>10019-Almaraz</b>	<b>541</b>	<b>10095-Herreruela</b>	<b>132</b>	<b>10168-Santa Marta de Magasca</b>	<b>84</b>
10020-Almoharín	833	10096-Hervás	1.186	10169-Santiago de Alcántara	151
10021-Arroyo de la Luz	1.905	10097-Higuera	24	10170-Santiago del Campo	79
10023-Arroyomolinos	334	10098-Hinojal	102	10171-Santibáñez el Alto	117
10022-Arroyomolinos de la Vera	128	10099-Holguera	225	10172-Santibáñez el Bajo	244
<b>10024-Baños de Montemayor</b>	<b>160</b>	<b>10100-Hoyos</b>	<b>296</b>	<b>10173-Saucedilla</b>	<b>275</b>
10025-Barrado	140	10101-Huélega	63	10174-Segura de Toro	54
10026-Belvis de Monroy	205	10102-Ibahernando	180	10175-Serradilla	504
10027-Benquerencia	34	10103-Jaraicejo	149	10176-Serrejón	126
10028-Berrocallejo	14	10104-Jaraíz de la Vera	2.644	10177-Sierra de Fuentes	737
<b>10029-Berzocana</b>	<b>130</b>	<b>10105-Jarandilla de la Vera</b>	<b>1.010</b>	<b>10178-Talaván</b>	<b>273</b>
10030-Bohonal de Ibor	115	10106-Jarilla	37	10179-Talaveruela de la Vera	97
10031-Botija	53	10107-Jerte	463	10180-Talayuela	3.128
10032-Brozás	597	10108-Ladrillar	49	10181-Tejeda de Tiétar	309
10033-Cabañas del Castillo	119	10109-Logrosán	628	10904-Tiétar	403
<b>10034-Cabezabellosa</b>	<b>84</b>	<b>10110-Losar de la Vera</b>	<b>1.056</b>	<b>10182-Toril</b>	<b>36</b>
10035-Cabezueta del Valle	933	10111-Madrigal de la Vera	470	10183-Tornavacas	403
10036-Cabrero	123	10112-Madrigalejo	605	10184-Torno, El	234
10037-Cáceres	34.889	10113-Madroñera	851	10187-Torre de Don Miguel	157
10038-Cachorrilla	21	10114-Majadas	605	10188-Torre de Santa María	185
<b>10039-Cadalso</b>	<b>142</b>	<b>10115-Malpartida de Cáceres</b>	<b>1.402</b>	<b>10185-Torrecilla de los Ángeles</b>	<b>220</b>
10040-Calzadilla	137	10116-Malpartida de Plasencia	1.654	10186-Torrecillas de la Tiesa	416
10041-Caminomorisco	375	10117-Marchagaz	93	10190-Torrejón el Rubio	191
10042-Campillo de Deleitosa	11	10118-Mata de Alcántara	100	10189-Torrejoncillo	938
10043-Campo Lugar	357	10119-Membrío	221	10191-Torremenga	236
<b>10044-Cañamero</b>	<b>626</b>	<b>10120-Mesas de Ibor</b>	<b>43</b>	<b>10192-Torremocha</b>	<b>214</b>
10045-Cañaveral	342	10121-Miajadas	3.825	10193-Torreorgaz	672
10046-Carbajo	73	10122-Millanes	46	10194-Torrequemada	188
10047-Carcaboso	424	10123-Mirabel	214	10195-Trujillo	3.146
10048-Carrascalejo	41	10124-Mohedas de Granadilla	305	10196-Valdastillas	122
<b>10049-Casar de Cáceres</b>	<b>1.686</b>	<b>10125-Monroy</b>	<b>363</b>	<b>10197-Valdecañas de Tajo</b>	<b>25</b>
10050-Casar de Palomero	321	10126-Montánchez	555	10198-Valdefuentes	390
10051-Casares de las Hurdes	60	10127-Montehermoso	2.166	10199-Valdehúncar	50
10052-Casas de Don Antonio	39	10128-Moraleja	2.232	10200-Valdelacasa de Tajo	75
10053-Casas de Don Gómez	91	10129-Morcillo	145	10201-Valdemorales	88
<b>10056-Casas de Millán</b>	<b>148</b>	<b>10130-Navaconcejo</b>	<b>924</b>	<b>10202-Valdeobispo</b>	<b>204</b>
10057-Casas de Miravete	30	10131-Navalmoral de la Mata	5.684	10203-Valencia de Alcántara	1.642
10054-Casas del Castañar	207	10132-Navalvillar de Ibor	120	10204-Valverde de la Vera	98
10055-Casas del Monte	284	10133-Navas del Madroño	411	10205-Valverde del Fresno	732
10058-Casatejada	500	10134-Navezuelas	237	10902-Vegaviana	286
<b>10059-Casillas de Coria</b>	<b>121</b>	<b>10135-Nuñomoral</b>	<b>395</b>	<b>10206-Viandar de la Vera</b>	<b>78</b>
10060-Castañar de Ibor	336	10136-Oliva de Plasencia	73	10207-Villa del Campo	139
10061-Ceclavín	685	10137-Palomero	144	10208-Villa del Rey	49
10062-Cedillo	163	10138-Pasarón de la Vera	189	10209-Villamesías	108
10063-Cerezo	44	10139-Pedroso de Acim	33	10210-Villamiel	197
<b>10064-Cilleros</b>	<b>577</b>	<b>10140-Peraleda de la Mata</b>	<b>480</b>	<b>10211-Villanueva de la Sierra</b>	<b>153</b>
10065-Collado	58	10141-Peraleda de San Román	71	10212-Villanueva de la Vera	599
10066-Conquista de la Sierra	54	10142-Perales del Puerto	345	10214-Villar de Plasencia	72
10067-Coria	4.228	10143-Pescueza	36	10213-Villar del Pedroso	155
10068-Cuacos de Yuste	304	10144-Pesga, La	270	10215-Villasbuenas de Gata	155
<b>10069-Cumbre, La</b>	<b>291</b>	<b>10145-Piedras Albas</b>	<b>45</b>	<b>10216-Zarza de Granadilla</b>	<b>603</b>
10070-Deleitosa	273	10146-Pinofrankeado	657	10217-Zarza de Montánchez	171
10071-Descargamaría	35	10147-Piornal	549	10218-Zarza la Mayor	437
10072-Eljas	257	10148-Plasencia	13.963	10219-Zorita	373
10073-Escorial	326	10149-Plasenzuela	143		



## Afiliados en alta residentes en Extremadura por municipio de residencia y régimen y sector de actividad

## PROVINCIA DE BADAJOZ

	TOTAL	SECTOR DE ACTIVIDAD					RÉGIMEN			
		Agricultura	Industria	Construcción	Servicios	No consta	R. G.		R. E.	
							Empleados de hogar	R. G. Sist. Especial		R. E. Autónomo
06001-Acedera	270	121	19	5	124	1	127	1	46	96
06002-Aceuchal	2.552	1.258	179	152	959	4	900	2	1.060	590
06003-Ahillones	358	171	13	24	150	0	151	0	139	68
06004-Alange	687	201	33	95	357	1	376	5	146	160
06005-Albuera, La	854	279	83	57	434	1	449	11	269	125
06006-Alburquerque	1.731	419	211	102	996	3	1.037	17	296	381
06007-Alconchel	581	229	28	63	258	3	273	1	199	108
06008-Alconera	235	11	69	9	146	0	192	5	9	29
06009-Aljucén	68	7	1	6	54	0	45	4	6	13
06010-Almendral	482	160	24	29	267	2	250	4	126	102
06011-Almendralejo	11.794	1.684	1.312	909	7.867	22	7.780	101	1.250	2.663
06012-Arroyo de San Serván	1.650	682	133	97	736	2	726	8	564	352
06013-Atalaya	110	35	5	6	63	1	63	6	31	10
06014-Azuaga	2.600	540	225	158	1.674	3	1.554	19	391	636
06015-Badajoz	50.451	2.022	2.661	2.094	43.589	85	39.399	1.087	1.421	8.544
06016-Barcarrota	1.263	304	85	118	754	2	699	10	237	317
06017-Baterno	88	59	1	1	27	0	21	0	33	34
06018-Benquerencia de la Serena	235	110	11	13	97	4	102	1	66	66
06019-Berlanga	880	361	50	46	422	1	376	2	303	199
06020-Bienvenida	764	268	63	57	373	3	371	4	189	200
06021-Bodonal de la Sierra	348	116	54	20	158	0	164	1	67	116
06022-Burguillos del Cerro	906	160	110	46	585	5	575	11	117	203
06023-Cabeza del Buey	1.570	359	119	100	983	9	908	14	225	423
06024-Cabeza la Vaca	424	132	65	17	206	4	207	1	116	100
06025-Calamonte	2.693	834	224	183	1.444	8	1.531	9	769	384
06026-Calera de León	320	97	58	16	149	0	157	0	52	111
06027-Calzadilla de los Barros	240	83	14	16	123	4	135	0	61	44
06028-Campanario	1.646	234	238	145	1.019	10	1.086	18	131	411
06029-Campillo de Llerena	533	284	24	33	190	2	188	1	257	87
06030-Capilla	34	8	3	4	19	0	20	0	3	11
06031-Carmonita	233	132	5	3	93	0	89	1	122	21
06032-Carrascalejo, El	8	1	0	0	7	0	6	0	0	2
06033-Casas de Don Pedro	436	98	35	50	248	5	248	2	69	117
06034-Casas de Reina	68	24	9	4	31	0	37	0	13	18
06035-Castilblanco	254	46	21	17	169	1	147	2	28	77
06036-Castuera	1.951	244	236	63	1.406	2	1.259	15	100	577
06042-Cheles	517	328	12	37	139	1	144	0	317	56
06037-Codosera, La	579	205	36	33	304	1	291	3	167	118
06038-Cordobilla de Lácara	383	215	8	15	143	2	131	2	190	60
06039-Coronada, La	788	266	53	81	388	0	439	4	239	106
06040-Corte de Peleas	633	400	23	18	192	0	192	2	353	86
06041-Cristina	204	73	41	10	80	0	110	0	57	37
06043-Don Alvaro	249	28	18	23	180	0	184	1	13	51
06044-Don Benito	13.901	2.172	1.406	904	9.398	21	9.258	187	1.651	2.805
06045-Entrín Bajo	244	157	18	8	61	0	72	0	131	41
06046-Esparragalejo	535	97	36	43	356	3	393	4	74	64
06047-Esparragosa de la Serena	373	166	41	18	148	0	164	1	128	80
06048-Esparragosa de Lares	326	118	17	21	170	0	165	2	79	80
06049-Feria	385	120	44	39	182	0	203	3	87	92
06050-Fregenal de la Sierra	1.610	143	313	94	1.056	4	1.049	16	78	467
06051-Fuenlabrada de los Montes	658	398	9	22	228	1	203	0	93	362
06052-Fuente de Cantos	1.697	244	151	141	1.140	21	1.113	11	131	442
06053-Fuente del Arco	243	114	4	20	105	0	102	1	91	49
06054-Fuente del Maestre	2.954	1.164	360	129	1.298	3	1.393	18	972	571
06055-Fuentes de León	733	243	85	54	350	1	335	7	148	243
06056-Garbayuela	146	42	6	21	76	1	80	3	22	41
06057-Garlitos	128	67	2	5	52	2	42	1	44	41
06058-Garrovilla, La	920	266	99	64	491	0	575	1	215	129
06059-Granja de Torrehermosa	651	186	24	47	392	2	338	9	112	192
06903-Guadiana	996	370	59	107	460	0	484	3	324	185
06060-Guareña	2.793	1.140	237	115	1.296	5	1.307	11	1.020	455
06061-Haba, La	417	64	56	53	244	0	269	7	46	95
06062-Helechosa de los Montes	174	51	4	9	110	0	94	0	43	37
06063-Herrera del Duque	1.089	241	114	72	661	1	621	5	124	339
06064-Higuera de la Serena	268	61	22	19	162	4	156	2	49	61
06065-Higuera de Llerena	127	72	5	5	45	0	45	1	63	18
06066-Higuera de Vargas	715	410	40	32	230	3	239	1	389	86
06067-Higuera la Real	731	91	196	43	400	1	458	8	60	205
06068-Hinojosa del Valle	181	83	4	11	83	0	75	0	75	31
06069-Hornachos	1.319	542	88	71	617	1	548	3	497	271
06070-Jerez de los Caballeros	3.330	289	770	193	2.072	6	2.352	23	213	742
06071-Lapa, La	91	42	13	4	32	0	41	0	37	13
06073-Llera	347	174	7	17	149	0	135	0	154	58
06074-Llerena	1.982	172	123	87	1.598	2	1.397	12	122	451
06072-Lobón	1.090	370	78	52	587	3	614	1	312	163

## Afiliados en alta residentes en Extremadura por municipio de residencia y régimen y sector de actividad

## PROVINCIA DE BADAJOZ

	TOTAL	SECTOR DE ACTIVIDAD					RÉGIMEN			
		Agricultura	Industria	Construcción	Servicios	No consta	R. G.		R. E.	
							Empleados de hogar	R. G. Sist. Especial Agrario		Autónomo
06075-Magacela	172	50	15	24	83	0	87	2	37	46
06076-Maguilla	378	227	20	9	122	0	114	0	193	71
06077-Malcocinado	117	87	6	1	23	0	23	0	87	7
06078-Malpartida de la Serena	226	83	10	0	133	0	112	0	75	39
06079-Manchita	364	222	13	25	104	0	113	1	207	43
06080-Medellín	958	407	86	59	404	2	439	3	332	184
06081-Medina de las Torres	376	72	51	20	229	4	235	3	48	90
06082-Mengabril	193	90	33	9	61	0	82	1	83	27
06083-Mérida	20.289	676	1.019	824	17.717	53	16.256	154	420	3.459
06084-Mirandilla	460	120	29	26	284	1	284	9	82	85
06085-Monesterio	1.351	202	152	114	881	2	782	4	89	476
06086-Montemolín	433	156	27	35	212	3	217	3	128	85
06087-Monterrubio de la Serena	784	340	61	39	342	2	341	2	205	236
06088-Montijo	5.586	1.148	517	451	3.460	10	3.530	22	956	1.078
06089-Morera, La	334	165	16	16	137	0	134	2	132	66
06090-Nava de Santiago, La	395	213	16	14	151	1	143	6	159	87
06091-Navalvillar de Pela	1.590	560	80	113	829	8	748	8	404	430
06092-Nogales	293	126	50	18	99	0	130	2	107	54
06093-Oliva de la Frontera	1.823	559	248	111	896	9	922	7	458	436
06094-Oliva de Mérida	814	570	25	56	163	0	184	2	553	75
06095-Olivenza	4.422	1.322	201	398	2.496	5	2.413	45	1.217	747
06096-Orellana de la Sierra	73	16	2	2	51	2	43	0	11	19
06097-Orellana la Vieja	870	150	74	111	532	3	541	11	63	255
06098-Palomas	279	178	10	9	81	1	85	0	165	29
06099-Parra, La	621	332	42	55	190	2	228	3	315	75
06100-Peñalsordo	233	83	13	20	115	2	99	0	39	95
06101-Peraleda del Zaucejo	175	96	11	3	65	0	65	0	65	45
06102-Puebla de Alcocer	356	69	30	27	230	0	211	3	38	104
06103-Puebla de la Calzada	2.066	494	192	214	1.163	3	1.225	6	420	415
06104-Puebla de la Reina	283	134	17	15	117	0	127	0	112	44
06107-Puebla de Obando	712	382	42	65	222	1	267	10	361	74
06108-Puebla de Sancho Pérez	955	135	137	67	611	5	643	15	103	194
06105-Puebla del Maestre	181	80	11	9	80	1	78	1	57	45
06106-Puebla del Prior	181	81	18	6	75	1	75	0	65	41
06902-Pueblonuevo del Guadiana	817	340	70	43	361	3	383	5	291	138
06109-Quintana de la Serena	1.474	145	357	109	858	5	1.014	11	74	375
06110-Reina	53	30	0	2	21	0	19	0	26	8
06111-Rena	275	173	13	10	78	1	74	0	155	46
06112-Retamal de Llerena	164	83	10	10	60	1	59	0	66	39
06113-Ribera del Fresno	1.301	412	110	92	685	2	647	3	277	374
06114-Risco	35	17	1	0	17	0	15	0	15	5
06115-Roca de la Sierra, La	558	217	36	46	259	0	260	3	191	104
06116-Salvaleón	533	147	71	11	301	3	304	3	103	123
06117-Salvatierra de los Barros	687	230	112	38	305	2	324	1	181	181
06119-San Pedro de Mérida	325	110	14	8	192	1	182	2	99	42
06123-San Vicente de Alcántara	1.773	174	509	137	950	3	1.172	11	117	473
06118-Sancti-Spíritus	43	18	2	0	23	0	20	0	9	14
06120-Santa Amalia	1.736	708	221	93	713	1	775	6	558	397
06121-Santa Marta	1.572	515	110	148	796	3	758	7	385	422
06122-Santos de Maimona, Los	2.959	460	319	248	1.919	13	1.975	28	351	605
06124-Segura de León	570	173	62	42	290	3	287	2	143	138
06125-Siruela	593	177	42	35	337	2	301	8	57	227
06126-Solana de los Barros	1.182	683	58	80	359	2	383	0	584	215
06127-Talarrubias	1.131	173	135	73	748	2	749	9	86	287
06128-Talavera la Real	2.218	706	308	106	1.096	2	1.163	22	587	446
06129-Táliga	254	87	13	39	115	0	113	6	79	56
06130-Tamurejo	47	22	3	1	21	0	20	0	7	20
06131-Torre de Miguel Sesmero	558	223	56	30	249	0	257	2	199	100
06132-Torremayor	383	199	28	15	139	2	167	3	180	33
06133-Torremejía	974	401	122	52	398	1	439	2	351	182
06134-Trasierra	286	172	6	17	91	0	94	2	159	31
06135-Trujillanos	495	63	33	38	360	1	360	4	34	97
06136-Usagre	665	263	32	79	291	0	321	2	226	116
06137-Valdecaballeros	297	52	30	42	172	1	172	1	38	86
06901-Valdelacalzada	1.217	549	71	103	494	0	521	3	467	226
06138-Valdetorres	527	264	48	13	202	0	224	1	250	52
06139-Valencia de las Torres	212	99	6	3	103	1	94	2	88	28
06140-Valencia del Mombuey	264	152	19	10	82	1	88	1	137	38
06141-Valencia del Ventoso	664	229	76	38	319	2	326	2	151	185
06146-Valle de la Serena	370	143	18	24	185	0	169	1	104	96
06147-Valle de Matamoros	117	30	15	6	65	1	77	0	28	12
06148-Valle de Santa Ana	422	148	76	30	167	1	226	0	131	65
06142-Valverde de Burguillos	90	16	22	8	44	0	61	1	10	18
06143-Valverde de Leganés	1.866	742	136	156	830	2	875	15	690	286
06144-Valverde de Llerena	201	111	4	7	79	0	68	1	100	32

## Afiliados en alta residentes en Extremadura por municipio de residencia y régimen y sector de actividad

## PROVINCIA DE BADAJOZ

	TOTAL	SECTOR DE ACTIVIDAD					RÉGIMEN			
		Agricultura	Industria	Construcción	Servicios	No consta	R. G.	R. G. Sist.	R. E.	
							Empleados de hogar	Especial Agrario	Autónomo	
06145-Valverde de Mérida	429	175	23	27	204	0	215	3	162	49
06149-Villafranca de los Barros	4.765	728	658	330	3.038	11	3.255	25	495	990
06150-Villagarcía de la Torre	292	84	23	28	157	0	160	0	73	59
06151-Villagonzalo	459	187	41	29	201	1	207	4	157	91
06152-Villalba de los Barros	665	320	41	44	259	1	275	4	264	122
06153-Villanueva de la Serena	9.416	1.866	764	614	6.152	20	6.000	107	1.469	1.840
06154-Villanueva del Fresno	1.166	538	71	45	511	1	446	5	460	255
06156-Villar de Rena	599	323	39	28	208	1	235	6	216	142
06155-Villar del Rey	750	218	57	72	400	3	413	12	181	144
06157-Villarta de los Montes	108	34	4	2	68	0	56	0	26	26
06158-Zafra	5.618	204	698	261	4.440	15	4.235	66	105	1.212
06159-Zahínos	1.303	771	121	57	353	1	372	1	706	224
06160-Zalamea de la Serena	1.149	214	105	77	749	4	669	3	152	325
06162-Zarza, La	1.385	388	95	134	765	3	722	9	310	344
06161-Zarza-Capilla	108	33	17	9	49	0	51	0	11	46

## Afiliados en alta residentes en Extremadura por municipio de residencia y régimen y sector de actividad

## PROVINCIA DE CÁCERES

	TOTAL	SECTOR DE ACTIVIDAD					RÉGIMEN			
		Agricultura	Industria	Construcción	Servicios	No consta	R. G.	R. G. Sist.	R. E.	
							Empleados de hogar	Especial Agrario	Autónomo	
10001-Abadía	83	13	14	8	48	0	52	1	10	20
10002-Abertura	149	61	11	9	68	0	74	0	46	29
10003-Acebo	156	45	9	15	86	1	56	0	35	65
10004-Acehúche	338	149	43	14	132	0	139	0	119	80
10005-Aceituna	220	112	15	19	74	0	87	0	101	32
10006-Ahigal	504	197	41	35	226	5	199	1	160	144
10903-Alagón del Río	391	149	40	14	188	0	196	2	91	102
10007-Albalá	190	60	8	15	106	1	97	1	36	56
10008-Alcántara	444	41	27	37	338	1	317	1	23	103
10009-Alcollarín	73	18	4	2	49	0	48	1	13	11
10010-Alcuéscar	900	229	48	59	560	4	554	0	200	146
10012-Aldea del Cano	202	40	9	11	141	1	132	1	31	38
10013-Aldea del Obispo, La	112	46	5	11	46	4	51	1	29	31
10011-Aldeacentenera	238	77	13	19	129	0	123	2	54	59
10014-Aldeanueva de la Vera	782	416	50	57	259	0	244	7	205	326
10015-Aldeanueva del Camino	209	18	35	15	141	0	123	0	5	81
10016-Aldehuela de Jerte	146	24	12	11	99	0	93	4	20	29
10017-Alía	227	88	3	11	123	2	101	0	60	66
10018-Aliseda	698	238	59	56	344	1	343	19	213	123
10019-Almaraz	541	33	148	47	312	1	445	2	17	77
10020-Almoharín	833	307	96	34	396	0	448	2	279	104
10021-Arroyo de la Luz	1.905	152	123	310	1.313	7	1.380	38	72	415
10023-Arroyomolinos	334	123	22	15	173	1	165	0	98	71
10022-Arroyomolinos de la Vera	128	49	5	8	66	0	60	1	33	34
10024-Baños de Montemayor	160	10	8	16	126	0	97	0	2	61
10025-Barrado	140	67	5	9	58	1	56	1	34	49
10026-Belvis de Monroy	205	27	23	15	140	0	137	4	7	57
10027-Benquerencia	34	8	2	0	24	0	22	0	7	5
10028-Berrocalejo	14	1	0	1	12	0	10	0	0	4
10029-Berzocana	130	45	6	10	68	1	58	1	33	38
10030-Bohonal de Ibor	115	24	9	12	70	0	62	2	15	36
10031-Botija	53	13	4	1	35	0	29	0	9	15
10032-Brozás	597	131	40	91	332	3	330	9	77	181
10033-Cabañas del Castillo	119	64	3	12	40	0	39	1	39	40
10034-Cabezabellosa	84	32	4	5	41	2	34	0	18	32
10035-Cabezuela del Valle	933	595	22	31	285	0	231	4	486	212
10036-Cabrero	123	79	7	5	32	0	28	0	58	37
10037-Cáceres	34.889	624	1.593	1.879	30.705	88	27.860	751	216	6.062
10038-Cachorrilla	21	3	0	1	17	0	16	0	2	3
10039-Cadalso	142	57	14	9	61	1	57	0	54	31
10040-Calzadilla	137	54	10	15	58	0	73	0	41	23
10041-Caminomorisco	375	99	19	27	229	1	214	1	57	103
10042-Campillo de Deleitosa	11	2	0	2	7	0	5	0	1	5
10043-Campo Lugar	357	168	19	11	159	0	149	1	107	100
10044-Cañamero	626	171	54	62	339	0	304	5	143	174
10045-Cañaveral	342	31	50	29	231	1	235	6	26	75
10046-Carbajo	73	22	4	4	43	0	39	0	20	14
10047-Carcaboso	424	79	38	52	253	2	266	7	63	88
10048-Carrascalejo	41	6	3	9	23	0	15	1	2	23
10049-Casar de Cáceres	1.686	139	275	171	1.096	5	1.230	41	53	362
10050-Casar de Palomero	321	146	14	18	142	1	117	0	120	84
10051-Casares de las Hurdes	60	15	5	2	38	0	33	0	9	18
10052-Casas de Don Antonio	39	8	4	0	27	0	22	0	7	10
10053-Casas de Don Gómez	91	23	2	16	50	0	49	1	12	29
10056-Casas de Millán	148	35	12	13	86	2	86	1	27	34
10057-Casas de Miravete	30	2	0	1	27	0	21	0	1	8
10054-Casas del Castañar	207	61	4	13	129	0	106	1	34	66
10055-Casas del Monte	284	71	88	23	101	1	166	0	58	60
10058-Casatejada	500	147	62	41	248	2	288	2	131	79
10059-Casillas de Coria	121	30	7	18	65	1	77	0	20	24
10060-Castañar de Ibor	336	110	25	39	160	2	150	2	102	82
10061-Ceclavín	685	306	37	91	248	3	286	4	272	123
10062-Cedillo	163	58	21	21	63	0	89	0	54	20
10063-Cerezo	44	27	1	0	16	0	14	0	21	9
10064-Cilleros	577	238	29	50	259	1	241	1	203	132
10065-Collado	58	11	6	5	36	0	36	1	8	13
10066-Conquista de la Sierra	54	10	3	4	37	0	29	2	4	19
10067-Coria	4.228	487	261	464	3.013	3	2.932	34	301	961
10068-Cuacos de Yuste	304	60	81	24	139	0	176	11	37	80
10069-Cumbre, La	291	46	24	25	193	3	213	0	27	51
10070-Deleitosa	273	45	30	32	166	0	157	6	20	90
10071-Descargamaría	35	11	1	3	20	0	20	0	10	5
10072-Eljas	257	124	12	14	106	1	89	2	121	45
10073-Escorial	326	91	64	29	140	2	200	4	66	56
10075-Fresnedoso de Ibor	71	20	3	6	41	1	38	1	14	18

## Afiliados en alta residentes en Extremadura por municipio de residencia y régimen y sector de actividad

## PROVINCIA DE CÁCERES

	TOTAL	SECTOR DE ACTIVIDAD					RÉGIMEN			
		Agricultura	Industria	Construcción	Servicios	No consta	R. G.	R. G. Sist.	R. E.	
							Empleados de hogar	Especial Agrario	Autónomo	R. General
10076-Galisteo	333	99	34	21	177	2	193	3	81	56
10077-Garciaz	244	104	9	21	110	0	105	1	82	56
10078-Garganta, La	74	22	10	8	34	0	39	0	8	27
10079-Garganta la Olla	362	183	24	14	140	1	123	0	130	109
10080-Gargantilla	106	48	7	10	41	0	41	0	29	36
10081-Gargüera	35	13	0	4	18	0	18	1	1	15
10082-Garrovillas de Alconétar	562	71	42	73	373	3	379	8	30	145
10083-Garvín	35	17	2	2	14	0	14	1	10	10
10084-Gata	475	185	31	39	219	1	211	4	126	134
10085-Gordo, El	82	6	24	7	45	0	61	2	5	14
10086-Granja, La	105	32	23	8	42	0	54	0	23	28
10087-Guadalupe	586	86	30	39	427	4	377	0	67	142
10088-Guijo de Coria	63	30	6	4	23	0	24	0	20	19
10089-Guijo de Galisteo	656	310	34	49	263	0	284	1	228	143
10090-Guijo de Granadilla	139	35	8	7	89	0	76	1	19	43
10091-Guijo de Santa Bárbara	119	30	6	15	68	0	62	1	10	46
10092-Herguijuela	87	14	7	9	56	1	56	1	11	19
10093-Hernán-Pérez	148	63	7	13	65	0	70	0	49	29
10094-Herrera de Alcántara	79	36	5	10	28	0	36	0	34	9
10095-Herreruela	132	49	30	5	48	0	68	6	39	19
10096-Hervás	1.186	58	159	92	874	3	764	11	43	368
10097-Higuera	24	5	1	2	16	0	12	0	3	9
10098-Hinojal	102	25	6	15	56	0	46	1	8	47
10099-Holguera	225	82	14	20	107	2	107	0	56	62
10100-Hoyos	296	81	13	34	167	1	145	1	70	80
10101-Huéлага	63	17	3	4	39	0	36	2	10	15
10102-Ibahernando	180	21	12	29	116	2	125	3	12	40
10103-Jaraicejo	149	34	6	18	89	2	82	2	21	44
10104-Jaraíz de la Vera	2.644	878	296	149	1.320	1	1.289	24	767	564
10105-Jarandilla de la Vera	1.010	229	70	108	601	2	521	10	140	339
10106-Jarilla	37	9	4	2	22	0	21	0	4	12
10107-Jerte	463	237	7	26	193	0	148	2	187	126
10108-Ladrillar	49	24	1	5	19	0	14	0	1	34
10109-Logrosán	628	133	49	50	393	3	357	5	92	174
10110-Losar de la Vera	1.056	385	75	52	541	3	468	4	216	368
10111-Madrigal de la Vera	470	116	27	54	273	0	193	4	103	170
10112-Madrigalejo	605	250	46	30	278	1	278	3	208	116
10113-Madroñera	851	152	35	127	535	2	518	12	129	192
10114-Majadas	605	324	62	27	191	1	245	0	320	40
10115-Malpartida de Cáceres	1.402	75	121	136	1.058	12	1.079	33	50	240
10116-Malpartida de Plasencia	1.654	157	335	214	944	4	1.194	12	115	333
10117-Marchagaz	93	62	3	8	20	0	21	0	60	12
10118-Mata de Alcántara	100	29	3	8	60	0	57	1	13	29
10119-Membrío	221	82	10	19	110	0	104	2	73	42
10120-Mesas de Ibor	43	7	1	5	30	0	30	0	1	12
10121-Miajadas	3.825	811	622	237	2.144	11	2.288	36	402	1.099
10122-Millanes	46	4	4	4	34	0	28	0	2	16
10123-Mirabel	214	36	49	13	112	4	148	2	32	32
10124-Mohedas de Granadilla	305	143	18	29	115	0	100	1	132	72
10125-Monroy	363	139	24	28	172	0	165	9	93	96
10126-Montánchez	555	95	60	41	358	1	343	5	76	131
10127-Montehermoso	2.166	610	163	196	1.190	7	1.098	7	456	605
10128-Moraleja	2.232	359	190	189	1.484	10	1.332	20	225	655
10129-Morcillo	145	48	14	14	68	1	80	1	41	23
10130-Navaconcejo	924	546	23	65	288	2	269	3	476	176
10131-Navalmoral de la Mata	5.684	636	798	359	3.880	11	3.984	52	544	1.104
10132-Navalvillar de Ibor	120	50	6	4	60	0	46	1	43	30
10133-Navas del Madroño	411	73	26	82	229	1	254	14	44	99
10134-Navezuelas	237	98	4	32	103	0	112	0	79	46
10135-Nuñomoral	395	114	14	51	214	2	224	0	74	97
10136-Oliva de Plasencia	73	14	4	9	46	0	44	0	12	17
10137-Palomero	144	78	7	9	50	0	43	1	61	39
10138-Pasarón de la Vera	189	79	7	18	84	1	74	3	71	41
10139-Pedroso de Acim	33	10	4	1	17	1	20	0	9	4
10140-Peraleda de la Mata	480	85	86	47	260	2	302	2	54	122
10141-Peraleda de San Román	71	34	4	15	18	0	20	0	26	25
10142-Perales del Puerto	345	159	10	29	147	0	137	2	148	58
10143-Pescueza	36	11	2	3	20	0	19	0	3	14
10144-Pesga, La	270	106	3	15	145	1	122	0	53	95
10145-Piedras Albas	45	15	1	1	27	1	25	0	10	10
10146-Pinofranqueado	657	261	15	54	327	0	291	1	140	225
10147-Piornal	549	299	21	41	187	1	178	0	127	244
10148-Plasencia	13.963	664	1.024	1.030	11.205	40	10.500	204	406	2.853
10149-Plasenzuela	143	33	10	12	88	0	95	1	15	32
10150-Portaje	104	26	3	2	73	0	66	0	19	19

## Afiliados en alta residentes en Extremadura por municipio de residencia y régimen y sector de actividad

## PROVINCIA DE CÁCERES

	TOTAL	SECTOR DE ACTIVIDAD					RÉGIMEN			
		Agricultura	Industria	Construcción	Servicios	No consta	R. G.		R. E.	R. E.
							Empleados de hogar	R. G. Sist. Especial Agrario		
						R. General		Autónomo		
10151-Portezuelo	77	20	3	23	31	0	47	1	18	11
10152-Pozuelo de Zarzón	150	59	19	7	65	0	69	1	48	32
10905-Pueblonuevo de Miramonte	294	170	26	8	90	0	99	0	149	46
10153-Puerto de Santa Cruz	104	35	6	10	52	1	51	4	29	20
10154-Rebollar	82	57	1	2	21	1	20	0	36	26
10155-Riolobos	489	234	39	43	173	0	196	2	160	131
10156-Robledillo de Gata	29	5	1	1	22	0	19	0	4	6
10157-Robledillo de la Vera	93	15	9	7	61	1	52	1	6	34
10158-Robledillo de Trujillo	111	43	4	12	52	0	51	0	41	19
10159-Robledollano	127	52	7	15	53	0	45	1	45	36
10160-Romangordo	44	3	3	3	35	0	37	0	0	7
10901-Rosalejo	655	317	54	39	244	1	268	3	225	159
10161-Ruanes	20	9	0	2	9	0	9	0	7	4
10162-Salorino	194	77	11	12	93	1	86	1	72	35
10163-Salvatierra de Santiago	74	12	14	9	37	2	43	0	4	27
10164-San Martín de Trevejo	196	79	12	12	93	0	70	0	66	60
10165-Santa Ana	75	14	3	11	46	1	53	0	8	14
10166-Santa Cruz de la Sierra	116	46	7	7	55	1	48	0	35	33
10167-Santa Cruz de Paniagua	104	66	1	2	35	0	32	0	59	13
10168-Santa Marta de Magasca	84	30	5	1	48	0	44	0	26	14
10169-Santiago de Alcántara	151	44	8	31	67	1	86	2	42	21
10170-Santiago del Campo	79	31	7	5	36	0	43	0	12	24
10171-Santibáñez el Alto	117	70	3	4	40	0	36	1	64	16
10172-Santibáñez el Bajo	244	87	21	24	111	1	101	3	68	72
10173-Saucedilla	275	71	50	17	137	0	171	1	62	41
10174-Segura de Toro	54	10	4	10	29	1	36	0	5	13
10175-Serradilla	504	159	26	40	277	2	278	7	131	88
10176-Serrejón	126	45	6	4	69	2	70	1	39	16
10177-Sierra de Fuentes	737	47	42	105	538	5	547	20	31	139
10178-Talaván	273	82	13	48	130	0	148	2	47	76
10179-Talaveruela de la Vera	97	28	5	12	50	2	49	0	19	29
10180-Talayuela	3.128	1.530	252	275	1.069	2	1.216	7	1.358	547
10181-Tejeda de Tiétar	309	139	17	13	140	0	126	1	118	64
10904-Tiétar	403	179	46	23	154	1	174	0	141	88
10182-Toril	36	20	2	0	14	0	15	0	20	1
10183-Tornavacas	403	221	12	39	130	1	101	4	186	112
10184-Torno, El	234	107	6	12	108	1	87	1	55	91
10187-Torre de Don Miguel	157	57	12	7	81	0	69	0	57	31
10188-Torre de Santa María	185	59	18	14	94	0	93	2	56	34
10185-Torrecilla de los Angeles	220	98	6	15	101	0	96	0	76	48
10186-Torrecillas de la Tiesa	416	86	37	72	220	1	256	1	44	115
10190-Torrejón el Rubio	191	61	14	21	94	1	92	3	53	43
10189-Torrejoncillo	938	152	68	153	563	2	577	10	128	223
10191-Torremenga	236	63	20	24	129	0	126	1	50	59
10192-Torremocha	214	46	8	15	143	2	137	4	26	47
10193-Torreorgaz	672	57	37	93	478	7	476	23	24	149
10194-Torrequemada	188	23	22	15	127	1	119	0	13	56
10195-Trujillo	3.146	255	352	280	2.245	14	2.188	50	133	775
10196-Valdastillas	122	47	5	11	59	0	56	0	22	44
10197-Valdecañas de Tajo	25	1	3	3	18	0	19	0	1	5
10198-Valdefuentes	390	78	27	32	250	3	240	0	57	93
10199-Valdehúncar	50	5	4	4	37	0	38	1	2	9
10200-Valdelacasa de Tajo	75	12	3	21	39	0	38	2	3	32
10201-Valdemorales	88	43	4	1	40	0	42	0	40	6
10202-Valdeobispo	204	41	16	21	126	0	129	1	32	42
10203-Valencia de Alcántara	1.642	245	137	130	1.128	2	998	22	172	450
10204-Valverde de la Vera	98	27	1	9	61	0	44	1	20	33
10205-Valverde del Fresno	732	284	42	65	340	1	302	2	230	198
10902-Vegaviana	286	102	20	32	132	0	158	0	59	69
10206-Viandar de la Vera	78	20	10	15	33	0	43	0	11	24
10207-Villa del Campo	139	64	6	7	62	0	58	1	51	29
10208-Villa del Rey	49	18	3	8	20	0	30	0	13	6
10209-Villamesías	108	44	9	4	51	0	55	0	40	13
10210-Villamiel	197	118	14	15	50	0	51	1	107	38
10211-Villanueva de la Sierra	153	88	10	8	47	0	53	0	80	20
10212-Villanueva de la Vera	599	117	46	71	365	0	277	9	75	238
10213-Villar del Pedroso	155	50	6	19	79	1	71	3	19	62
10214-Villar de Plasencia	72	23	7	2	40	0	40	0	9	23
10215-Villasbuenas de Gata	155	64	4	10	77	0	64	0	55	36
10216-Zarza de Granadilla	603	116	103	56	325	3	293	3	77	230
10217-Zarza de Montánchez	171	64	11	17	79	0	85	0	56	30
10218-Zarza la Mayor	437	237	15	32	152	1	140	3	211	83
10219-Zorita	373	115	15	39	202	2	186	8	93	86