

Afiliación a la Seguridad
Social en Extremadura.

Junio 2020



ieex
Instituto de Estadística
de Extremadura

JUNTA DE EXTREMADURA

NOTA ACLARATORIA:

Existen diferencias en el número de afiliados de esta publicación y los datos que facilita el Ministerio de Trabajo, Migraciones y Seguridad Social. Estas diferencias son debidas a que existen personas que están dadas de alta en los registros de la Seguridad Social de más de una provincia (normalmente limítrofes). El Ministerio de Trabajo, Migraciones y Seguridad Social la contabiliza una única vez en la provincia dónde tenga mayor antigüedad de alta en la empresa, desde el IEEX se contabilizan todas las personas dadas de alta en empresas extremeñas, independientemente de que estén dadas de alta en alguna otra Comunidad Autónoma.

FUENTE: Instituto de Estadística de Extremadura a partir de datos facilitados por el Ministerio de Trabajo, Migraciones y Seguridad Social. Tesorería General de la Seguridad Social

Afiliados en alta en Extremadura. 384.671

1. Afiliados en alta en Extremadura según sexo y edad

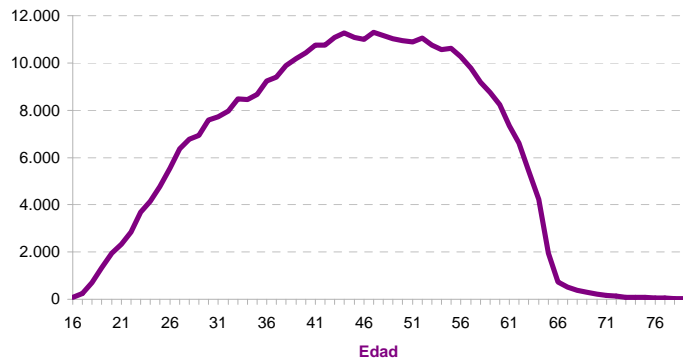
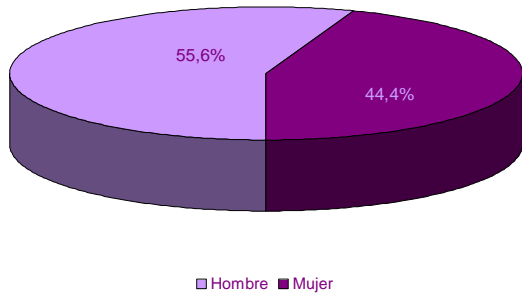

EDAD	SEXO	
	Hombre	Mujer
16-20	3.019	1.302
21-25	10.831	6.946
26-30	17.970	15.221
31-35	22.432	18.858
36-40	26.773	22.365
41-45	29.909	24.986
46-50	30.540	24.865
51-55	29.838	24.033
56-60	26.429	19.820
61-65	14.465	11.130
> 65	1.841	1.098
No consta		
Total	214.047	170.624

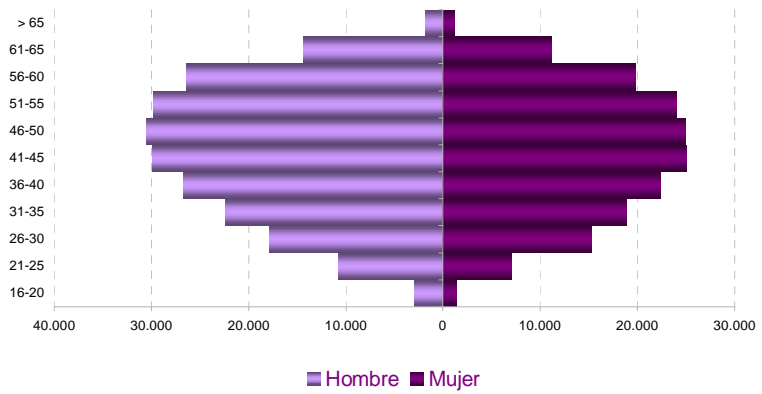

2. Afiliados en alta según lugar de residencia y edad

LUGAR DE RESIDENCIA

Badajoz	235.825
Cáceres	135.349
Otra CA	13.281
Otro país	210
No consta	6

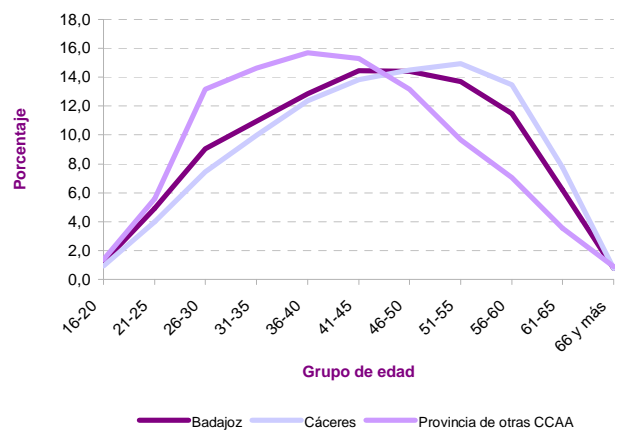
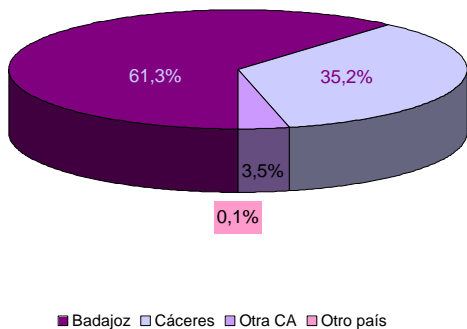

3. Afiliados en alta según tamaño del municipio de residencia y edad

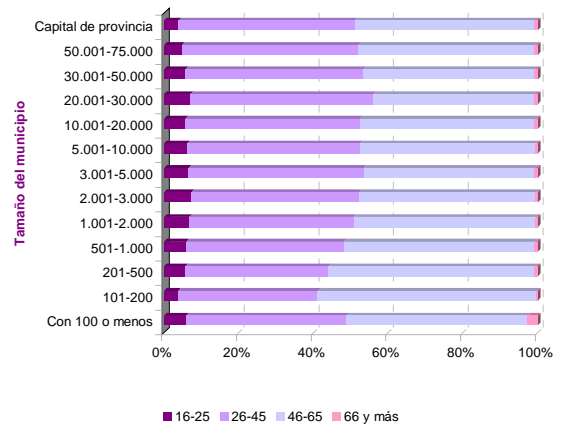
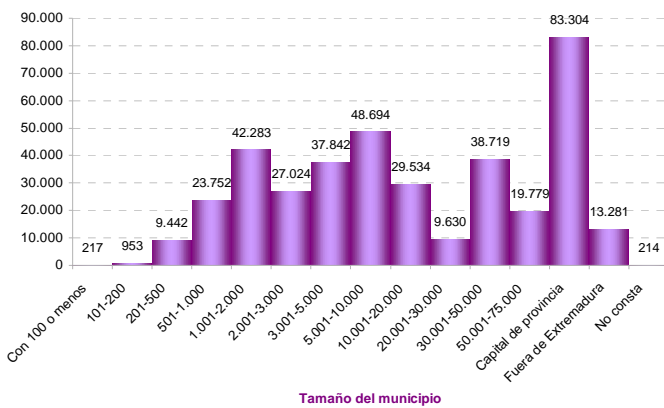

4. Afiliados en alta según sexo y nacionalidad

	SEXO		Total
	Hombre	Mujer	
Española	206.906	165.210	372.116
Extranjera	7.141	5.414	12.555

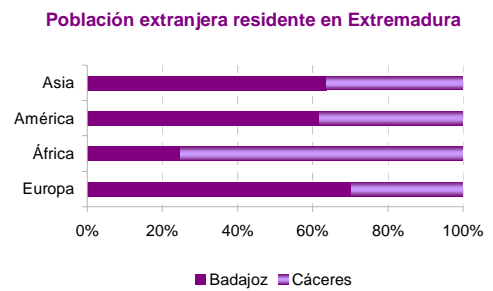
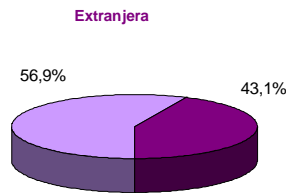
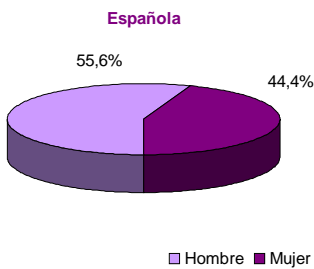
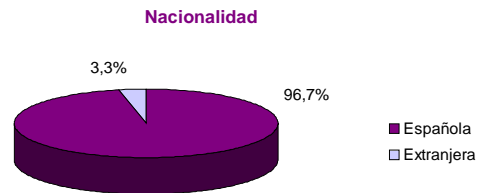

5. Afiliados en alta extranjeros según nacionalidad

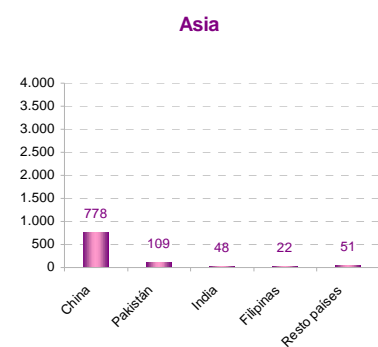
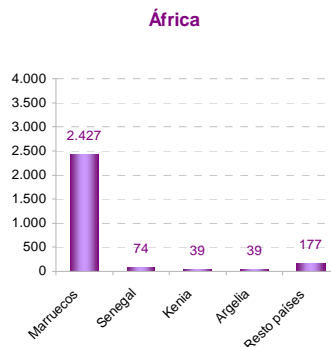
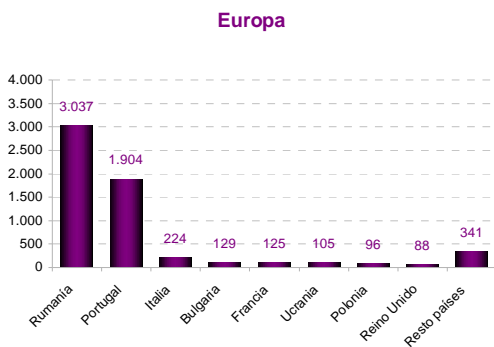
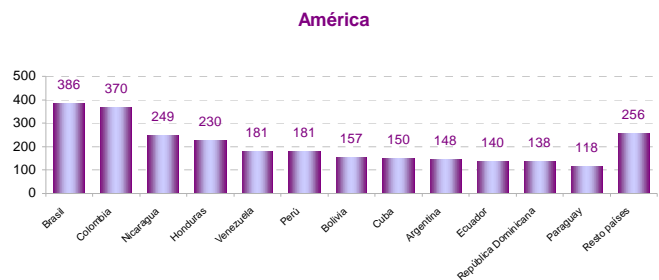
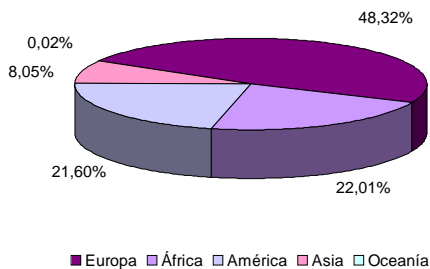

6. Afiliados en alta extranjeros según sexo, edad, tamaño de municipio de residencia y principales nacionalidades

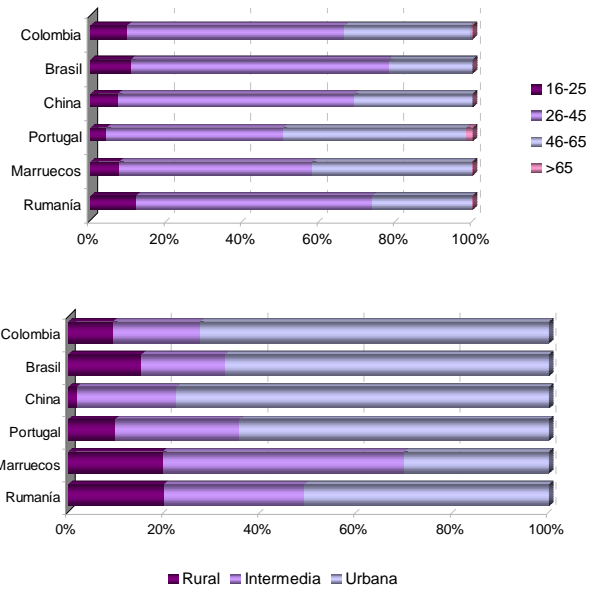
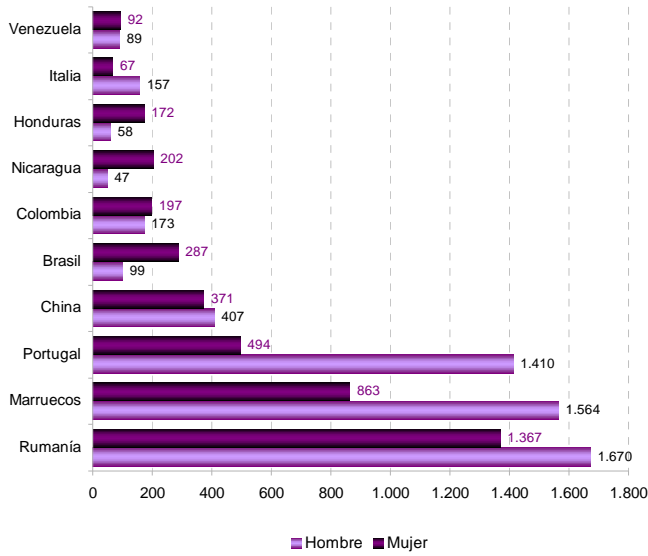

7. Afiliados en alta según régimen de afiliación, sexo y edad

	SEXO		Total
	Hombre	Mujer	
General	123.433	115.945	239.378
Empl. Hogar	134	4.218	4.352
Agrario	36.374	24.088	60.462
Autónomo	54.106	26.373	80.479

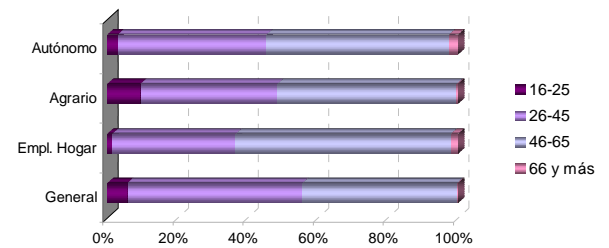

8. Afiliados en alta según régimen de afiliación y nacionalidad

	NACIONALIDAD	
	Española	Extranjera
General	234.021	5.357
Empl. Hogar	3.592	760
Agrario	56.394	4.068
Autónomo	78.109	2.370

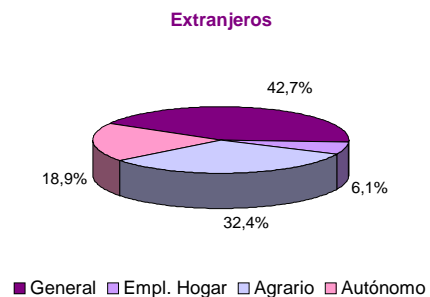
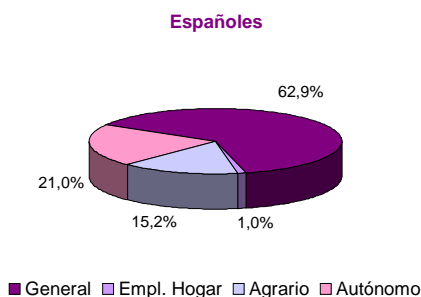
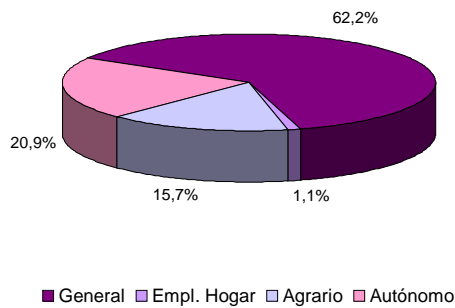

9. Afiliados en alta según régimen de afiliación y actividad económica

	RÉGIMEN	
	General	Autónomo
A Agricultura, ganadería, silvicultura y pesca	62.120	16.381
B Industrias extractivas	731	73
C Industria manufacturera	20.361	4.940
D Suministro de energía eléctrica, gas, vapor y aire acondicionado	1.589	55
E Suministro de agua, actividades de saneamiento, gestión de residuos y descontaminación	3.376	40
F Construcción	17.057	8.507
G Comercio al por mayor y al por menor; reparación de vehículos de motor y motocicletas	37.317	21.169
H Transporte y almacenamiento	8.490	3.396
I Hostelería	14.752	7.834
J Información y comunicaciones	2.999	725
K Actividades financieras y de seguros	4.259	1.294
L Actividades inmobiliarias	476	409
M Actividades profesionales, científicas y técnicas	8.725	4.495
N Actividades administrativas y servicios auxiliares	14.891	1.618
O Administración Pública y defensa; Seguridad Social obligatoria	39.750	15
P Educación	15.033	1.700
Q Actividades sanitarias y de servicios sociales	38.863	2.324
R Actividades artísticas, recreativas y de entretenimiento	2.597	1.232
S Otros servicios	5.270	4.266
T Actividades de los hogares como empleadores de personal doméstico; actividades de los hogares como productores de bienes y servicios para uso propio	4.609	3
U Actividades de organizaciones y organismos extraterritoriales	4	3
No consta	923	0

10. Afiliados en alta según sexo, edad de afiliación y actividad económica

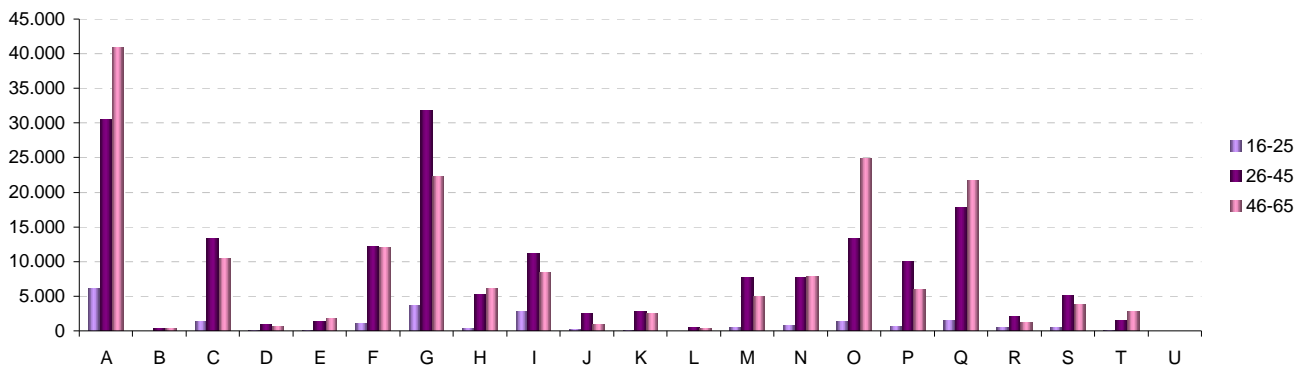
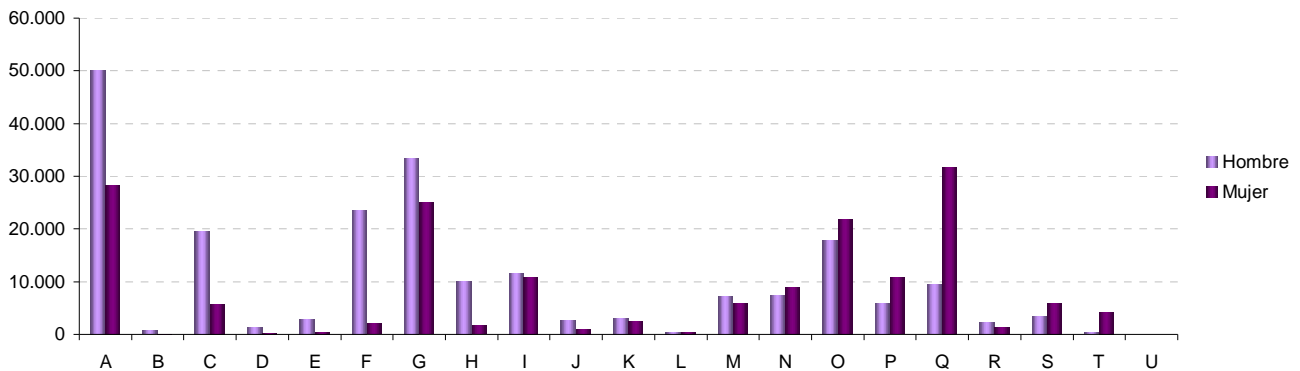

11. Afiliados en alta residentes en Extremadura por municipio de residencia. Provincia de Badajoz					
06001-Acedera	289	06056-Garbayuela	145	06109-Quintana de la Serena	1.425
06002-Aceuchal	2.417	06057-Garlitos	128	06110-Reina	54
06003-Ahillones	353	06058-Garrovilla, La	918	06111-Rena	293
06004-Alange	663	06059-Granja de Torrehermosa	641	06112-Retamal de Llerena	163
06005-Albuera, La	791	06903-Guadiana	1.019	06113-Ribera del Fresno	1.200
06006-Alburquerque	1.664	06060-Guareña	2.805	06114-Risco	30
06007-Alconchel	592	06061-Haba, La	422	06115-Roca de la Sierra, La	535
06008-Alconera	219	06062-Helechosa de los Montes	178	06116-Salvaleón	562
06009-Aljucén	66	06063-Herrera del Duque	1.035	06117-Salvatierra de los Barros	665
06010-Almendral	469	06064-Higuera de la Serena	267	06119-San Pedro de Mérida	331
06011-Almendralejo	10.874	06065-Higuera de Llerena	128	06123-San Vicente de Alcántara	1.818
06012-Arroyo de San Serván	1.610	06066-Higuera de Vargas	708	06118-Sancti-Spíritus	38
06013-Atalaya	102	06067-Higuera la Real	716	06120-Santa Amalia	1.757
06014-Azuaga	2.550	06068-Hinojosa del Valle	186	06121-Santa Marta	1.467
06015-Badajoz	49.272	06069-Hornachos	1.322	06122-Santos de Maimona, Los	2.855
06016-Barcarrota	1.211	06070-Jerez de los Caballeros	3.263	06124-Segura de León	576
06017-Baterno	83	06071-Lapa, La	87	06125-Sirueta	579
06018-Benquerencia de la Serena	244	06073-Llera	339	06126-Solana de los Barros	1.133
06019-Berlanga	873	06074-Llerena	1.939	06127-Talarrubias	1.151
06020-Bienvenida	748	06072-Lobón	1.114	06128-Talavera la Real	2.124
06021-Bodonal de la Sierra	341	06075-Magacela	158	06129-Táliga	236
06022-Burguillos del Cerro	899	06076-Magulla	378	06130-Tamurejo	50
06023-Cabeza del Buey	1.567	06077-Malcocinado	116	06131-Torre de Miguel Sesmero	565
06024-Cabeza la Vaca	442	06078-Malpartida de la Serena	239	06132-Torremayor	409
06025-Calamonte	2.712	06079-Manchita	374	06133-Torremejía	904
06026-Calera de León	319	06080-Medellín	985	06134-Trasierra	290
06027-Calzadilla de los Barros	216	06081-Medina de las Torres	346	06135-Trujillanos	469
06028-Campanario	1.693	06082-Mengabril	180	06136-Usagre	650
06029-Campillo de Llerena	531	06083-Mérida	19.779	06137-Valdecaballeros	270
06030-Capilla	41	06084-Mirandilla	454	06901-Valdelacalzada	1.262
06031-Carmonita	224	06085-Monesterio	1.279	06138-Valdetorres	535
06032-Carrascalejo, El	8	06086-Montemolín	421	06139-Valencia de las Torres	211
06033-Casas de Don Pedro	425	06087-Monterrubio de la Serena	770	06140-Valencia del Mombuey	261
06034-Casas de Reina	68	06088-Montijo	5.518	06141-Valencia del Ventoso	642
06035-Castilblanco	234	06089-Morera, La	318	06146-Valle de la Serena	380
06036-Castuera	1.926	06090-Nava de Santiago, La	391	06147-Valle de Matamoros	111
06042-Cheles	538	06091-Navalvillar de Pela	1.662	06148-Valle de Santa Ana	425
06037-Codosera, La	574	06092-Nogales	289	06142-Valverde de Burguillos	83
06038-Cordobilla de Lácara	395	06093-Oliva de la Frontera	1.847	06143-Valverde de Leganés	1.844
06039-Coronada, La	820	06094-Oliva de Mérida	830	06144-Valverde de Llerena	201
06040-Corte de Peleas	581	06095-Olivenza	4.403	06145-Valverde de Mérida	426
06041-Cristina	195	06096-Orellana de la Sierra	72	06149-Villafranca de los Barros	4.544
06043-Don Álvaro	249	06097-Orellana la Vieja	900	06150-Villagarcía de la Torre	295
06044-Don Benito	13.874	06098-Palomas	270	06151-Villagonzalo	456
06045-Entrín Bajo	209	06099-Parra, La	595	06152-Villalba de los Barros	657
06046-Esparragalejo	512	06100-Peñalsordo	225	06153-Villanueva de la Serena	9.630
06047-Esparragosa de la Serena	361	06101-Peraleda del Zaucejo	168	06154-Villanueva del Fresno	1.128
06048-Esparragosa de Lares	323	06102-Puebla de Alcocer	353	06156-Villar de Rena	615
06049-Feria	373	06103-Puebla de la Calzada	2.060	06155-Villar del Rey	716
06050-Fregenal de la Sierra	1.554	06104-Puebla de la Reina	277	06157-Villarta de los Montes	119
06051-Fuenlabrada de los Montes	668	06107-Puebla de Obando	758	06158-Zafra	5.492
06052-Fuente de Cantos	1.665	06108-Puebla de Sancho Pérez	904	06159-Zahinos	1.359
06053-Fuente del Arco	238	06105-Puebla del Maestre	174	06160-Zalamea de la Serena	1.121
06054-Fuente del Maestre	2.770	06106-Puebla del Prior	187	06162-Zarza, La	1.381
06055-Fuentes de León	710	06902-Pueblonuevo del Guadiana	829	06161-Zarza-Capilla	117

12. Afiliados en alta residentes en Extremadura por municipio de residencia. Provincia de Cáceres

10001-Abadía	79	10076-Galisteo	318	10151-Portezuelo	72
10002-Abertura	144	10077-Garciaz	255	10152-Pozuelo de Zarcón	151
10003-Acebo	141	10078-Garganta, La	69	10905-Pueblonuevo de Miramontes	279
10004-Acehúche	320	10079-Garganta la Olla	362	10153-Puerto de Santa Cruz	102
10005-Aceituna	214	10080-Gargantilla	101	10154-Rebollar	85
10006-Ahigal	506	10081-Gargüera	35	10155-Riolobos	468
10903-Alagón del Río	378	10082-Garrovilas de Alconétar	534	10156-Robledillo de Gata	26
10007-Albalá	184	10083-Garvín	36	10157-Robledillo de la Vera	89
10008-Alcántara	418	10084-Gata	449	10158-Robledillo de Trujillo	109
10009-Alcollarín	67	10085-Gordo, El	75	10159-Robledollano	130
10010-Alcuéscar	900	10086-Granja, La	104	10160-Romangordo	39
10012-Aldea del Cano	199	10087-Guadalupe	559	10901-Rosalejo	657
10013-Aldea del Obispo, La	110	10088-Guijo de Coria	59	10161-Ruanes	19
10011-Aldeacentenera	216	10089-Guijo de Galisteo	622	10162-Salorino	193
10014-Aldeanueva de la Vera	765	10090-Guijo de Granadilla	130	10163-Salvatierra de Santiago	70
10015-Aldeanueva del Camino	196	10091-Guijo de Santa Bárbara	127	10164-San Martín de Trevejo	192
10016-Aldehuela de Jerte	146	10092-Herguijuela	81	10165-Santa Ana	66
10017-Alía	206	10093-Hernán-Pérez	141	10166-Santa Cruz de la Sierra	113
10018-Aliseda	701	10094-Herrera de Alcántara	76	10167-Santa Cruz de Paniagua	103
10019-Almaraz	569	10095-Herreruela	125	10168-Santa Marta de Magasca	89
10020-Almoharín	749	10096-Hervás	1.155	10169-Santiago de Alcántara	144
10021-Arroyo de la Luz	1.852	10097-Higuera	25	10170-Santiago del Campo	78
10023-Arroyomolinos	330	10098-Hinojal	105	10171-Santibáñez el Alto	110
10022-Arroyomolinos de la Vera	120	10099-Holguera	222	10172-Santibáñez el Bajo	226
10024-Baños de Montemayor	151	10100-Hoyos	288	10173-Saucedilla	272
10025-Barrado	147	10101-Huéлага	57	10174-Segura de Toro	51
10026-Belvis de Monroy	199	10102-Ibahernando	168	10175-Serradilla	508
10027-Benquerencia	34	10103-Jaraicejo	150	10176-Serrejón	129
10028-Berrocallejo	12	10104-Jaraíz de la Vera	2.525	10177-Sierra de Fuentes	677
10029-Berzocana	120	10105-Jarandilla de la Vera	1.022	10178-Talaván	271
10030-Bohonal de Ibor	109	10106-Jarilla	35	10179-Talaveruela de la Vera	85
10031-Botija	52	10107-Jerte	555	10180-Talayuela	3.063
10032-Brozás	571	10108-Ladrillar	47	10181-Tejeda de Tiétar	310
10033-Cabañas del Castillo	131	10109-Logrosán	627	10904-Tiétar	389
10034-Cabezabellosa	85	10110-Losar de la Vera	1.007	10182-Toril	36
10035-Cabezueta del Valle	1.085	10111-Madrigal de la Vera	477	10183-Tornavacas	567
10036-Cabrero	132	10112-Madrigalejo	626	10184-Torno, El	245
10037-Cáceres	34.032	10113-Madroñera	824	10187-Torre de Don Miguel	146
10038-Cachorrilla	21	10114-Majadas	575	10188-Torre de Santa María	173
10039-Cadalso	135	10115-Malpartida de Cáceres	1.362	10185-Torrecilla de los Ángeles	216
10040-Calzadilla	125	10116-Malpartida de Plasencia	1.630	10186-Torrecillas de la Tiesa	392
10041-Caminomorisco	372	10117-Marchagaz	99	10190-Torrejón el Rubio	176
10042-Campillo de Deleitosa	9	10118-Mata de Alcántara	95	10189-Torrejoncillo	888
10043-Campo Lugar	355	10119-Membrío	211	10191-Torremenga	239
10044-Cañamero	592	10120-Mesas de Ibor	41	10192-Torremocha	221
10045-Cañaveral	324	10121-Miajadas	3.670	10193-Torreorgaz	645
10046-Carbajo	72	10122-Millanes	44	10194-Torrequemada	187
10047-Carcaboso	415	10123-Mirabel	189	10195-Trujillo	3.066
10048-Carrascalejo	47	10124-Mohedas de Granadilla	315	10196-Valdastillas	120
10049-Casar de Cáceres	1.643	10125-Monroy	361	10197-Valdecañas de Tajo	21
10050-Casar de Palomero	311	10126-Montánchez	546	10198-Valdefuentes	377
10051-Casares de las Hurdes	62	10127-Montehermoso	2.101	10199-Valdehúncar	42
10052-Casas de Don Antonio	38	10128-Moraleja	2.113	10200-Valdelacasa de Tajo	67
10053-Casas de Don Gómez	85	10129-Morcillo	135	10201-Valdemorales	81
10056-Casas de Millán	151	10130-Navaconcejo	958	10202-Valdeobispo	198
10057-Casas de Miravete	28	10131-Navalmoral de la Mata	5.548	10203-Valencia de Alcántara	1.635
10054-Casas del Castañar	203	10132-Navalvillar de Ibor	120	10204-Valverde de la Vera	102
10055-Casas del Monte	265	10133-Navas del Madroño	391	10205-Valverde del Fresno	732
10058-Casatejada	495	10134-Navezuelas	233	10902-Vegaviana	258
10059-Casillas de Coria	120	10135-Nuñomoral	378	10206-Viandar de la Vera	79
10060-Castañar de Ibor	318	10136-Oliva de Plasencia	73	10207-Villa del Campo	135
10061-Ceclavín	620	10137-Palomero	152	10208-Villa del Rey	45
10062-Cedillo	161	10138-Pasarón de la Vera	198	10209-Villamesías	105
10063-Cerezo	42	10139-Pedroso de Acim	31	10210-Villamiel	193
10064-Cilleros	552	10140-Peraleda de la Mata	464	10211-Villanueva de la Sierra	159
10065-Collado	51	10141-Peraleda de San Román	68	10212-Villanueva de la Vera	581
10066-Conquista de la Sierra	53	10142-Perales del Puerto	333	10214-Villar de Plasencia	69
10067-Coria	4.029	10143-Pescueza	35	10213-Villar del Pedroso	152
10068-Cuacos de Yuste	296	10144-Pesga, La	263	10215-Villasbuenas de Gata	143
10069-Cumbre, La	279	10145-Piedras Albas	37	10216-Zarza de Granadilla	584
10070-Deleitosa	255	10146-Pinofranqueado	635	10217-Zarza de Montánchez	161
10071-Descargamaría	33	10147-Piornal	571	10218-Zarza la Mayor	427
10072-Eljas	254	10148-Plasencia	13.971	10219-Zorita	382
10073-Escorial	323	10149-Plasenzuela	154		

Afiliados en alta residentes en Extremadura por municipio de residencia y régimen y sector de actividad

PROVINCIA DE BADAJOZ

	TOTAL	SECTOR DE ACTIVIDAD					RÉGIMEN			
		Agricultura	Industria	Construcción	Servicios	No consta	R. G.		R. E.	
							Empleados de hogar	R. G. Sist. Especial Agrario		Autónomo
06001-Acedera	289	146	17	7	118	1	118	1	70	100
06002-Aceuchal	2.417	1.179	155	144	934	5	853	2	984	578
06003-Ahillones	353	176	13	29	135	0	139	1	143	70
06004-Alange	663	185	30	89	358	1	369	3	131	160
06005-Albuera, La	791	250	76	59	405	1	420	11	240	120
06006-Alburquerque	1.664	433	200	95	933	3	960	16	311	377
06007-Alconchel	592	250	29	60	250	3	260	1	220	111
06008-Alconera	219	12	65	7	135	0	178	5	10	26
06009-Aljucén	66	6	1	7	52	0	43	4	5	14
06010-Almendral	469	161	24	27	255	2	234	4	128	103
06011-Almendralejo	10.874	1.136	1.273	861	7.576	28	7.382	104	714	2.674
06012-Arroyo de San Serván	1.610	675	130	94	708	3	693	7	557	353
06013-Atalaya	102	37	5	8	51	1	53	6	33	10
06014-Azuaga	2.550	554	221	166	1.606	3	1.493	19	404	634
06015-Badajoz	49.272	2.114	2.427	2.002	42.639	90	38.149	1.091	1.508	8.524
06016-Barcarrota	1.211	305	84	120	700	2	651	9	236	315
06017-Baterno	83	58	1	1	23	0	17	0	32	34
06018-Benquerencia de la Serena	244	110	9	13	108	4	110	0	66	68
06019-Berlanga	873	374	47	63	388	1	354	2	311	206
06020-Bienvenida	748	273	84	59	329	3	352	4	195	197
06021-Bodonal de la Sierra	341	120	50	17	154	0	148	1	72	120
06022-Burguillos del Cerro	899	161	129	39	564	6	566	11	118	204
06023-Cabeza del Buey	1.567	381	118	108	950	10	892	16	227	432
06024-Cabeza la Vaca	442	136	65	31	206	4	225	1	121	95
06025-Calamonte	2.712	917	219	176	1.392	8	1.466	10	853	383
06026-Calera de León	319	98	58	20	143	0	156	0	53	110
06027-Calzadilla de los Barros	216	73	11	21	107	4	117	1	54	44
06028-Campanario	1.693	284	231	140	1.028	10	1.086	19	178	410
06029-Campillo de Llerena	531	290	24	47	168	2	187	0	262	82
06030-Capilla	41	8	4	3	26	0	26	0	3	12
06031-Carmonita	224	143	4	4	73	0	69	1	133	21
06032-Carrascalejo, El	8	1	0	0	7	0	6	0	0	2
06033-Casas de Don Pedro	425	109	29	50	232	5	226	2	81	116
06034-Casas de Reina	68	24	8	6	30	0	36	0	13	19
06035-Castilblanco	234	47	18	11	158	0	127	2	29	76
06036-Castuera	1.926	258	208	74	1.384	2	1.229	15	104	578
06042-Cheles	538	332	14	40	151	1	161	0	321	56
06037-Codosera, La	574	207	35	30	300	2	279	2	170	123
06038-Cordobilla de Lácara	395	241	8	15	129	2	116	2	215	62
06039-Coronada, La	820	335	48	67	369	1	408	4	306	102
06040-Corte de Peleas	581	359	18	16	188	0	182	1	312	86
06041-Cristina	195	74	34	12	75	0	99	0	58	38
06043-Don Alvaro	249	28	18	23	180	0	182	2	13	52
06044-Don Benito	13.874	2.584	1.319	906	9.042	23	8.809	188	2.061	2.816
06045-Entrín Bajo	209	141	13	7	48	0	52	0	117	40
06046-Esparragalejo	512	106	35	48	320	3	362	4	84	62
06047-Esparragosa de la Serena	361	174	39	16	132	0	144	0	137	80
06048-Esparragosa de Lares	323	116	18	27	162	0	162	2	77	82
06049-Feria	373	118	44	42	169	0	192	4	85	92
06050-Fregenal de la Sierra	1.554	149	291	85	1.026	3	983	17	80	474
06051-Fuenlabrada de los Montes	668	414	7	23	223	1	196	1	106	365
06052-Fuente de Cantos	1.665	247	161	138	1.096	23	1.084	10	132	439
06053-Fuente del Arco	238	116	4	21	97	0	94	1	94	49
06054-Fuente del Maestre	2.770	1.045	353	124	1.245	3	1.326	19	858	567
06055-Fuentes de León	710	247	81	55	326	1	309	7	151	243
06056-Garbayuela	145	44	6	20	74	1	77	3	24	41
06057-Garlitos	128	68	2	6	50	2	40	1	45	42
06058-Garrovilla, La	918	294	94	64	466	0	547	1	246	124
06059-Granja de Torrehermosa	641	187	23	51	378	2	325	11	112	193
06903-Guadiana	1.019	421	63	97	438	0	458	3	373	185
06060-Guareña	2.805	1.193	243	114	1.249	6	1.258	11	1.076	460
06061-Haba, La	422	83	53	50	236	0	257	7	65	93
06062-Helechosa de los Montes	178	55	4	12	107	0	93	0	49	36
06063-Herrera del Duque	1.035	250	109	61	614	1	557	4	137	337
06064-Higuera de la Serena	267	61	23	20	159	4	156	2	48	61
06065-Higuera de Llerena	128	73	6	5	44	0	45	1	64	18
06066-Higuera de Vargas	708	416	40	32	216	4	224	3	395	86
06067-Higuera la Real	716	94	198	35	388	1	439	8	63	206
06068-Hinojosa del Valle	186	80	8	9	89	0	82	0	71	33
06069-Hornachos	1.322	539	91	99	592	1	557	4	493	268
06070-Jerez de los Caballeros	3.263	293	789	184	1.992	5	2.281	19	214	749
06071-Lapa, La	87	45	12	1	29	0	34	0	39	14
06073-Llera	339	172	12	27	128	0	128	0	152	59
06074-Llerena	1.939	177	125	94	1.541	2	1.351	13	123	452
06072-Lobón	1.114	401	72	54	584	3	608	2	345	159

Afiliados en alta residentes en Extremadura por municipio de residencia y régimen y sector de actividad

PROVINCIA DE BADAJOZ

	TOTAL	SECTOR DE ACTIVIDAD					RÉGIMEN			
		Agricultura	Industria	Construcción	Servicios	No consta	R. G.		R. E.	
							Empleados de hogar	R. G. Sist. Especial Agrario		R. E. Autónomo
06075-Magacela	158	59	11	14	74	0	68	2	46	42
06076-Maguilla	378	233	21	10	114	0	111	0	192	75
06077-Malcocinado	116	86	6	2	22	0	23	0	86	7
06078-Malpartida de la Serena	239	88	9	1	141	0	119	0	78	42
06079-Manchita	374	228	26	22	98	0	116	1	212	45
06080-Medellín	985	453	77	60	392	3	419	3	380	183
06081-Medina de las Torres	346	71	48	20	202	5	208	2	47	89
06082-Mengabril	180	85	31	6	58	0	76	1	78	25
06083-Mérida	19.779	732	1.011	783	17.199	54	15.708	164	468	3.439
06084-Mirandilla	454	128	26	27	272	1	271	9	89	85
06085-Monesterio	1.279	203	158	115	801	2	718	2	91	468
06086-Montemolín	421	156	34	31	197	3	209	3	126	83
06087-Monterrubio de la Serena	770	345	58	33	330	4	324	3	205	238
06088-Montijo	5.518	1.277	461	453	3.317	10	3.337	23	1.089	1.069
06089-Morera, La	318	168	15	13	122	0	119	1	135	63
06090-Nava de Santiago, La	391	227	14	11	138	1	124	5	174	88
06091-Navalvillar de Pela	1.662	672	81	102	800	7	702	7	526	427
06092-Nogales	289	121	51	19	98	0	131	2	102	54
06093-Oliva de la Frontera	1.847	584	265	106	883	9	917	9	479	442
06094-Oliva de Mérida	830	585	25	67	153	0	186	2	567	75
06095-Olivenza	4.403	1.421	210	370	2.397	5	2.302	49	1.315	737
06096-Orellana de la Sierra	72	17	2	5	46	2	41	0	13	18
06097-Orellana la Vieja	900	178	70	106	544	2	540	11	94	255
06098-Palomas	270	172	10	6	81	1	85	0	156	29
06099-Parra, La	595	320	38	53	182	2	217	3	301	74
06100-Peñalsordo	225	83	13	21	106	2	92	0	38	95
06101-Peraleda del Zaucejo	168	94	11	3	60	0	60	0	64	44
06102-Puebla de Alcocer	353	85	30	21	217	0	209	2	38	104
06103-Puebla de la Calzada	2.060	532	185	227	1.113	3	1.182	4	461	413
06104-Puebla de la Reina	277	132	19	15	111	0	124	0	108	45
06107-Puebla de Obando	758	434	36	59	228	1	250	11	423	74
06108-Puebla de Sancho Pérez	904	115	133	68	583	5	611	13	83	197
06105-Puebla del Maestre	174	79	11	4	79	1	72	1	56	45
06106-Puebla del Prior	187	81	20	10	75	1	82	0	61	44
06902-Pueblonuevo del Guadiana	829	394	67	33	332	3	347	5	345	132
06109-Quintana de la Serena	1.425	164	354	102	799	6	940	9	96	380
06110-Reina	54	32	0	2	20	0	18	0	28	8
06111-Rena	293	192	13	10	77	1	71	1	173	48
06112-Retamal de Llerena	163	86	10	12	54	1	58	0	68	37
06113-Ribera del Fresno	1.200	363	106	100	628	3	599	3	226	372
06114-Risco	30	15	1	0	14	0	12	0	13	5
06115-Roca de la Sierra, La	535	229	32	43	231	0	224	4	204	103
06116-Salvaleón	562	156	91	27	285	3	323	3	111	125
06117-Salvaterra de los Barros	665	243	115	39	266	2	286	1	193	185
06119-San Pedro de Mérida	331	117	13	8	192	1	182	2	107	40
06123-San Vicente de Alcántara	1.818	231	511	124	948	4	1.171	8	162	477
06118-Sancti-Spíritus	38	18	2	0	18	0	15	0	9	14
06120-Santa Amalia	1.757	776	203	86	691	1	733	7	624	393
06121-Santa Marta	1.467	452	111	146	756	2	717	10	322	418
06122-Santos de Maimona, Los	2.855	420	338	240	1.845	12	1.912	31	311	601
06124-Segura de León	576	182	60	56	275	3	287	2	150	137
06125-Siruela	579	182	39	42	314	2	284	8	60	227
06126-Solana de los Barros	1.133	642	55	75	359	2	373	0	544	216
06127-Talarrubias	1.151	226	123	80	718	4	714	8	126	303
06128-Talavera la Real	2.124	725	230	100	1.067	2	1.045	23	606	450
06129-Táliga	236	86	14	38	98	0	98	6	78	54
06130-Tamurejo	50	21	3	1	25	0	24	0	6	20
06131-Torre de Miguel Sesmero	565	228	57	35	245	0	252	2	204	107
06132-Torremayor	409	223	32	15	137	2	166	3	206	34
06133-Torremejía	904	375	114	49	365	1	398	2	327	177
06134-Trasierra	290	181	3	21	85	0	92	2	161	35
06135-Trujillanos	469	63	29	36	340	1	338	4	34	93
06136-Usagre	650	261	51	70	268	0	308	3	223	116
06137-Valdecaballeros	270	51	30	32	157	0	147	1	36	86
06901-Valdelacalzada	1.262	644	68	98	452	0	477	4	563	218
06138-Valdetorres	535	289	41	13	192	0	207	1	275	52
06139-Valencia de las Torres	211	98	5	8	99	1	92	2	87	30
06140-Valencia del Mombuey	261	153	21	5	81	1	83	0	139	39
06141-Valencia del Ventoso	642	225	72	42	300	3	313	2	146	181
06146-Valle de la Serena	380	152	20	28	180	0	175	1	110	94
06147-Valle de Matamoros	111	32	15	6	57	1	69	0	30	12
06148-Valle de Santa Ana	425	146	81	30	167	1	231	0	127	67
06142-Valverde de Burguillos	83	15	22	7	39	0	57	0	9	17
06143-Valverde de Leganés	1.844	767	131	153	791	2	829	16	716	283
06144-Valverde de Llerena	201	115	4	7	75	0	64	1	104	32

Afiliados en alta residentes en Extremadura por municipio de residencia y régimen y sector de actividad

PROVINCIA DE BADAJOZ

	TOTAL	SECTOR DE ACTIVIDAD					RÉGIMEN			
		Agricultura	Industria	Construcción	Servicios	No consta	R. G.	R. G. Sist.	R. E.	
							Empleados de hogar	Especial Agrario	Autónomo	
06145-Valverde de Mérida	426	186	22	18	200	0	200	3	173	50
06149-Villafranca de los Barros	4.544	630	641	310	2.952	11	3.135	25	396	988
06150-Villagarcía de la Torre	295	92	23	32	148	0	155	0	79	61
06151-Villagonzalo	456	187	41	28	199	1	200	4	157	95
06152-Villalba de los Barros	657	309	38	47	262	1	277	3	254	123
06153-Villanueva de la Serena	9.630	2.419	669	580	5.944	18	5.657	111	2.012	1.850
06154-Villanueva del Fresno	1.128	535	75	45	473	0	411	6	455	256
06156-Villar de Rena	615	363	31	27	193	1	214	5	253	143
06155-Villar del Rey	716	230	51	65	367	3	367	13	193	143
06157-Villarta de los Montes	119	36	5	3	75	0	67	0	27	25
06158-Zafra	5.492	175	716	244	4.341	16	4.140	65	75	1.212
06159-Zahínos	1.359	827	127	69	336	0	371	2	760	226
06160-Zalamea de la Serena	1.121	229	104	77	706	5	624	4	167	326
06162-Zarza, La	1.381	402	96	137	744	2	704	9	324	344
06161-Zarza-Capilla	117	37	17	9	54	0	53	0	13	51

Afiliados en alta residentes en Extremadura por municipio de residencia y régimen y sector de actividad

PROVINCIA DE CÁCERES

	TOTAL	SECTOR DE ACTIVIDAD					RÉGIMEN			
		Agricultura	Industria	Construcción	Servicios	No consta	R. G.		R. E.	
							Empleados de hogar	R. G. Sist. Especial Agrario		R. E. Autónomo
						R. General				
10001-Abadía	79	13	13	9	44	0	48	1	10	20
10002-Abertura	144	68	11	10	55	0	62	0	53	29
10003-Acebo	141	49	7	17	67	1	39	0	38	64
10004-Acehúche	320	149	41	12	118	0	122	0	120	78
10005-Aceituna	214	113	12	18	71	0	82	0	102	30
10006-Ahigal	506	206	40	45	210	5	191	1	169	145
10903-Alagón del Río	378	151	40	18	169	0	183	2	93	100
10007-Albalá	184	60	6	15	102	1	92	1	35	56
10008-Alcántara	418	43	27	36	310	2	286	1	25	106
10009-Alcollarín	67	20	5	2	40	0	41	1	15	10
10010-Alcuéscar	900	266	47	60	524	3	517	0	238	145
10012-Aldea del Cano	199	44	9	11	134	1	128	1	33	37
10013-Aldea del Obispo, La	110	47	6	13	40	4	49	0	30	31
10011-Aldeacentenera	216	77	12	21	106	0	100	2	54	60
10014-Aldeanueva de la Vera	765	419	44	48	254	0	226	7	210	322
10015-Aldeanueva del Camino	196	18	31	15	132	0	113	0	4	79
10016-Aldehuela de Jerte	146	26	13	10	97	0	92	3	22	29
10017-Alía	206	86	5	11	102	2	83	0	57	66
10018-Aliseda	701	264	60	56	320	1	324	17	237	123
10019-Almaraz	569	31	168	51	318	1	468	3	16	82
10020-Almoharín	749	328	77	38	306	0	345	1	299	104
10021-Arroyo de la Luz	1.852	162	123	302	1.257	8	1.317	38	80	417
10023-Arroyomolinos	330	129	20	12	168	1	153	0	105	72
10022-Arroyomolinos de la Vera	120	52	3	8	57	0	49	1	35	35
10024-Baños de Montemayor	151	10	8	13	120	0	93	0	2	56
10025-Barrado	147	75	6	6	59	1	54	1	39	53
10026-Belvis de Monroy	199	27	26	12	134	0	129	5	7	58
10027-Benquerencia	34	9	2	0	23	0	21	0	8	5
10028-Berrocalejo	12	1	0	0	11	0	8	0	0	4
10029-Berzocana	120	44	7	9	59	1	48	1	32	39
10030-Bohonal de Ibor	109	23	8	12	66	0	57	2	14	36
10031-Botija	52	16	4	1	31	0	26	0	12	14
10032-Brozas	571	135	41	74	317	4	301	9	79	182
10033-Cabañas del Castillo	131	66	3	23	39	0	48	1	41	41
10034-Cabezabellosa	85	33	6	5	39	2	34	0	18	33
10035-Cabezueta del Valle	1.085	745	19	24	297	0	225	4	569	287
10036-Cabrero	132	90	6	4	32	0	27	0	64	41
10037-Cáceres	34.032	665	1.601	1.849	29.830	87	26.985	744	253	6.050
10038-Cachorrilla	21	3	0	1	17	0	16	0	2	3
10039-Cadalso	135	58	13	8	55	1	47	2	54	32
10040-Calzadilla	125	56	10	8	51	0	58	0	42	25
10041-Caminomorisco	372	103	22	33	213	1	206	1	61	104
10042-Campillo de Deleitosa	9	2	0	2	5	0	3	0	1	5
10043-Campo Lugar	355	179	17	11	147	1	135	1	115	104
10044-Cañamero	592	190	48	47	307	0	246	5	163	178
10045-Cañaveral	324	32	50	31	210	1	215	6	27	76
10046-Carbajo	72	26	4	4	38	0	35	0	23	14
10047-Carcaboso	415	83	38	50	242	2	251	7	66	91
10048-Carrascalejo	47	6	3	9	29	0	19	2	2	24
10049-Casar de Cáceres	1.643	144	268	163	1.064	4	1.176	43	57	367
10050-Casar de Palomero	311	145	12	18	135	1	109	0	119	83
10051-Casares de las Hurdes	62	15	5	2	40	0	35	0	9	18
10052-Casas de Don Antonio	38	9	4	0	25	0	20	0	8	10
10053-Casas de Don Gómez	85	24	2	15	44	0	43	1	13	28
10056-Casas de Millán	151	36	12	10	91	2	85	1	28	37
10057-Casas de Miravete	28	2	0	1	25	0	20	0	1	7
10054-Casas del Castañar	203	66	2	7	128	0	99	1	37	66
10055-Casas del Monte	265	77	69	21	97	1	145	0	62	58
10058-Casatejada	495	160	65	38	230	2	271	2	144	78
10059-Casillas de Coria	120	35	7	15	62	1	72	0	24	24
10060-Castañar de Ibor	318	106	23	35	152	2	135	2	98	83
10061-Ceclavín	620	306	35	48	228	3	224	4	272	120
10062-Cedillo	161	69	20	9	63	0	75	0	65	21
10063-Cerezo	42	28	1	0	13	0	11	0	22	9
10064-Cilleros	552	246	22	48	235	1	210	1	208	133
10065-Collado	51	13	4	5	29	0	28	1	10	12
10066-Conquista de la Sierra	53	11	3	4	35	0	27	2	5	19
10067-Coria	4.029	489	229	414	2.894	3	2.731	32	304	962
10068-Cuacos de Yuste	296	53	80	22	141	0	172	11	30	83
10069-Cumbre, La	279	46	23	22	185	3	202	0	27	50
10070-Deleitosa	255	45	30	30	150	0	139	5	20	91
10071-Descargamaría	33	13	1	3	16	0	16	0	12	5
10072-Eljas	254	129	11	14	99	1	82	2	126	44
10073-Escorial	323	101	52	28	140	2	185	3	75	60
10075-Fresnedoso de Ibor	65	18	3	7	36	1	33	1	13	18

Afiliados en alta residentes en Extremadura por municipio de residencia y régimen y sector de actividad

PROVINCIA DE CÁCERES

	TOTAL	SECTOR DE ACTIVIDAD					RÉGIMEN			
		Agricultura	Industria	Construcción	Servicios	No consta	R. G.	R. G. Sist.	R. E.	
							Empleados de hogar	Especial Agrario	Autónomo	
10076-Galisteo	318	101	34	22	159	2	175	3	82	58
10077-Garciaz	255	112	9	32	102	0	108	1	89	57
10078-Garganta, La	69	22	8	8	31	0	34	0	8	27
10079-Garganta la Olla	362	189	18	15	139	1	115	0	131	116
10080-Gargantilla	101	50	7	8	36	0	34	0	29	38
10081-Gargüera	35	13	1	3	18	0	18	1	1	15
10082-Garrovilas de Alconétar	534	71	37	76	345	5	352	9	31	142
10083-Garvín	36	18	2	2	14	0	13	1	12	10
10084-Gata	449	186	27	34	201	1	189	5	130	125
10085-Gordo, El	75	7	13	9	46	0	52	2	5	16
10086-Granja, La	104	34	22	8	40	0	50	0	25	29
10087-Guadalupe	559	91	26	46	392	4	346	0	72	141
10088-Guijo de Coria	59	30	6	2	21	0	21	0	20	18
10089-Guijo de Galisteo	622	302	29	50	241	0	254	3	219	146
10090-Guijo de Granadilla	130	35	8	8	79	0	69	1	19	41
10091-Guijo de Santa Bárbara	127	30	10	17	70	0	70	1	10	46
10092-Herguijuela	81	16	7	7	51	0	51	0	13	17
10093-Hernán-Pérez	141	65	5	16	55	0	58	1	51	31
10094-Herrera de Alcántara	76	38	4	11	23	0	31	0	36	9
10095-Herreruela	125	50	24	4	47	0	59	6	39	21
10096-Hervás	1.155	63	158	81	850	3	727	10	48	370
10097-Higuera	25	5	2	2	16	0	13	0	3	9
10098-Hinojal	105	25	7	17	56	0	48	1	8	48
10099-Holguera	222	79	14	28	98	3	108	0	52	62
10100-Hoyos	288	83	13	33	159	0	140	1	70	77
10101-Huéлага	57	19	2	1	35	0	27	3	12	15
10102-Ibahernando	168	21	11	26	109	1	114	3	12	39
10103-Jaraicejo	150	38	5	18	87	2	79	2	22	47
10104-Jaraíz de la Vera	2.525	794	288	144	1.298	1	1.257	20	682	566
10105-Jarandilla de la Vera	1.022	220	79	111	610	2	533	12	132	345
10106-Jarilla	35	9	3	2	21	0	19	0	4	12
10107-Jerte	555	333	7	18	196	1	137	1	244	173
10108-Ladrillar	47	24	1	5	17	0	12	0	1	34
10109-Logrosán	627	140	52	45	387	3	344	5	102	176
10110-Losar de la Vera	1.007	369	55	53	527	3	436	4	199	368
10111-Madrigal de la Vera	477	119	26	58	274	0	201	4	106	166
10112-Madrigalejo	626	293	43	31	257	2	251	3	250	122
10113-Madroñera	824	163	39	114	506	2	488	12	139	185
10114-Majadas	575	308	62	30	174	1	231	0	304	40
10115-Malpartida de Cáceres	1.362	77	119	129	1.026	11	1.025	38	53	246
10116-Malpartida de Plasencia	1.630	169	301	205	951	4	1.159	11	128	332
10117-Marchagaz	99	60	2	20	17	0	30	0	58	11
10118-Mata de Alcántara	95	27	3	11	54	0	54	1	11	29
10119-Membrío	211	87	10	15	99	0	88	2	78	43
10120-Mesas de Ibor	41	7	3	5	26	0	28	0	1	12
10121-Miajadas	3.670	922	444	256	2.037	11	2.012	39	509	1.110
10122-Millanes	44	4	6	5	29	0	25	0	2	17
10123-Mirabel	189	35	41	11	98	4	125	1	31	32
10124-Mohedas de Granadilla	315	145	20	39	111	0	105	1	135	74
10125-Monroy	361	142	25	33	161	0	155	10	97	99
10126-Montánchez	546	94	60	51	340	1	335	6	75	130
10127-Montehermoso	2.101	634	154	186	1.120	7	1.009	7	481	604
10128-Moraleja	2.113	370	165	173	1.395	10	1.203	19	237	654
10129-Morcillo	135	48	14	10	63	0	71	1	41	22
10130-Navaconcejo	958	578	27	39	312	2	267	4	480	207
10131-Navalmoral de la Mata	5.548	615	854	337	3.731	11	3.857	55	531	1.105
10132-Navalvillar de Ibor	120	52	7	4	57	0	46	1	45	28
10133-Navas del Madroño	391	74	24	87	205	1	235	14	44	98
10134-Navezuelas	233	100	4	33	96	0	104	0	81	48
10135-Nuñomoral	378	112	15	46	203	2	210	0	72	96
10136-Oliva de Plasencia	73	16	4	10	43	0	42	0	14	17
10137-Palomero	152	84	6	12	50	0	43	2	67	40
10138-Pasarón de la Vera	198	78	7	15	97	1	84	3	68	43
10139-Pedroso de Acim	31	10	4	1	15	1	18	0	9	4
10140-Peraleda de la Mata	464	88	83	45	246	2	279	3	56	126
10141-Peraleda de San Román	68	33	4	15	16	0	18	0	25	25
10142-Perales del Puerto	333	167	9	27	129	1	119	1	154	59
10143-Pescueza	35	12	2	3	18	0	17	0	4	14
10144-Pesga, La	263	107	2	16	137	1	113	0	53	97
10145-Piedras Albas	37	14	1	1	20	1	17	0	9	11
10146-Pinofranqueado	635	266	15	55	299	0	269	2	146	218
10147-Piornal	571	333	19	29	189	1	166	1	131	273
10148-Plasencia	13.971	686	966	984	11.292	43	10.498	202	417	2.854
10149-Plasenzuela	154	36	10	19	89	0	103	1	15	35
10150-Portaje	97	26	1	2	68	0	60	0	18	19

Afiliados en alta residentes en Extremadura por municipio de residencia y régimen y sector de actividad

PROVINCIA DE CÁCERES

	TOTAL	SECTOR DE ACTIVIDAD					RÉGIMEN			
		Agricultura	Industria	Construcción	Servicios	No consta	R. G.	R. G. Sist.	R. E.	
							Empleados de hogar	Especial Agrario	Autónomo	
10151-Portezuelo	72	23	3	19	27	0	39	1	21	11
10152-Pozuelo de Zarzón	151	66	17	11	57	0	62	1	55	33
10905-Pueblonuevo de Miramonte	279	167	26	8	78	0	85	0	146	48
10153-Puerto de Santa Cruz	102	37	5	9	50	1	48	4	31	19
10154-Rebollar	85	62	0	3	19	1	17	0	36	32
10155-Riolobos	468	224	30	44	170	0	183	2	150	133
10156-Robledillo de Gata	26	5	1	1	19	0	16	0	4	6
10157-Robledillo de la Vera	89	17	9	5	57	1	44	0	8	37
10158-Robledillo de Trujillo	109	44	4	12	49	0	48	0	42	19
10159-Robledollano	130	59	7	16	48	0	44	1	48	37
10160-Romangordo	39	3	3	3	30	0	32	0	0	7
10901-Rosalejo	657	318	68	40	230	1	269	3	222	163
10161-Ruanes	19	9	0	2	8	0	8	0	7	4
10162-Salorino	193	81	11	11	89	1	82	1	75	35
10163-Salvatierra de Santiago	70	12	10	11	35	2	38	0	4	28
10164-San Martín de Trevejo	192	80	12	14	86	0	65	0	67	60
10165-Santa Ana	66	14	3	8	40	1	44	0	8	14
10166-Santa Cruz de la Sierra	113	46	7	6	53	1	45	0	35	33
10167-Santa Cruz de Paniagua	103	66	1	5	31	0	31	0	59	13
10168-Santa Marta de Magasca	89	29	5	10	45	0	51	0	24	14
10169-Santiago de Alcántara	144	49	8	27	59	1	74	2	47	21
10170-Santiago del Campo	78	33	7	5	33	0	40	0	13	25
10171-Santibáñez el Alto	110	69	3	3	35	0	29	1	64	16
10172-Santibáñez el Bajo	226	90	19	17	99	1	81	3	71	71
10173-Saucedilla	272	79	52	16	125	0	160	1	69	42
10174-Segura de Toro	51	10	3	7	30	1	31	0	5	15
10175-Serradilla	508	165	27	42	273	1	276	10	132	90
10176-Serrejón	129	55	8	5	59	2	65	1	46	17
10177-Sierra de Fuentes	677	47	37	95	494	4	482	25	31	139
10178-Talaván	271	83	11	59	118	0	143	2	50	76
10179-Talaveruela de la Vera	85	25	3	10	45	2	41	0	16	28
10180-Talayuela	3.063	1.437	318	269	1.037	2	1.241	6	1.268	548
10181-Tejeda de Tiétar	310	139	17	17	137	0	124	1	117	68
10904-Tiétar	389	180	47	25	136	1	162	0	141	86
10182-Toril	36	19	3	0	14	0	16	0	19	1
10183-Tornavacas	567	394	10	34	128	1	92	4	246	225
10184-Torno, El	245	122	6	9	107	1	84	1	61	99
10187-Torre de Don Miguel	146	60	8	6	72	0	57	0	59	30
10188-Torre de Santa María	173	61	18	12	82	0	80	2	58	33
10185-Torrecilla de los Angeles	216	105	7	15	89	0	84	0	83	49
10186-Torrecillas de la Tiesa	392	82	35	76	198	1	236	1	41	114
10190-Torrejón el Rubio	176	58	12	19	86	1	82	3	51	40
10189-Torrejoncillo	888	144	67	152	522	3	535	10	121	222
10191-Torremenga	239	58	20	25	136	0	129	1	49	60
10192-Torremocha	221	48	8	18	145	2	142	4	26	49
10193-Torreorgaz	645	61	39	91	447	7	447	24	28	146
10194-Torrequemada	187	23	22	14	127	1	117	0	13	57
10195-Trujillo	3.066	271	347	256	2.178	14	2.086	51	149	780
10196-Valdastillas	120	47	5	7	61	0	54	0	19	47
10197-Valdecañas de Tajo	21	1	3	3	14	0	15	0	1	5
10198-Valdefuentes	377	82	30	28	234	3	224	0	61	92
10199-Valdehúncar	42	6	3	3	30	0	29	1	3	9
10200-Valdelacasa de Tajo	67	15	2	17	33	0	29	1	6	31
10201-Valdemorales	81	42	2	1	36	0	36	0	39	6
10202-Valdeobispo	198	44	16	25	113	0	122	1	34	41
10203-Valencia de Alcántara	1.635	279	136	123	1.094	3	963	23	197	452
10204-Valverde de la Vera	102	26	1	9	66	0	50	1	19	32
10205-Valverde del Fresno	732	298	35	69	329	1	295	1	238	198
10902-Vegaviana	258	94	23	25	116	0	131	0	59	68
10206-Viandar de la Vera	79	18	8	19	34	0	46	0	9	24
10207-Villa del Campo	135	67	6	6	56	0	51	1	54	29
10208-Villa del Rey	45	18	3	7	17	0	27	0	12	6
10209-Villamesias	105	51	3	7	44	0	45	0	47	13
10210-Villamiel	193	116	11	16	50	0	50	1	105	37
10211-Villanueva de la Sierra	159	89	8	19	43	0	59	0	80	20
10212-Villanueva de la Vera	581	118	46	64	353	0	259	9	78	235
10213-Villar del Pedroso	152	54	6	19	72	1	63	3	24	62
10214-Villar de Plasencia	69	24	6	2	37	0	37	0	10	22
10215-Villasbuenas de Gata	143	63	5	8	67	0	55	0	52	36
10216-Zarza de Granadilla	584	120	78	62	321	3	267	3	81	233
10217-Zarza de Montánchez	161	67	12	15	67	0	71	0	59	31
10218-Zarza la Mayor	427	239	15	33	139	1	126	3	214	84
10219-Zorita	382	125	15	35	205	2	183	9	103	87