

**NOTA ACLARATORIA:**

Existen diferencias en el número de afiliados de esta publicación y los datos que facilita el Ministerio de Trabajo, Migraciones y Seguridad Social. Estas diferencias son debidas a que existen personas que están dadas de alta en los registros de la Seguridad Social de más de una provincia (normalmente limítrofes). El Ministerio de Trabajo, Migraciones y Seguridad Social la contabiliza una única vez en la provincia dónde tenga mayor antigüedad de alta en la empresa, desde el IEEX se contabilizan todas las personas dadas de alta en empresas extremeñas, independientemente de que estén dadas de alta en alguna otra Comunidad Autónoma.

**FUENTE:** Instituto de Estadística de Extremadura a partir de datos facilitados por el Ministerio de Trabajo, Migraciones y Seguridad Social. Tesorería General de la Seguridad Social

## Afiliados en alta en Extremadura. 373.607

### 1. Afiliados en alta en Extremadura según sexo y edad

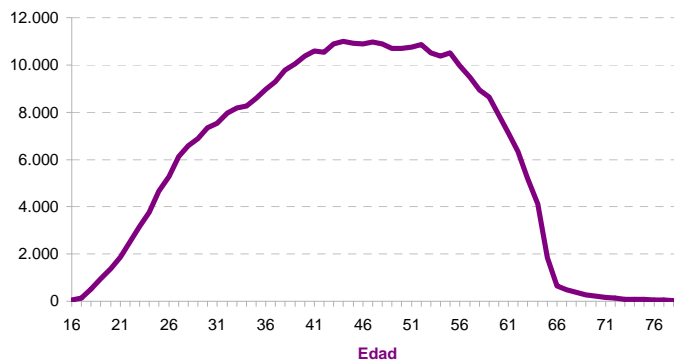
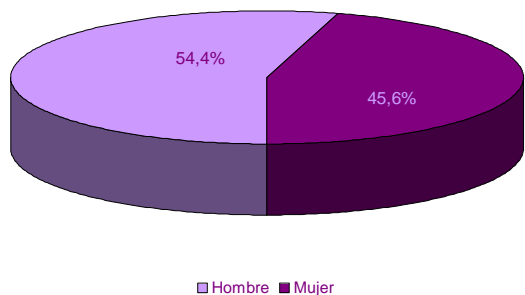

EDAD

SEXO

EDAD	SEXO	
	Hombre	Mujer
16-20	2.112	914
21-25	9.463	6.514
26-30	16.883	15.294
31-35	21.408	19.094
36-40	25.781	22.722
41-45	28.840	25.109
46-50	29.294	24.851
51-55	28.837	24.175
56-60	25.112	19.794
61-65	13.776	10.848
> 65	1.748	1.038
No consta		
<b>Total</b>	<b>203.254</b>	<b>170.353</b>

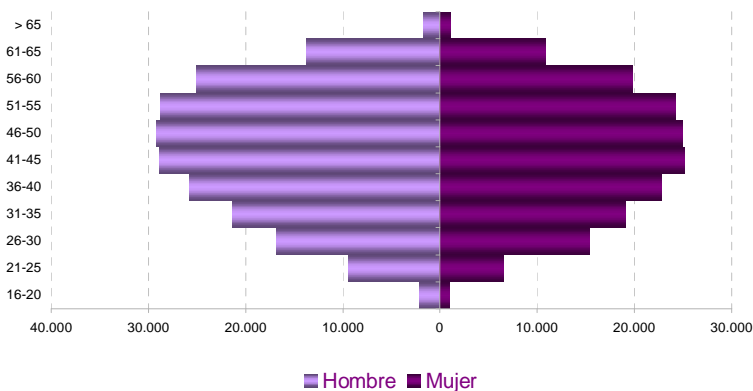

### 2. Afiliados en alta según lugar de residencia y edad

LUGAR DE RESIDENCIA

Badajoz	229.317
Cáceres	131.920
Otra CA	12.150
Otro país	214
No consta	6

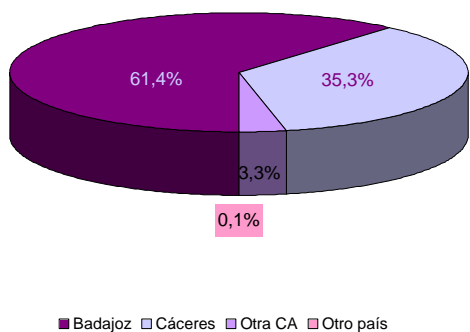
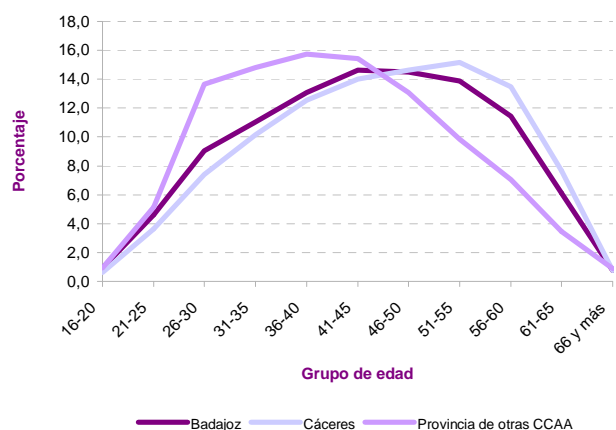

### 3. Afiliados en alta según tamaño del municipio de residencia y edad

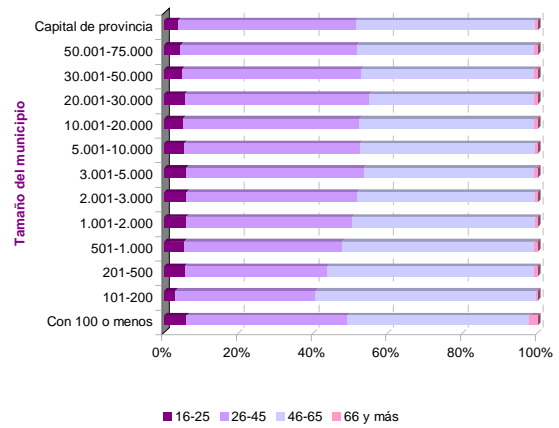
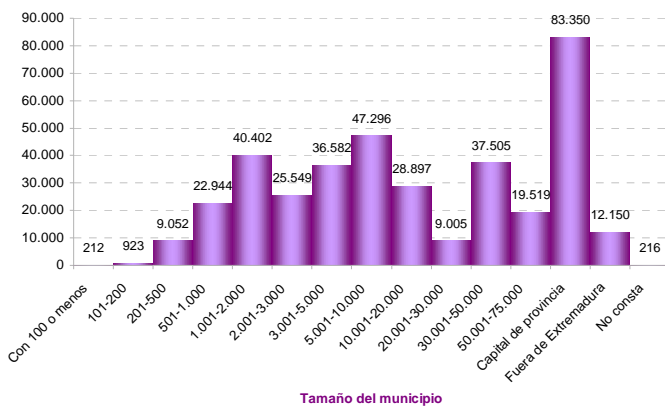

### 4. Afiliados en alta según sexo y nacionalidad

	SEXO		Total
	Hombre	Mujer	
Española	196.780	165.285	<b>362.065</b>
Extranjera	6.474	5.068	<b>11.542</b>

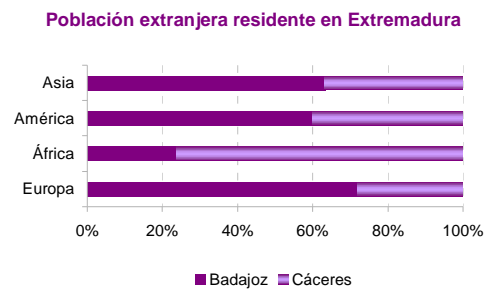
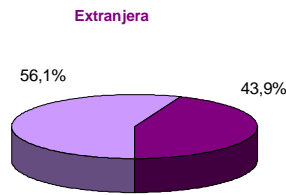
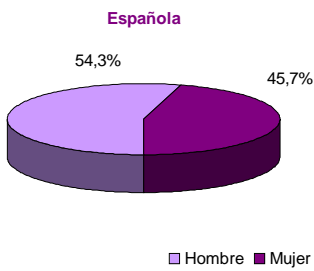
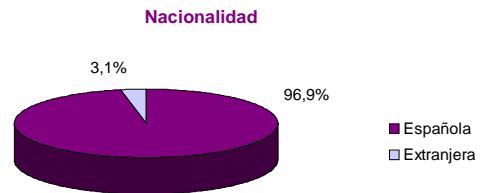

### 5. Afiliados en alta extranjeros según nacionalidad

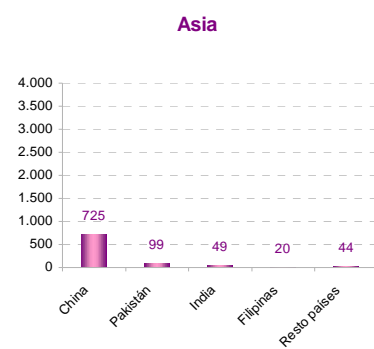
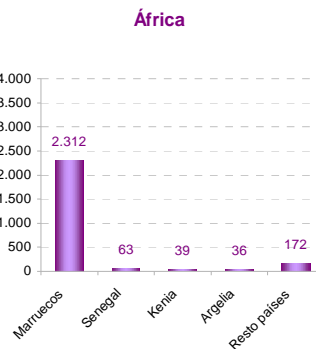
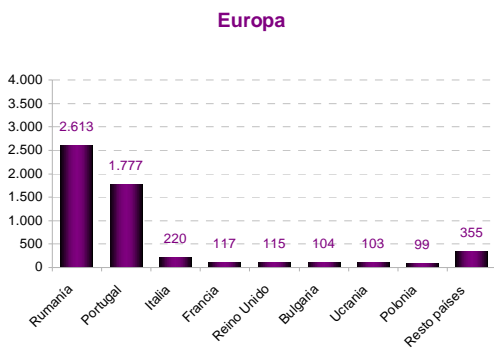
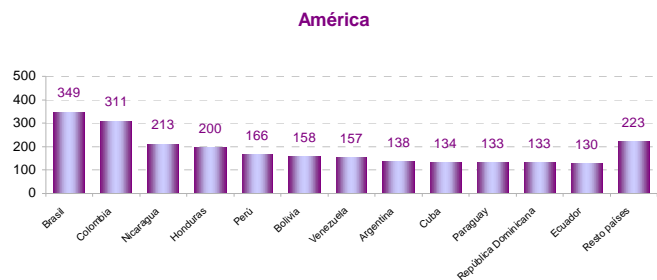
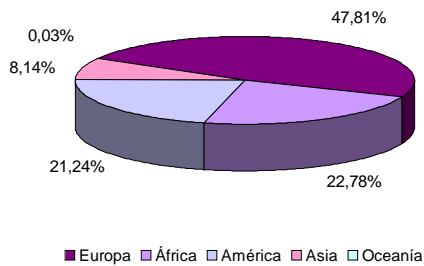

## 6. Afiliados en alta extranjeros según sexo, edad, tamaño de municipio de residencia y principales nacionalidades

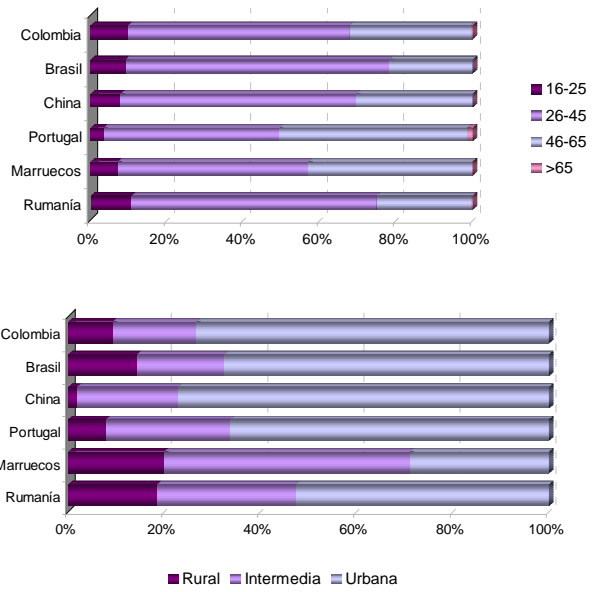
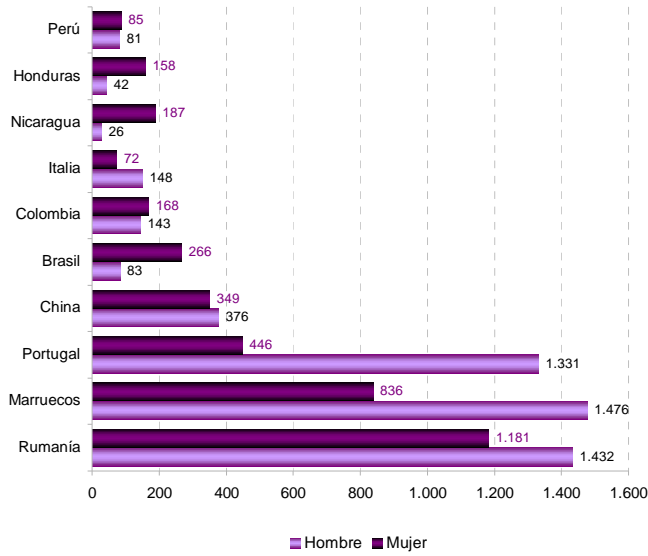

## 7. Afiliados en alta según régimen de afiliación, sexo y edad

	SEXO		Total
	Hombre	Mujer	
General	116.350	117.851	<b>234.201</b>
Empl. Hogar	131	4.349	<b>4.480</b>
Agrario	33.246	21.978	<b>55.224</b>
Autónomo	53.527	26.175	<b>79.702</b>

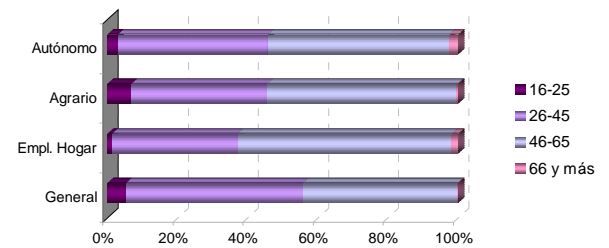

## 8. Afiliados en alta según régimen de afiliación y nacionalidad

	NACIONALIDAD	
	Española	Extranjera
General	229.198	5.003
Empl. Hogar	3.735	745
Agrario	51.747	3.477
Autónomo	77.385	2.317

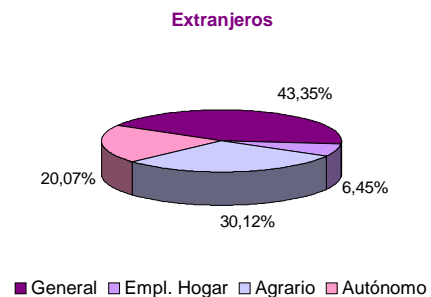
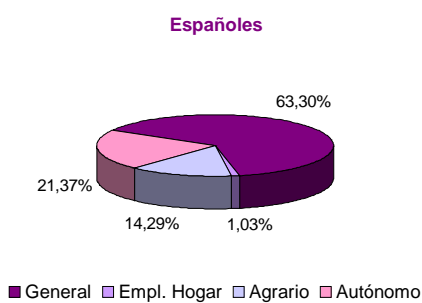
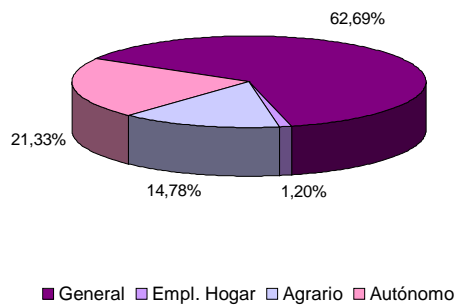

**9. Afiliados en alta según régimen de afiliación y actividad económica**

	RÉGIMEN	
	General	Autónomo
A Agricultura, ganadería, silvicultura y pesca	56.672	15.846
B Industrias extractivas	717	74
C Industria manufacturera	19.659	4.973
D Suministro de energía eléctrica, gas, vapor y aire acondicionado	1.411	55
E Suministro de agua, actividades de saneamiento, gestión de residuos y descontaminación	3.272	42
F Construcción	12.876	8.306
G Comercio al por mayor y al por menor; reparación de vehículos de motor y motocicletas	35.435	21.216
H Transporte y almacenamiento	8.225	3.358
I Hostelería	14.215	7.739
J Información y comunicaciones	3.068	743
K Actividades financieras y de seguros	4.258	1.311
L Actividades inmobiliarias	464	414
M Actividades profesionales, científicas y técnicas	8.572	4.503
N Actividades administrativas y servicios auxiliares	14.962	1.621
O Administración Pública y defensa; Seguridad Social obligatoria	40.388	14
P Educación	16.528	1.724
Q Actividades sanitarias y de servicios sociales	39.681	2.329
R Actividades artísticas, recreativas y de entretenimiento	2.487	1.220
S Otros servicios	5.365	4.208
T Actividades de los hogares como empleadores de personal doméstico; actividades de los hogares como productores de bienes y servicios para uso propio	4.727	3
U Actividades de organizaciones y organismos extraterritoriales	4	3
No consta	919	0

**10. Afiliados en alta según sexo, edad de afiliación y actividad económica**

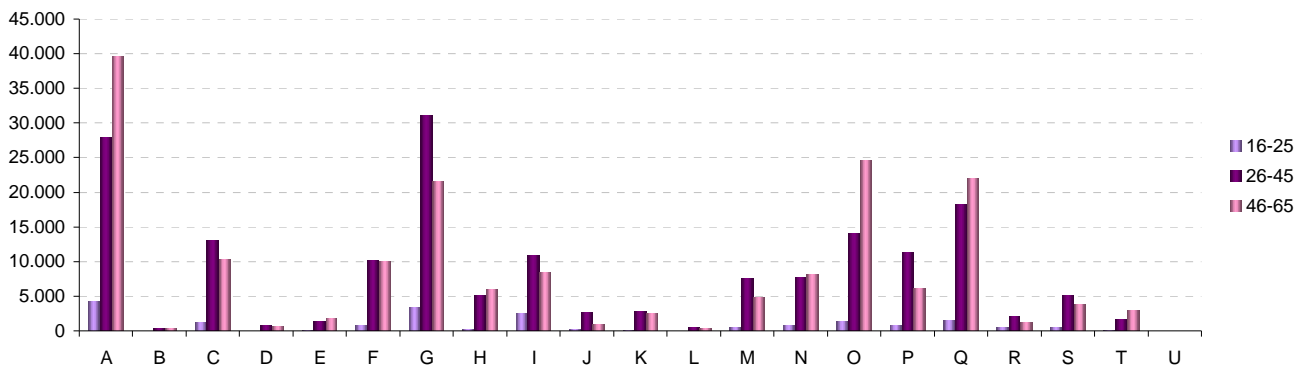
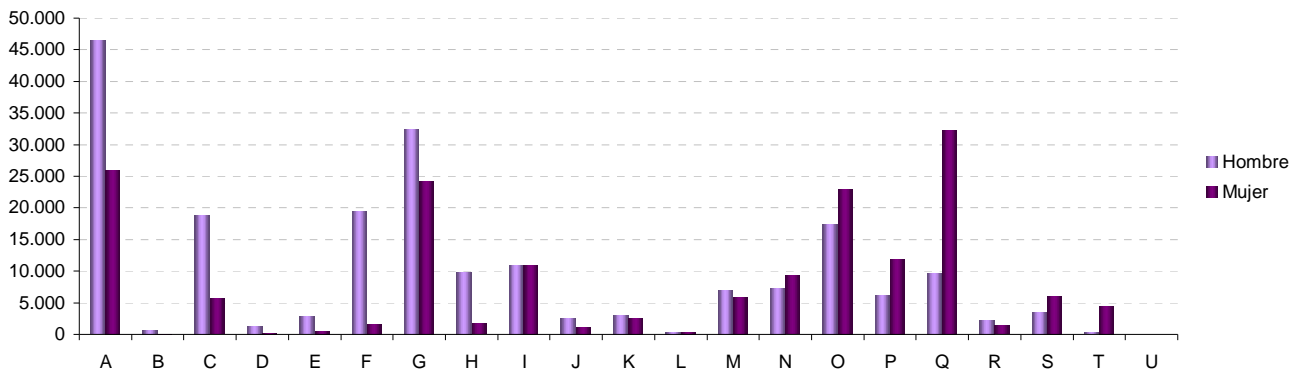

11. Afiliados en alta residentes en Extremadura por municipio de residencia. Provincia de Badajoz					
06001-Acedera	259	06056-Garbayuela	131	06109-Quintana de la Serena	1.387
06002-Aceuchal	2.336	06057-Garlitos	127	06110-Reina	54
06003-Ahillones	342	06058-Garrovilla, La	853	06111-Rena	272
06004-Alange	616	06059-Granja de Torrehermosa	607	06112-Retamal de Llerena	165
<b>06005-Albuera, La</b>	<b>768</b>	<b>06903-Guadiana</b>	<b>914</b>	<b>06113-Ribera del Fresno</b>	<b>1.211</b>
06006-Alburquerque	1.651	06060-Guareña	2.695	06114-Risco	31
06007-Alconchel	549	06061-Haba, La	393	06115-Roca de la Sierra, La	519
06008-Alconera	213	06062-Helechosa de los Montes	175	06116-Salvaleón	540
06009-Aljucén	63	06063-Herrera del Duque	1.017	06117-Salvatierra de los Barros	655
<b>06010-Almendral</b>	<b>452</b>	<b>06064-Higuera de la Serena</b>	<b>249</b>	<b>06119-San Pedro de Mérida</b>	<b>303</b>
06011-Almendralejo	10.743	06065-Higuera de Llerena	124	06123-San Vicente de Alcántara	1.784
06012-Arroyo de San Serván	1.501	06066-Higuera de Vargas	665	06118-Sancti-Spíritus	38
06013-Atalaya	100	06067-Higuera la Real	709	06120-Santa Amalia	1.695
06014-Azuaga	2.452	06068-Hinojosa del Valle	192	06121-Santa Marta	1.419
<b>06015-Badajoz</b>	<b>49.179</b>	<b>06069-Hornachos</b>	<b>1.296</b>	<b>06122-Santos de Maimona, Los</b>	<b>2.820</b>
06016-Barcarrota	1.208	06070-Jerez de los Caballeros	3.253	06124-Segura de León	555
06017-Baterno	83	06071-Lapa, La	86	06125-Siruela	565
06018-Benquerencia de la Serena	232	06073-Llera	321	06126-Solana de los Barros	1.111
06019-Berlanga	829	06074-Llerena	1.943	06127-Talarrubias	1.111
<b>06020-Bienvenida</b>	<b>723</b>	<b>06072-Lobón</b>	<b>1.058</b>	<b>06128-Talavera la Real</b>	<b>2.005</b>
06021-Bodonal de la Sierra	342	06075-Magacela	147	06129-Táliga	221
06022-Burguillos del Cerro	886	06076-Maguilla	381	06130-Tamurejo	43
06023-Cabeza del Buey	1.472	06077-Malcocinado	113	06131-Torre de Miguel Sesmero	541
06024-Cabeza la Vaca	420	06078-Malpartida de la Serena	219	06132-Torremayor	374
<b>06025-Calamonte</b>	<b>2.566</b>	<b>06079-Manchita</b>	<b>350</b>	<b>06133-Torremejía</b>	<b>895</b>
06026-Calera de León	315	06080-Medellín	904	06134-Trasierra	279
06027-Calzadilla de los Barros	214	06081-Medina de las Torres	344	06135-Trujillanos	456
06028-Campanario	1.635	06082-Mengabril	179	06136-Usagre	627
06029-Campillo de Llerena	516	06083-Mérida	19.519	06137-Valdecaballeros	269
<b>06030-Capilla</b>	<b>36</b>	<b>06084-Mirandilla</b>	<b>439</b>	<b>06901-Valdelacalzada</b>	<b>1.143</b>
06031-Carmonita	210	06085-Monesterio	1.278	06138-Valdetorres	514
06032-Carrascalejo, El	7	06086-Montemolín	417	06139-Valencia de las Torres	207
06033-Casas de Don Pedro	404	06087-Monterrubio de la Serena	737	06140-Valencia del Mombuey	260
06034-Casas de Reina	69	06088-Montijo	5.196	06141-Valencia del Ventoso	619
<b>06035-Castilblanco</b>	<b>227</b>	<b>06089-Morera, La</b>	<b>312</b>	<b>06146-Valle de la Serena</b>	<b>355</b>
06036-Castuera	1.884	06090-Nava de Santiago, La	369	06147-Valle de Matamoros	116
06042-Cheles	497	06091-Navalvillar de Pela	1.497	06148-Valle de Santa Ana	411
06037-Codosera, La	551	06092-Nogales	278	06142-Valverde de Burguillos	69
06038-Cordobilla de Lácara	369	06093-Oliva de la Frontera	1.786	06143-Valverde de Leganés	1.712
<b>06039-Coronada, La</b>	<b>725</b>	<b>06094-Oliva de Mérida</b>	<b>758</b>	<b>06144-Valverde de Llerena</b>	<b>191</b>
06040-Corte de Peleas	573	06095-Olivenza	4.147	06145-Valverde de Mérida	401
06041-Cristina	200	06096-Orellana de la Sierra	69	06149-Villafranca de los Barros	4.490
06043-Don Álvaro	245	06097-Orellana la Vieja	806	06150-Villagarcía de la Torre	274
06044-Don Benito	13.343	06098-Palomas	264	06151-Villagonzalo	429
<b>06045-Entrín Bajo</b>	<b>223</b>	<b>06099-Parra, La</b>	<b>580</b>	<b>06152-Villalba de los Barros</b>	<b>643</b>
06046-Esparragalejo	491	06100-Peñalsordo	214	06153-Villanueva de la Serena	9.005
06047-Esparragosa de la Serena	356	06101-Peraleda del Zaucejo	164	06154-Villanueva del Fresno	1.137
06048-Esparragosa de Lares	312	06102-Puebla de Alcocer	329	06156-Villar de Rena	570
06049-Feria	364	06103-Puebla de la Calzada	1.954	06155-Villar del Rey	697
<b>06050-Fregenal de la Sierra</b>	<b>1.562</b>	<b>06104-Puebla de la Reina</b>	<b>264</b>	<b>06157-Villarta de los Montes</b>	<b>108</b>
06051-Fuenlabrada de los Montes	657	06107-Puebla de Obando	681	06158-Zafra	5.521
06052-Fuente de Cantos	1.596	06108-Puebla de Sancho Pérez	901	06159-Zahínos	1.261
06053-Fuente del Arco	232	06105-Puebla del Maestre	174	06160-Zalamea de la Serena	1.083
06054-Fuente del Maestre	2.730	06106-Puebla del Prior	180	06162-Zarza, La	1.300
<b>06055-Fuentes de León</b>	<b>710</b>	<b>06902-Pueblonuevo del Guadiana</b>	<b>753</b>	<b>06161-Zarza-Capilla</b>	<b>106</b>

**12. Afiliados en alta residentes en Extremadura por municipio de residencia. Provincia de Cáceres**

10001-Abadía	77	10076-Galisteo	295	10151-Portezuelo	60
10002-Abertura	136	10077-Garciaz	233	10152-Pozuelo de Zarcón	142
10003-Acebo	148	10078-Garganta, La	71	10905-Pueblonuevo de Miramontes	285
10004-Acehúche	327	10079-Garganta la Olla	341	10153-Puerto de Santa Cruz	101
<b>10005-Aceituna</b>	<b>208</b>	<b>10080-Gargantilla</b>	<b>97</b>	<b>10154-Rebollar</b>	<b>74</b>
10006-Ahigal	485	10081-Gargüera	34	10155-Riolobos	421
10903-Alagón del Río	362	10082-Garrovilas de Alconétar	531	10156-Robledillo de Gata	24
10007-Albalá	180	10083-Garvín	36	10157-Robledillo de la Vera	84
10008-Alcántara	432	10084-Gata	458	10158-Robledillo de Trujillo	104
<b>10009-Alcollarín</b>	<b>66</b>	<b>10085-Gordo, El</b>	<b>69</b>	<b>10159-Robledollano</b>	<b>123</b>
10010-Alcuéscar	854	10086-Granja, La	99	10160-Romangordo	37
10012-Aldea del Cano	192	10087-Guadalupe	542	10901-Rosalejo	623
10013-Aldea del Obispo, La	108	10088-Guijo de Coria	64	10161-Ruanes	19
10011-Aldeacentenera	218	10089-Guijo de Galisteo	613	10162-Salorino	193
<b>10014-Aldeanueva de la Vera</b>	<b>742</b>	<b>10090-Guijo de Granadilla</b>	<b>120</b>	<b>10163-Salvaterra de Santiago</b>	<b>67</b>
10015-Aldeanueva del Camino	183	10091-Guijo de Santa Bárbara	115	10164-San Martín de Trevejo	191
10016-Aldehuela de Jerte	143	10092-Herguijuela	84	10165-Santa Ana	68
10017-Alía	209	10093-Hernán-Pérez	134	10166-Santa Cruz de la Sierra	106
10018-Aliseda	656	10094-Herrera de Alcántara	70	10167-Santa Cruz de Paniagua	102
<b>10019-Almaraz</b>	<b>561</b>	<b>10095-Herreruela</b>	<b>116</b>	<b>10168-Santa Marta de Magasca</b>	<b>83</b>
10020-Almoharín	706	10096-Hervás	1.108	10169-Santiago de Alcántara	136
10021-Arroyo de la Luz	1.792	10097-Higuera	23	10170-Santiago del Campo	78
10023-Arroyomolinos	324	10098-Hinojal	96	10171-Santibáñez el Alto	113
10022-Arroyomolinos de la Vera	121	10099-Holguera	198	10172-Santibáñez el Bajo	223
<b>10024-Baños de Montemayor</b>	<b>137</b>	<b>10100-Hoyos</b>	<b>276</b>	<b>10173-Saucedilla</b>	<b>257</b>
10025-Barrado	135	10101-Huéлага	46	10174-Segura de Toro	51
10026-Belvis de Monroy	195	10102-Ibahernando	162	10175-Serradilla	477
10027-Benquerencia	34	10103-Jaraicejo	146	10176-Serrejón	131
10028-Berrocalejo	14	10104-Jaraíz de la Vera	2.396	10177-Sierra de Fuentes	682
<b>10029-Berzocana</b>	<b>125</b>	<b>10105-Jarandilla de la Vera</b>	<b>976</b>	<b>10178-Talaván</b>	<b>283</b>
10030-Bohonal de Ibor	106	10106-Jarilla	35	10179-Talaveruela de la Vera	87
10031-Botija	57	10107-Jerte	437	10180-Talayuela	2.942
10032-Brozás	582	10108-Ladrillar	44	10181-Tejeda de Tiétar	295
10033-Cabañas del Castillo	115	10109-Logrosán	602	10904-Tiétar	369
<b>10034-Cabezabellosa</b>	<b>77</b>	<b>10110-Losar de la Vera</b>	<b>964</b>	<b>10182-Toril</b>	<b>33</b>
10035-Cabezuela del Valle	915	10111-Madrigal de la Vera	439	10183-Tornavacas	397
10036-Cabrero	107	10112-Madrigalejo	602	10184-Torno, El	227
10037-Cáceres	34.171	10113-Madroñera	781	10187-Torre de Don Miguel	150
10038-Cachorrilla	18	10114-Majadas	542	10188-Torre de Santa María	172
<b>10039-Cadalso</b>	<b>139</b>	<b>10115-Malpartida de Cáceres</b>	<b>1.333</b>	<b>10185-Torrecilla de los Ángeles</b>	<b>214</b>
10040-Calzadilla	124	10116-Malpartida de Plasencia	1.524	10186-Torrecillas de la Tiesa	389
10041-Caminomorisco	358	10117-Marchagaz	86	10190-Torrejón el Rubio	177
10042-Campillo de Deleitosa	9	10118-Mata de Alcántara	92	10189-Torrejoncillo	834
10043-Campo Lugar	349	10119-Membrío	213	10191-Torremenga	222
<b>10044-Cañamero</b>	<b>566</b>	<b>10120-Mesas de Ibor</b>	<b>40</b>	<b>10192-Torremocha</b>	<b>218</b>
10045-Cañaveral	330	10121-Miájas	3.520	10193-Torreorgaz	621
10046-Carbajo	67	10122-Millanes	47	10194-Torrequemada	191
10047-Carcaboso	386	10123-Mirabel	189	10195-Trujillo	3.039
10048-Carrascalejo	46	10124-Mohedas de Granadilla	304	10196-Valdastillas	108
<b>10049-Casar de Cáceres</b>	<b>1.627</b>	<b>10125-Monroy</b>	<b>368</b>	<b>10197-Valdecañas de Tajo</b>	<b>19</b>
10050-Casar de Palomero	311	10126-Montánchez	538	10198-Valdefuentes	377
10051-Casares de las Hurdes	58	10127-Montehermoso	2.034	10199-Valdehúncar	45
10052-Casas de Don Antonio	38	10128-Moraleja	2.081	10200-Valdelacasa de Tajo	65
10053-Casas de Don Gómez	79	10129-Morcillo	127	10201-Valdemorales	77
<b>10056-Casas de Millán</b>	<b>145</b>	<b>10130-Navaconcejo</b>	<b>853</b>	<b>10202-Valdeobispo</b>	<b>184</b>
10057-Casas de Miravete	27	10131-Navalmoral de la Mata	5.557	10203-Valencia de Alcántara	1.620
10054-Casas del Castañar	185	10132-Navalvillar de Ibor	119	10204-Valverde de la Vera	101
10055-Casas del Monte	266	10133-Navas del Madroño	387	10205-Valverde del Fresno	713
10058-Casatejada	474	10134-Navezuelas	226	10902-Vegaviana	254
<b>10059-Casillas de Coria</b>	<b>122</b>	<b>10135-Nuñomoral</b>	<b>368</b>	<b>10206-Viandar de la Vera</b>	<b>68</b>
10060-Castañar de Ibor	307	10136-Oliva de Plasencia	65	10207-Villa del Campo	136
10061-Ceclavín	606	10137-Palomero	144	10208-Villa del Rey	34
10062-Cedillo	153	10138-Pasarón de la Vera	182	10209-Villamesías	98
10063-Cerezo	39	10139-Pedroso de Acim	32	10210-Villamiel	187
<b>10064-Cilleros</b>	<b>568</b>	<b>10140-Peraleda de la Mata</b>	<b>449</b>	<b>10211-Villanueva de la Sierra</b>	<b>142</b>
10065-Collado	49	10141-Peraleda de San Román	67	10212-Villanueva de la Vera	584
10066-Conquista de la Sierra	49	10142-Perales del Puerto	307	10214-Villar de Plasencia	68
10067-Coria	3.986	10143-Pescueza	35	10213-Villar del Pedroso	149
10068-Cuacos de Yuste	287	10144-Pesga, La	252	10215-Villasbuenas de Gata	140
<b>10069-Cumbre, La</b>	<b>292</b>	<b>10145-Piedras Albas</b>	<b>38</b>	<b>10216-Zarza de Granadilla</b>	<b>562</b>
10070-Deleitosa	253	10146-Pinofrancuado	624	10217-Zarza de Montánchez	157
10071-Descargamaría	29	10147-Piornal	523	10218-Zarza la Mayor	413
10072-Eljas	255	10148-Plasencia	13.419	10219-Zorita	371
10073-Escorial	305	10149-Plasenzuela	135		
<b>10075-Fresnedoso de Ibor</b>	<b>64</b>	<b>10150-Portaje</b>	<b>94</b>		

## Afilados en alta residentes en Extremadura por municipio de residencia y régimen y sector de actividad

## PROVINCIA DE BADAJOZ

	TOTAL	SECTOR DE ACTIVIDAD					RÉGIMEN			
		Agricultura	Industria	Construcción	Servicios	No consta	R. G.			R. E.
							R. General	Empleados de hogar	R. G. Sist. Especial Agrario	
06001-Acedera	259	122	17	3	116	1	112	1	45	101
06002-Aceuchal	2.336	1.157	146	116	911	6	794	4	964	574
06003-Ahillones	342	179	13	11	139	0	123	2	146	71
06004-Alange	616	176	32	74	333	1	333	2	120	161
06005-Albuera, La	768	251	69	56	391	1	399	11	241	117
06006-Alburquerque	1.651	415	182	71	980	3	961	17	295	378
06007-Alconchel	549	226	26	42	252	3	245	1	195	108
06008-Alconera	213	11	63	7	132	0	174	4	9	26
06009-Aljucén	63	6	1	6	50	0	40	4	5	14
06010-Almendral	452	160	24	21	245	2	223	3	127	99
06011-Almendrales	10.743	1.172	1.198	695	7.649	29	7.225	107	748	2.663
06012-Arroyo de San Serván	1.501	607	125	75	691	3	655	7	491	348
06013-Atalaya	100	37	5	4	53	1	50	7	33	10
06014-Azuaga	2.452	544	220	94	1.591	3	1.408	21	399	624
06015-Badajoz	49.179	1.854	2.284	1.825	43.126	90	38.268	1.120	1.256	8.535
06016-Barcarrota	1.208	296	88	83	739	2	657	10	228	313
06017-Baterno	83	59	1	1	22	0	16	0	33	34
06018-Benquerencia de la Serena	232	114	10	9	96	3	94	0	69	69
06019-Berlanga	829	367	48	33	380	1	317	1	311	200
06020-Bienvenida	723	280	60	55	325	3	323	4	200	196
06021-Bodonal de la Sierra	342	117	50	19	156	0	151	1	69	121
06022-Burguillos del Cerro	886	160	109	50	561	6	550	13	115	208
06023-Cabeza del Buey	1.472	362	109	62	929	10	810	14	228	420
06024-Cabeza la Vaca	420	131	68	15	202	4	209	0	116	95
06025-Calamonte	2.566	784	218	149	1.407	8	1.457	11	720	378
06026-Calera de León	315	93	60	15	147	0	156	0	51	108
06027-Calzadilla de los Barros	214	75	12	16	107	4	113	1	54	46
06028-Campanario	1.635	243	225	135	1.022	10	1.062	20	141	412
06029-Campillo de Llerena	516	291	22	28	173	2	171	0	264	81
06030-Capilla	36	8	4	3	21	0	21	0	3	12
06031-Carmonita	210	128	4	5	73	0	70	1	118	21
06032-Carrascalejo, El	7	1	0	0	6	0	5	0	0	2
06033-Casas de Don Pedro	404	103	29	32	235	5	211	2	77	114
06034-Casas de Reina	69	25	8	4	32	0	36	0	14	19
06035-Castilblanco	227	46	17	8	156	0	123	3	28	73
06036-Castuera	1.884	238	185	64	1.395	2	1.205	15	96	568
06042-Cheles	497	323	10	26	137	1	129	1	311	56
06037-Codosera, La	551	204	28	26	291	2	260	2	165	124
06038-Cordobilla de Lácara	369	218	10	11	128	2	113	2	192	62
06039-Coronada, La	725	263	52	30	379	1	386	4	237	98
06040-Corte de Peleas	573	374	16	14	169	0	159	1	327	86
06041-Cristina	200	73	35	13	79	0	106	0	57	37
06043-Don Alvaro	245	28	14	21	182	0	179	2	13	51
06044-Don Benito	13.343	2.135	1.283	771	9.130	24	8.718	199	1.629	2.797
06045-Entrín Bajo	223	147	17	8	51	0	59	0	122	42
06046-Esparragalejo	491	93	34	37	324	3	354	4	72	61
06047-Esparragosa de la Serena	356	164	37	15	140	0	155	0	122	79
06048-Esparragosa de Lares	312	116	15	17	164	0	152	2	78	80
06049-Feria	364	111	44	32	177	0	191	3	77	93
06050-Fregenal de la Sierra	1.562	151	287	59	1.062	3	995	17	82	468
06051-Fuenlabrada de los Montes	657	398	10	19	229	1	200	1	91	365
06052-Fuente de Cantos	1.596	243	145	112	1.073	23	1.027	10	131	428
06053-Fuente del Arco	232	111	3	13	105	0	94	1	91	46
06054-Fuente del Maestre	2.730	1.042	349	83	1.253	3	1.294	18	858	560
06055-Fuentes de León	710	250	84	33	342	1	307	8	158	237
06056-Garbayuela	131	42	6	13	69	1	65	4	23	39
06057-Garlitos	127	66	2	3	54	2	41	1	43	42
06058-Garrovilla, La	853	261	88	47	457	0	519	1	216	117
06059-Granja de Torrehermosa	607	185	22	31	367	2	294	10	115	188
06903-Guadiana	914	339	51	78	446	0	433	3	290	188
06060-Guareña	2.695	1.147	232	91	1.218	7	1.208	12	1.030	445
06061-Haba, La	393	65	46	42	240	0	246	7	47	93
06062-Helechosa de los Montes	175	58	4	16	97	0	87	0	52	36
06063-Herrera del Duque	1.017	240	112	47	617	1	551	5	125	336
06064-Higuera de la Serena	249	56	23	13	153	4	145	2	43	59
06065-Higuera de Llerena	124	71	5	2	46	0	43	1	62	18
06066-Higuera de Vargas	665	397	38	21	205	4	199	3	375	88
06067-Higuera la Real	709	94	201	32	381	1	437	9	63	200
06068-Hinojosa del Valle	192	86	4	11	91	0	81	0	78	33
06069-Hornachos	1.296	535	93	51	617	0	539	4	489	264
06070-Jerez de los Caballeros	3.253	285	778	162	2.023	5	2.269	20	207	757
06071-Lapa, La	86	43	14	0	29	0	35	0	37	14
06073-Llera	321	170	8	14	129	0	113	0	150	58
06074-Llerena	1.943	178	121	68	1.574	2	1.353	12	123	455
06072-Lobón	1.058	374	71	39	571	3	580	1	318	159



## Afilados en alta residentes en Extremadura por municipio de residencia y régimen y sector de actividad

## PROVINCIA DE BADAJOZ

	TOTAL	SECTOR DE ACTIVIDAD					RÉGIMEN			
		Agricultura	Industria	Construcción	Servicios	No consta	R. G.		R. E.	
							Empleados de hogar	R. G. Sist. Especial Agrario		Autónomo
06075-Magacela	147	50	12	10	75	0	66	3	37	41
06076-Maguilla	381	226	21	17	117	0	116	0	194	71
06077-Malcocinado	113	84	6	1	22	0	22	0	84	7
06078-Malpartida de la Serena	219	80	9	0	130	0	106	0	74	39
06079-Manchita	350	225	12	19	94	0	97	1	208	44
06080-Medellín	904	405	74	47	375	3	385	4	332	183
06081-Medina de las Torres	344	66	47	18	208	5	209	4	42	89
06082-Mengabril	179	88	26	5	60	0	73	1	80	25
06083-Mérida	19.519	543	962	669	17.289	56	15.608	176	291	3.444
06084-Mirandilla	439	123	23	19	273	1	265	8	85	81
06085-Monesterio	1.278	209	154	98	816	1	710	2	96	470
06086-Montemolín	417	160	27	16	211	3	202	3	131	81
06087-Monterrubio de la Serena	737	352	54	25	302	4	285	2	213	237
06088-Montijo	5.196	1.076	458	331	3.320	11	3.220	23	881	1.072
06089-Morera, La	312	166	12	10	124	0	115	1	135	61
06090-Nava de Santiago, La	369	215	15	10	128	1	115	5	162	87
06091-Navalvillar de Pela	1.497	536	79	81	794	7	681	8	386	422
06092-Nogales	278	119	45	16	98	0	121	2	101	54
06093-Oliva de la Frontera	1.786	559	247	89	881	10	878	8	456	444
06094-Oliva de Mérida	758	564	23	26	145	0	137	2	547	72
06095-Olivenza	4.147	1.263	206	270	2.403	5	2.207	51	1.161	728
06096-Orellana de la Sierra	69	17	2	5	43	2	38	0	13	18
06097-Orellana la Vieja	806	138	69	80	517	2	487	11	57	251
06098-Palomas	264	172	11	4	76	1	76	0	160	28
06099-Parra, La	580	319	42	33	184	2	202	3	300	75
06100-Peñalsordo	214	78	13	14	107	2	84	1	34	95
06101-Peraleda del Zaucejo	164	93	10	3	58	0	57	0	65	42
06102-Puebla de Alcocer	329	66	32	14	217	0	192	2	37	98
06103-Puebla de la Calzada	1.954	461	182	180	1.128	3	1.141	4	391	418
06104-Puebla de la Reina	264	127	19	10	108	0	113	0	106	45
06107-Puebla de Obando	681	390	35	51	204	1	216	9	378	78
06108-Puebla de Sancho Pérez	901	112	132	58	593	6	611	14	81	195
06105-Puebla del Maestre	174	82	11	5	75	1	70	1	59	44
06106-Puebla del Prior	180	79	19	7	74	1	72	0	65	43
06902-Pueblonuevo del Guadiana	753	340	56	20	335	2	326	5	293	129
06109-Quintana de la Serena	1.387	141	352	91	797	6	932	9	71	375
06110-Reina	54	32	0	2	20	0	18	0	28	8
06111-Rena	272	179	11	8	73	1	66	1	161	44
06112-Retamal de Llerena	165	90	10	11	53	1	54	0	73	38
06113-Ribera del Fresno	1.211	380	105	83	640	3	590	1	246	374
06114-Risco	31	16	1	0	14	0	12	0	14	5
06115-Roca de la Sierra, La	519	215	26	40	238	0	223	5	190	101
06116-Salvaleón	540	150	90	10	287	3	308	3	105	124
06117-Salvaterra de los Barros	655	248	110	19	276	2	271	1	195	188
06119-San Pedro de Mérida	303	105	11	7	179	1	167	2	95	39
06123-San Vicente de Alcántara	1.784	178	516	119	967	4	1.170	7	124	483
06118-Sancti-Spíritus	38	18	2	0	18	0	15	0	9	14
06120-Santa Amalia	1.695	732	203	67	692	1	713	6	581	395
06121-Santa Marta	1.419	452	104	102	759	2	673	8	323	415
06122-Santos de Maimona, Los	2.820	441	309	185	1.873	12	1.856	31	335	598
06124-Segura de León	555	179	62	31	280	3	270	2	149	134
06125-Siruela	565	180	34	35	314	2	273	8	59	225
06126-Solana de los Barros	1.111	639	56	60	354	2	355	0	543	213
06127-Talarrubias	1.111	182	127	66	732	4	713	8	94	296
06128-Talavera la Real	2.005	672	221	91	1.019	2	986	22	555	442
06129-Táliga	221	82	12	26	101	0	88	6	73	54
06130-Tamurejo	43	21	3	1	18	0	17	0	6	20
06131-Torre de Miguel Sesmero	541	220	58	30	233	0	238	2	197	104
06132-Torremayor	374	205	28	12	127	2	148	3	188	35
06133-Torremejía	895	373	117	41	363	1	396	1	326	172
06134-Trasierra	279	180	3	9	87	0	82	2	163	32
06135-Trujillanos	456	56	29	28	342	1	334	4	26	92
06136-Usagre	627	262	31	60	274	0	285	3	225	114
06137-Valdecaballeros	269	50	31	27	161	0	143	1	35	90
06901-Valdelacalzada	1.143	539	59	82	463	0	462	2	461	218
06138-Valdetorres	514	281	43	10	180	0	195	1	267	51
06139-Valencia de las Torres	207	98	6	4	98	1	89	1	87	30
06140-Valencia del Mombuey	260	149	21	5	84	1	86	0	135	39
06141-Valencia del Ventoso	619	224	70	26	296	3	291	1	147	180
06146-Valle de la Serena	355	137	20	23	175	0	162	1	102	90
06147-Valle de Matamoros	116	33	15	6	61	1	73	0	31	12
06148-Valle de Santa Ana	411	145	79	15	171	1	218	0	126	67
06142-Valverde de Burguillos	69	15	14	5	35	0	43	0	9	17
06143-Valverde de Leganés	1.712	696	124	106	784	2	759	19	652	282
06144-Valverde de Llerena	191	115	3	2	71	0	56	1	103	31

## Afilados en alta residentes en Extremadura por municipio de residencia y régimen y sector de actividad

## PROVINCIA DE BADAJOZ

	TOTAL	SECTOR DE ACTIVIDAD					RÉGIMEN			
		Agricultura	Industria	Construcción	Servicios	No consta	R. G.	R. G. Sist.	R. E.	
							Empleados de hogar	Especial Agrario	Autónomo	Autónomo
06145-Valverde de Mérida	401	176	21	12	192	0	187	4	162	48
06149-Villafranca de los Barros	4.490	631	650	223	2.975	11	3.079	27	406	978
06150-Villagarcía de la Torre	274	89	21	14	150	0	137	0	79	58
06151-Villagonzalo	429	182	36	21	189	1	180	4	151	94
06152-Villalba de los Barros	643	312	36	41	253	1	261	2	259	121
06153-Villanueva de la Serena	9.005	1.833	661	517	5.977	17	5.621	113	1.438	1.833
06154-Villanueva del Fresno	1.137	564	75	30	468	0	395	6	481	255
06156-Villar de Rena	570	318	30	25	196	1	215	5	210	140
06155-Villar del Rey	697	220	52	56	366	3	360	13	183	141
06157-Villarta de los Montes	108	36	4	1	67	0	56	0	27	25
06158-Zafra	5.521	173	688	210	4.435	15	4.182	65	77	1.197
06159-Zahínos	1.261	771	112	42	336	0	332	2	702	225
06160-Zalamea de la Serena	1.083	212	106	67	693	5	598	5	152	328
06162-Zarza, La	1.300	372	92	102	732	2	660	8	294	338
06161-Zarza-Capilla	106	31	17	7	51	0	52	0	10	44

## Afiliancia en alta residentes en Extremadura por municipio de residencia y régimen y sector de actividad

## PROVINCIA DE CÁCERES

	TOTAL	SECTOR DE ACTIVIDAD					RÉGIMEN			
		Agricultura	Industria	Construcción	Servicios	No consta	R. G.		R. G. Sist.	
							R. General	Empleados de hogar	Especial Agrario	R. E. Autónomo
10001-Abadía	77	14	14	8	41	0	45	1	10	21
10002-Abertura	136	63	9	9	55	0	58	0	49	29
10003-Acebo	148	52	9	15	71	1	41	0	40	67
10004-Acehúche	327	150	42	15	120	0	126	0	120	81
10005-Aceituna	208	113	14	12	69	0	76	0	102	30
10006-Ahigal	485	207	39	30	205	4	170	2	171	142
10903-Alagón del Río	362	150	36	16	160	0	167	2	93	100
10007-Albalá	180	60	6	14	99	1	90	0	35	55
10008-Alcántara	432	44	31	39	316	2	293	3	27	109
10009-Alcollarín	66	19	5	2	40	0	41	1	14	10
10010-Alcuéscar	854	238	44	55	514	3	500	0	212	142
10012-Aldea del Cano	192	43	9	11	128	1	123	1	32	36
10013-Aldea del Obispo, La	108	47	6	10	41	4	46	1	30	31
10011-Aldeacentenera	218	78	14	21	105	0	100	2	57	59
10014-Aldeanueva de la Vera	742	400	47	46	249	0	225	6	194	317
10015-Aldeanueva del Camino	183	19	30	15	119	0	102	0	5	76
10016-Aldehuela de Jerte	143	27	11	10	95	0	88	3	23	29
10017-Alía	209	85	5	10	107	2	85	0	58	66
10018-Aliseda	656	230	62	46	317	1	316	17	204	119
10019-Almaraz	561	28	154	45	333	1	459	4	13	85
10020-Almoharín	706	315	76	32	283	0	314	1	288	103
10021-Arroyo de la Luz	1.792	147	113	253	1.271	8	1.269	42	68	413
10023-Arroyomolinos	324	128	14	10	171	1	150	0	105	69
10022-Arroyomolinos de la Vera	121	52	4	9	56	0	50	1	35	35
10024-Baños de Montemayor	137	10	8	12	107	0	79	0	2	56
10025-Barrado	135	69	4	7	54	1	47	1	37	50
10026-Belvis de Monroy	195	27	24	7	137	0	128	5	6	56
10027-Benquerencia	34	10	2	0	22	0	20	0	9	5
10028-Berrocalejo	14	1	0	0	13	0	10	0	0	4
10029-Berzocana	125	44	8	8	64	1	51	1	32	41
10030-Bohonal de Ibor	106	21	8	12	65	0	54	2	13	37
10031-Botija	57	12	6	8	31	0	33	0	8	16
10032-Brozas	582	134	41	69	334	4	312	8	79	183
10033-Cabañas del Castillo	115	63	3	12	37	0	35	1	38	41
10034-Cabezabellosa	77	31	5	5	34	2	28	0	16	33
10035-Cabezuela del Valle	915	595	11	33	276	0	202	4	493	216
10036-Cabrero	107	73	6	3	25	0	19	1	52	35
10037-Cáceres	34.171	620	1.580	1.785	30.099	87	27.149	765	215	6.042
10038-Cachorrilla	18	3	0	1	14	0	13	0	2	3
10039-Cadalso	139	57	14	7	60	1	51	2	54	32
10040-Calzadilla	124	57	11	8	48	0	57	0	43	24
10041-Caminomorisco	358	104	20	21	212	1	192	1	62	103
10042-Campillo de Deleitosa	9	2	0	2	5	0	3	0	1	5
10043-Campo Lugar	349	172	19	10	147	1	137	1	110	101
10044-Cañamero	566	172	45	43	306	0	238	4	145	179
10045-Cañaveral	330	32	51	35	211	1	221	6	27	76
10046-Carbajo	67	24	4	3	36	0	33	0	21	13
10047-Carcaboso	386	76	38	44	226	2	228	7	60	91
10048-Carrascalejo	46	6	3	9	28	0	19	2	2	23
10049-Casar de Cáceres	1.627	148	272	154	1.049	4	1.158	45	55	369
10050-Casar de Palomero	311	149	12	20	129	1	105	0	123	83
10051-Casares de las Hurdes	58	15	5	2	36	0	31	0	9	18
10052-Casas de Don Antonio	38	7	4	1	26	0	22	0	6	10
10053-Casas de Don Gómez	79	24	1	12	42	0	36	1	13	29
10056-Casas de Millán	145	35	12	10	86	2	81	1	27	36
10057-Casas de Miravete	27	2	0	1	24	0	19	0	1	7
10054-Casas del Castañar	185	58	2	8	117	0	89	1	31	64
10055-Casas del Monte	266	78	73	21	93	1	146	0	60	60
10058-Casatejada	474	142	66	34	230	2	270	2	124	78
10059-Casillas de Coria	122	37	6	16	62	1	70	0	28	24
10060-Castañar de Ibor	307	105	22	25	153	2	125	2	96	84
10061-Ceclavín	606	308	32	35	228	3	207	4	274	121
10062-Cedillo	153	66	20	8	59	0	70	0	62	21
10063-Cerezo	39	27	1	0	11	0	9	0	21	9
10064-Cilleros	568	252	25	42	248	1	216	2	213	137
10065-Collado	49	11	4	5	29	0	28	1	9	11
10066-Conquista de la Sierra	49	9	3	4	33	0	25	2	3	19
10067-Coria	3.986	481	248	307	2.947	3	2.690	34	297	965
10068-Cuacos de Yuste	287	50	80	22	135	0	165	11	28	83
10069-Cumbre, La	292	48	23	21	197	3	213	1	29	49
10070-Deleitosa	253	44	31	27	151	0	138	6	19	90
10071-Descargamaría	29	12	1	3	13	0	13	0	11	5
10072-Eljas	255	132	11	12	99	1	81	2	129	43
10073-Escorial	305	94	47	24	138	2	175	3	68	59
10075-Fresnedoso de Ibor	64	19	2	5	37	1	31	1	14	18

## Afiliancia en alta residentes en Extremadura por municipio de residencia y régimen y sector de actividad

## PROVINCIA DE CÁCERES

	TOTAL	SECTOR DE ACTIVIDAD					RÉGIMEN			
		Agricultura	Industria	Construcción	Servicios	No consta	R. G.		R. E.	R. E.
							Empleados de hogar	R. G. Sist. Especial Agrario		
10076-Galisteo	295	94	29	23	147	2	159	3	76	57
10077-Garciaz	233	109	10	14	100	0	88	1	86	58
10078-Garganta, La	71	22	9	8	32	0	36	0	8	27
10079-Garganta la Olla	341	175	18	13	134	1	112	0	123	106
10080-Gargantilla	97	49	6	6	36	0	31	0	29	37
10081-Gargüera	34	13	0	3	18	0	17	1	1	15
10082-Garrovilas de Alconétar	531	71	38	58	362	2	351	12	31	137
10083-Garvín	36	17	2	1	16	0	14	1	11	10
10084-Gata	458	183	28	33	213	1	200	5	133	120
10085-Gordo, El	69	5	8	6	50	0	47	2	4	16
10086-Granja, La	99	33	20	5	41	0	45	0	24	30
10087-Guadalupe	542	89	26	33	390	4	332	1	70	139
10088-Guijo de Coria	64	30	6	2	26	0	26	0	20	18
10089-Guijo de Galisteo	613	298	27	38	250	0	248	3	215	147
10090-Guijo de Granadilla	120	35	7	5	73	0	61	1	19	39
10091-Guijo de Santa Bárbara	115	30	10	12	63	0	57	1	10	47
10092-Herguivuela	84	17	8	7	52	0	53	0	14	17
10093-Hernán-Pérez	134	64	6	8	56	0	54	1	50	29
10094-Herrera de Alcántara	70	36	4	6	24	0	27	0	34	9
10095-Herreruela	116	48	23	3	42	0	53	6	38	19
10096-Hervás	1.108	56	146	75	828	3	689	11	43	365
10097-Higuera	23	5	2	2	14	0	11	0	3	9
10098-Hinojal	96	25	5	17	49	0	42	0	8	46
10099-Holguera	198	75	6	21	93	3	90	0	50	58
10100-Hoyos	276	81	11	25	159	0	132	1	71	72
10101-Huéлага	46	18	3	0	25	0	19	3	11	13
10102-Ibahernando	162	22	12	26	101	1	106	2	13	41
10103-Jaraicejo	146	37	5	15	88	1	76	2	21	47
10104-Jaraíz de la Vera	2.396	773	278	115	1.229	1	1.147	21	665	563
10105-Jarandilla de la Vera	976	216	76	103	579	2	493	9	128	346
10106-Jarilla	35	9	4	1	21	0	19	0	4	12
10107-Jerte	437	229	7	27	173	1	125	1	182	129
10108-Ladrillar	44	25	1	5	13	0	9	0	1	34
10109-Logrosán	602	124	49	38	388	3	338	4	84	176
10110-Losar de la Vera	964	352	55	49	505	3	409	4	185	366
10111-Madrigal de la Vera	439	116	25	52	246	0	167	4	102	166
10112-Madrigalejo	602	256	44	26	274	2	261	3	216	122
10113-Madroñera	781	153	32	106	488	2	457	11	132	181
10114-Majadas	542	290	62	19	170	1	217	0	285	40
10115-Malpartida de Cáceres	1.333	70	108	111	1.034	10	994	40	45	254
10116-Malpartida de Plasencia	1.524	145	314	143	919	3	1.080	11	106	327
10117-Marchagaz	86	59	2	7	18	0	17	1	57	11
10118-Mata de Alcántara	92	26	3	10	53	0	52	1	10	29
10119-Membrío	213	86	10	16	101	0	92	2	77	42
10120-Mesas de Ibor	40	8	3	3	26	0	27	0	2	11
10121-Miajadas	3.520	774	439	230	2.065	12	2.009	38	367	1.106
10122-Millanes	47	4	6	6	31	0	28	0	2	17
10123-Mirabel	189	32	42	11	101	3	128	1	29	31
10124-Mohedas de Granadilla	304	142	19	29	114	0	99	1	132	72
10125-Monroy	368	142	23	44	159	0	162	10	98	98
10126-Montánchez	538	96	60	36	345	1	327	5	77	129
10127-Montehermoso	2.034	619	153	149	1.106	7	959	8	463	604
10128-Moraleja	2.081	371	180	144	1.376	10	1.176	20	241	644
10129-Morcillo	127	50	11	9	57	0	61	1	43	22
10130-Navaconcejo	853	521	25	42	263	2	218	4	452	179
10131-Navalmoral de la Mata	5.557	588	845	299	3.814	11	3.885	52	506	1.114
10132-Navalvillar de Ibor	119	50	7	4	58	0	46	2	43	28
10133-Navas del Madroño	387	73	22	81	210	1	228	17	42	100
10134-Navezuelas	226	102	3	28	93	0	96	0	82	48
10135-Nuñomoral	368	111	17	39	199	2	199	0	73	96
10136-Oliva de Plasencia	65	15	4	11	35	0	35	0	13	17
10137-Palomero	144	84	6	11	43	0	36	3	67	38
10138-Pasarón de la Vera	182	76	8	17	80	1	69	3	67	43
10139-Pedroso de Acim	32	10	4	2	15	1	19	0	9	4
10140-Peraleda de la Mata	449	83	82	39	243	2	268	3	52	126
10141-Peraleda de San Román	67	32	4	15	16	0	17	0	24	26
10142-Perales del Puerto	307	154	10	21	121	1	107	1	142	57
10143-Pescueza	35	12	2	3	18	0	17	0	4	14
10144-Pesga, La	252	105	1	15	130	1	105	0	52	95
10145-Piedras Albas	38	14	1	2	20	1	18	0	9	11
10146-Pinofranqueado	624	257	15	49	303	0	265	2	140	217
10147-Piornal	523	298	21	28	175	1	154	1	127	241
10148-Plasencia	13.419	570	941	849	11.012	47	10.044	216	325	2.834
10149-Plasenzuela	135	34	10	8	83	0	85	2	15	33
10150-Portaje	94	26	3	2	63	0	58	0	18	18

## Afilados en alta residentes en Extremadura por municipio de residencia y régimen y sector de actividad

## PROVINCIA DE CÁCERES

	TOTAL	SECTOR DE ACTIVIDAD					RÉGIMEN			
		Agricultura	Industria	Construcción	Servicios	No consta	R. G.	R. G. Sist.	R. E.	
							Empleados de hogar	Especial Agrario	Autónomo	
10151-Portezuelo	60	21	2	11	26	0	29	1	19	11
10152-Pozuelo de Zarzón	142	61	17	7	57	0	58	1	50	33
10905-Pueblonuevo de Miramonte	285	164	23	8	90	0	93	0	144	48
10153-Puerto de Santa Cruz	101	35	5	8	52	1	48	4	29	20
10154-Rebollar	74	53	0	3	17	1	16	0	32	26
10155-Riolobos	421	215	31	25	150	0	146	3	143	129
10156-Robledillo de Gata	24	5	1	1	17	0	14	0	4	6
10157-Robledillo de la Vera	84	14	10	5	54	1	42	0	5	37
10158-Robledillo de Trujillo	104	41	5	10	48	0	46	0	39	19
10159-Robledollano	123	54	7	15	47	0	39	2	46	36
10160-Romangordo	37	3	3	3	28	0	30	0	0	7
10901-Rosalejo	623	301	59	34	228	1	254	3	209	157
10161-Ruanes	19	9	0	2	8	0	8	0	7	4
10162-Salorino	193	79	12	8	93	1	84	1	73	35
10163-Salvatierra de Santiago	67	11	8	10	37	1	36	0	3	28
10164-San Martín de Trevejo	191	79	12	10	90	0	65	0	66	60
10165-Santa Ana	68	13	3	11	40	1	46	0	8	14
10166-Santa Cruz de la Sierra	106	45	5	6	49	1	39	0	34	33
10167-Santa Cruz de Paniagua	102	68	1	4	29	0	28	0	61	13
10168-Santa Marta de Magasca	83	30	5	1	47	0	43	0	26	14
10169-Santiago de Alcántara	136	41	8	24	62	1	73	3	39	21
10170-Santiago del Campo	78	32	7	7	32	0	41	1	12	24
10171-Santibáñez el Alto	113	69	4	3	37	0	33	1	64	15
10172-Santibáñez el Bajo	223	88	19	20	95	1	79	3	69	72
10173-Saucedilla	257	72	52	15	118	0	149	1	62	45
10174-Segura de Toro	51	10	5	7	28	1	32	0	5	14
10175-Serradilla	477	155	28	28	265	1	252	11	125	89
10176-Serrejón	131	51	6	4	68	2	68	1	44	18
10177-Sierra de Fuentes	682	48	35	87	508	4	486	27	30	139
10178-Talaván	283	86	12	64	121	0	157	2	50	74
10179-Talaveruela de la Vera	87	26	3	8	48	2	43	0	17	27
10180-Talayuela	2.942	1.407	310	204	1.019	2	1.152	4	1.240	546
10181-Tejeda de Tiétar	295	130	16	18	131	0	117	2	109	67
10904-Tiétar	369	171	44	20	133	1	150	0	133	86
10182-Toril	33	19	1	0	13	0	13	0	19	1
10183-Tornavacas	397	227	11	37	121	1	89	2	192	114
10184-Torno, El	227	102	8	11	105	1	84	1	52	90
10187-Torre de Don Miguel	150	62	7	7	74	0	59	0	61	30
10188-Torre de Santa María	172	61	18	15	78	0	78	2	58	34
10185-Torrecilla de los Angeles	214	105	6	16	87	0	81	0	84	49
10186-Torrecillas de la Tiesa	389	84	38	68	198	1	234	1	43	111
10190-Torrejón el Rubio	177	56	13	19	88	1	85	3	48	41
10189-Torrejoncillo	834	139	62	118	512	3	490	9	116	219
10191-Torremenga	222	57	20	23	122	0	113	2	48	59
10192-Torremoncha	218	46	9	17	144	2	140	4	25	49
10193-Torreorgaz	621	60	35	78	442	6	424	24	26	147
10194-Torrequemada	191	23	28	12	127	1	121	0	14	56
10195-Trujillo	3.039	240	342	221	2.223	13	2.088	52	123	776
10196-Valdastillas	108	45	5	6	52	0	44	0	22	42
10197-Valdecañas de Tajo	19	1	4	3	11	0	13	0	1	5
10198-Valdefuentes	377	78	30	29	237	3	226	0	59	92
10199-Valdehúncar	45	5	4	3	33	0	33	1	2	9
10200-Valdelacasa de Tajo	65	14	2	17	32	0	27	1	5	32
10201-Valdemorales	77	40	1	1	35	0	34	0	37	6
10202-Valdeobispo	184	43	6	18	117	0	109	1	33	41
10203-Valencia de Alcántara	1.620	243	136	108	1.131	2	979	26	169	446
10204-Valverde de la Vera	101	25	2	7	67	0	52	1	18	30
10205-Valverde del Fresno	713	291	38	52	331	1	276	3	237	197
10902-Vegaviana	254	93	24	18	119	0	128	0	59	67
10206-Viandar de la Vera	68	18	5	13	32	0	35	0	9	24
10207-Villa del Campo	136	69	5	5	57	0	50	1	56	29
10208-Villa del Rey	34	16	3	0	15	0	17	0	11	6
10209-Villamesias	98	48	2	5	43	0	41	0	43	14
10210-Villamiel	187	115	11	14	47	0	45	1	105	36
10211-Villanueva de la Sierra	142	87	9	6	40	0	43	0	79	20
10212-Villanueva de la Vera	584	112	45	60	367	0	272	9	73	230
10213-Villar del Pedroso	149	52	6	20	70	1	62	3	23	61
10214-Villar de Plasencia	68	24	7	1	36	0	36	0	10	22
10215-Villasbuenas de Gata	140	64	5	9	62	0	50	1	53	36
10216-Zarza de Granadilla	562	112	79	56	312	3	253	3	76	230
10217-Zarza de Montánchez	157	67	12	13	65	0	67	0	59	31
10218-Zarza la Mayor	413	239	15	30	128	1	109	4	217	83
10219-Zorita	371	116	18	34	201	2	181	9	95	86