

Afiliación a la Seguridad  
Social en Extremadura.

Marzo 2019



**NOTA ACLARATORIA:**

Existen diferencias en el número de afiliados de esta publicación y los datos que facilita el Ministerio de Trabajo, Migraciones y Seguridad Social. Estas diferencias son debidas a que existen personas que están dadas de alta en los registros de la Seguridad Social de más de una provincia (normalmente limítrofes). El Ministerio de Trabajo, Migraciones y Seguridad Social la contabiliza una única vez en la provincia dónde tenga mayor antigüedad de alta en la empresa, desde el IEEX se contabilizan todas las personas dadas de alta en empresas extremeñas, independientemente de que estén dadas de alta en alguna otra Comunidad Autónoma.

**FUENTE:** Instituto de Estadística de Extremadura a partir de datos facilitados por el Ministerio de Trabajo, Migraciones y Seguridad Social. Tesorería General de la Seguridad Social

**Afiliados en alta en Extremadura. 391.859**

**1. Afiliados en alta en Extremadura según sexo y edad**

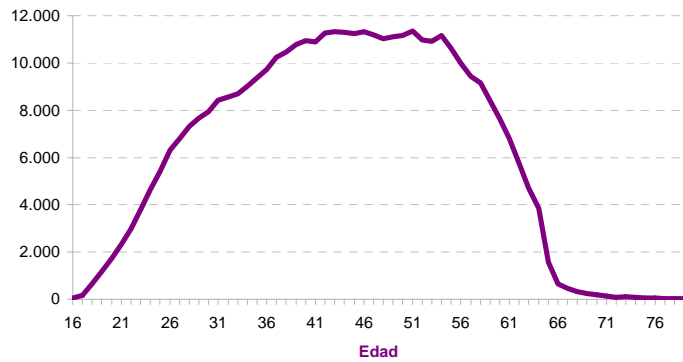
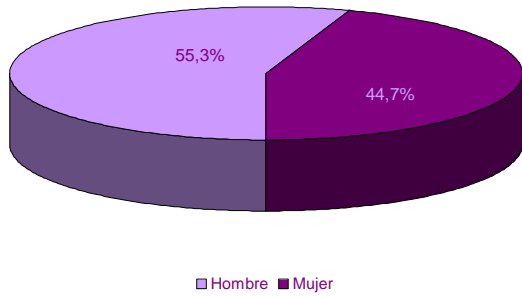

EDAD	SEXO	
	Hombre	Mujer
16-20	2.707	1.079
21-25	11.163	7.978
26-30	19.202	16.851
31-35	23.622	20.451
36-40	27.988	24.134
41-45	30.509	25.495
46-50	30.666	25.132
51-55	30.785	24.223
56-60	25.592	19.025
61-65	12.921	9.781
> 65	1.548	1.007
No consta		
<b>Total</b>	<b>216.703</b>	<b>175.156</b>

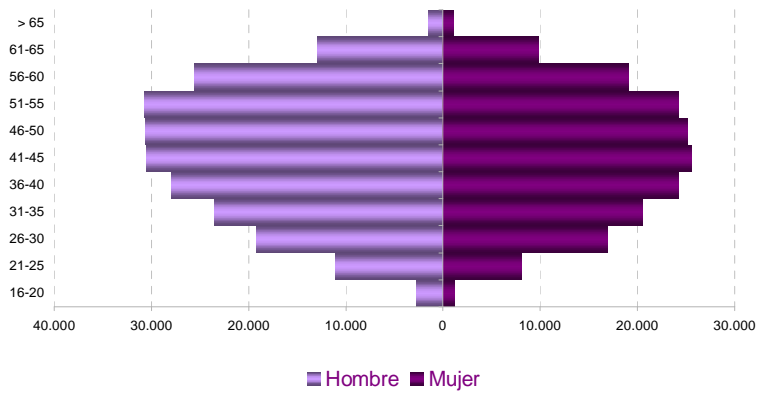

**2. Afiliados en alta según lugar de residencia y edad**

LUGAR DE RESIDENCIA	
Badajoz	240.412
Cáceres	138.120
Otra CA	13.153
Otro país	168
No consta	6

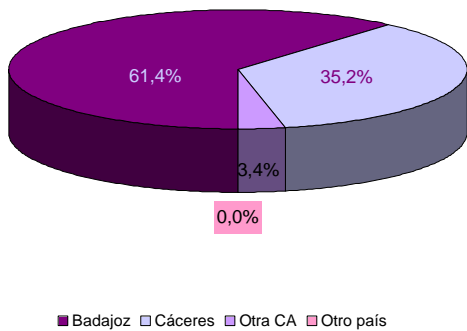
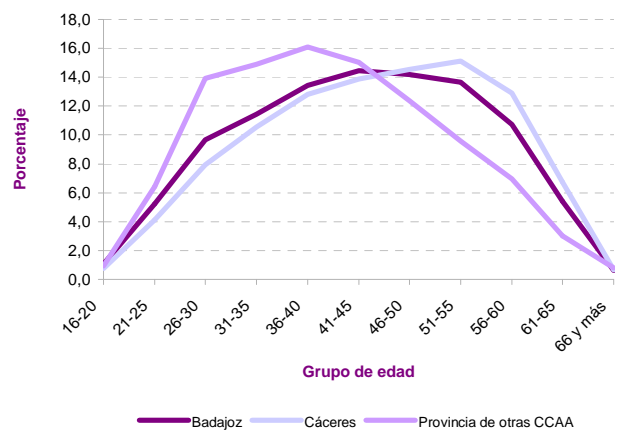

### 3. Afiliados en alta según tamaño del municipio de residencia y edad

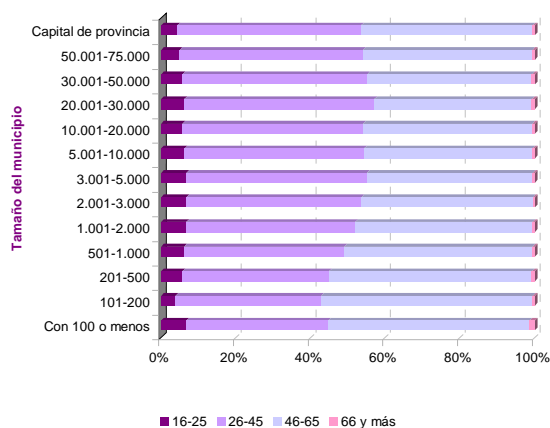
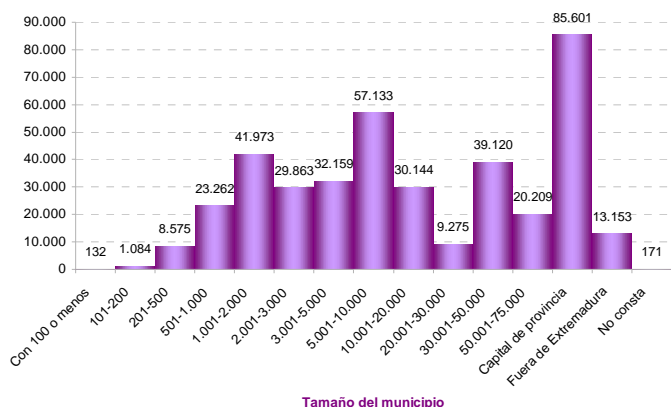

### 4. Afiliados en alta según sexo y nacionalidad

	SEXO		Total
	Hombre	Mujer	
Española	209.921	169.954	<b>379.875</b>
Extranjera	6.782	5.202	<b>11.984</b>

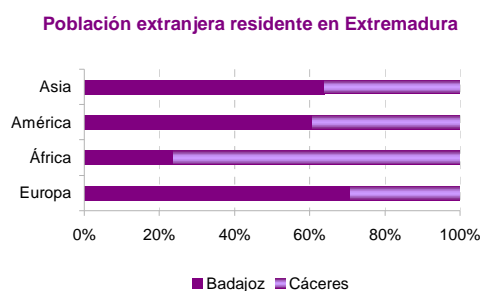
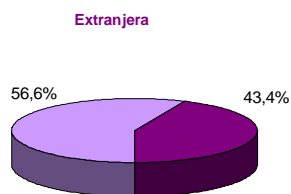
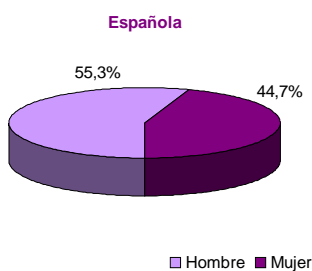

### 5. Afiliados en alta extranjeros según nacionalidad

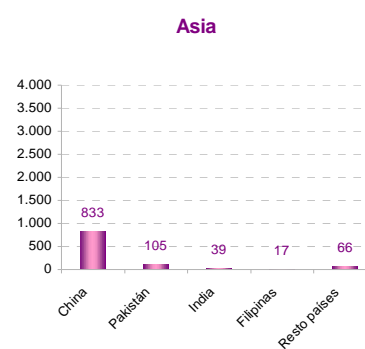
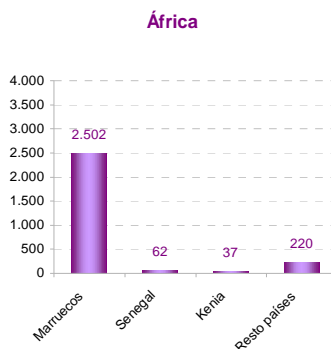
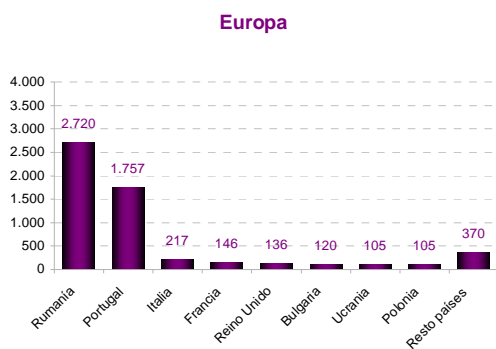
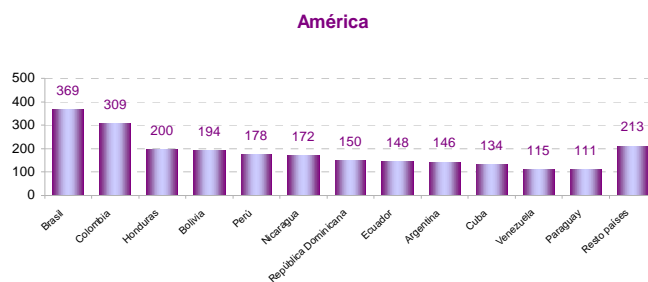
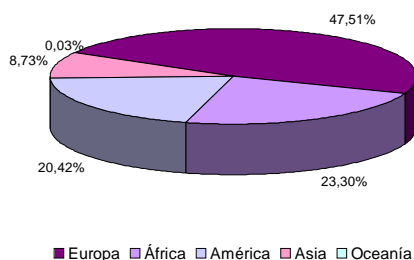

## 6. Afiliados en alta extranjeros según sexo, edad, tamaño de municipio de residencia y principales nacionalidades

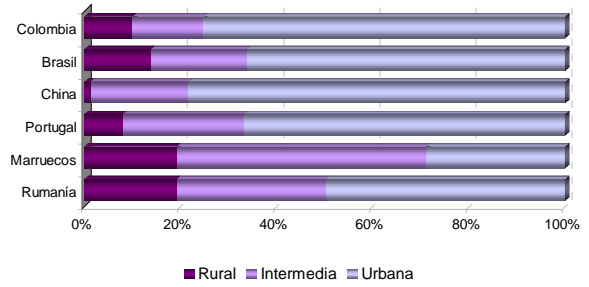
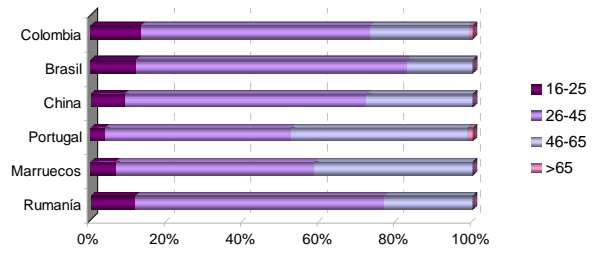
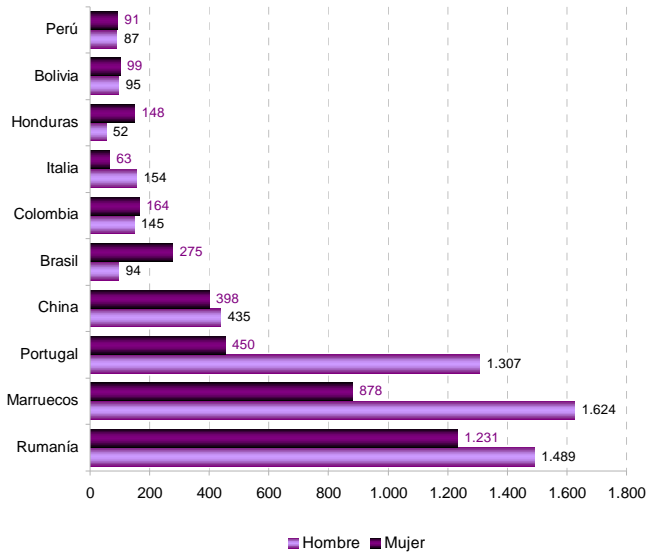

## 7. Afiliados en alta según régimen de afiliación, sexo y edad

	SEXO		Total
	Hombre	Mujer	
General	126.778	121.363	<b>248.141</b>
Empl. Hogar	148	4.644	<b>4.792</b>
Agrario	35.397	22.961	<b>58.358</b>
Autónomo	54.380	26.188	<b>80.568</b>

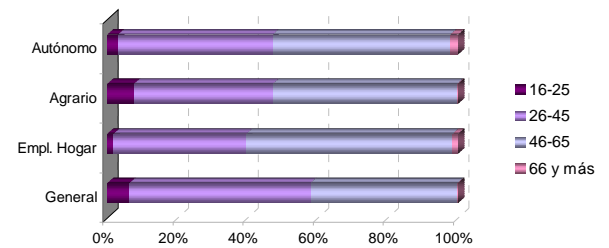

## 8. Afiliados en alta según régimen de afiliación y nacionalidad

	NACIONALIDAD	
	Española	Extranjera
General	242.621	5.520
Empl. Hogar	4.042	750
Agrario	54.824	3.534
Autónomo	78.388	2.180

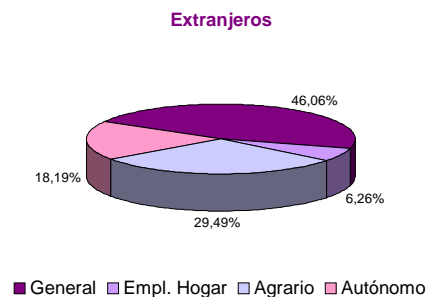
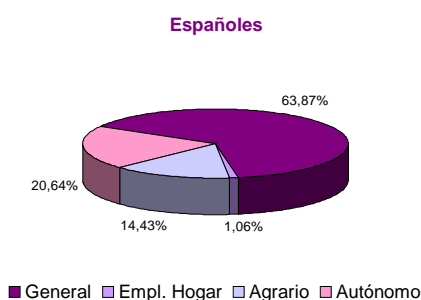
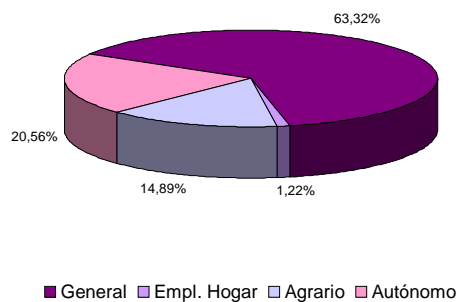

**9. Afiliados en alta según régimen de afiliación y actividad económica**

	RÉGIMEN	
	General	Autónomo
A Agricultura, ganadería, silvicultura y pesca	59.776	15.769
B Industrias extractivas	753	77
C Industria manufacturera	20.831	5.136
D Suministro de energía eléctrica, gas, vapor y aire acondicionado	1.441	51
E Suministro de agua, actividades de saneamiento, gestión de residuos y descontaminación	3.283	39
F Construcción	17.254	8.574
G Comercio al por mayor y al por menor; reparación de vehículos de motor y motocicletas	36.933	21.588
H Transporte y almacenamiento	8.737	3.319
I Hostelería	17.645	7.889
J Información y comunicaciones	3.032	712
K Actividades financieras y de seguros	4.438	1.283
L Actividades inmobiliarias	451	399
M Actividades profesionales, científicas y técnicas	8.749	4.542
N Actividades administrativas y servicios auxiliares	15.030	1.620
O Administración Pública y defensa; Seguridad Social obligatoria	43.597	17
P Educación	16.538	1.777
Q Actividades sanitarias y de servicios sociales	38.930	2.301
R Actividades artísticas, recreativas y de entretenimiento	2.926	1.217
S Otros servicios	5.734	4.253
T Actividades de los hogares como empleadores de personal doméstico; actividades de los hogares como productores de bienes y servicios para uso propio	5.050	3
U Actividades de organizaciones y organismos extraterritoriales	3	2
No consta	160	0

**10. Afiliados en alta según sexo, edad de afiliación y actividad económica**

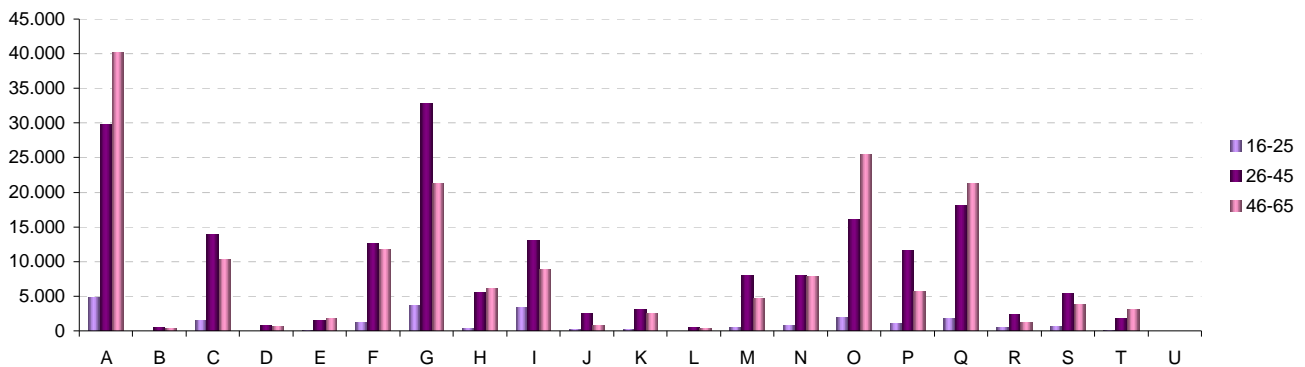
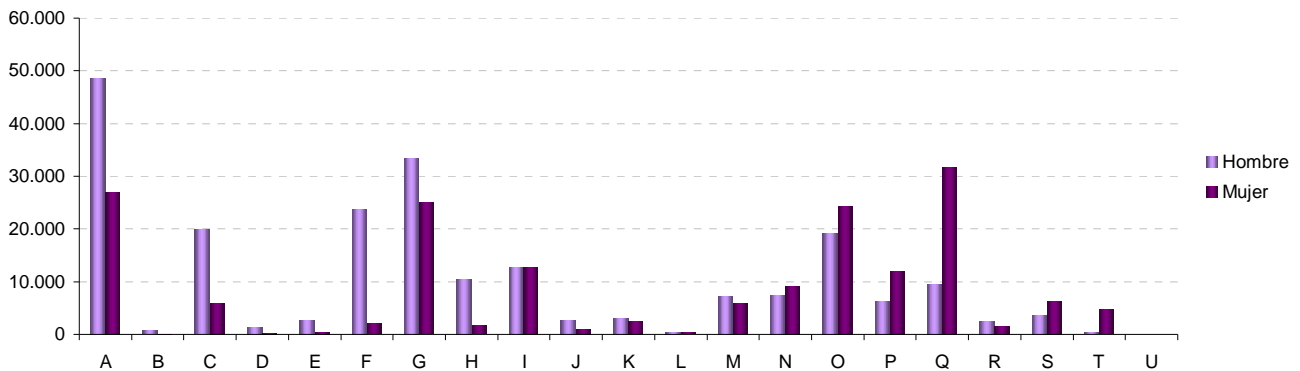

11. Afiliados en alta residentes en Extremadura por municipio de residencia. Provincia de Badajoz					
06001-Acedera	276	06056-Garbayuela	151	06109-Quintana de la Serena	1.464
06002-Aceuchal	2.412	06057-Garlitos	136	06110-Reina	61
06003-Ahillones	376	06058-Garrovilla, La	942	06111-Rena	273
06004-Alange	745	06059-Granja de Torrehermosa	640	06112-Retamal de Llerena	170
<b>06005-Albuera, La</b>	<b>792</b>	<b>06903-Guadiana del Caudillo</b>	<b>962</b>	<b>06113-Ribera del Fresno</b>	<b>1.262</b>
06006-Alburquerque	1.796	06060-Guareña	2.834	06114-Risco	35
06007-Alconchel	600	06061-Haba, La	425	06115-Roca de la Sierra, La	551
06008-Alconera	234	06062-Helechosa de los Montes	197	06116-Salvaleón	574
06009-Aljucén	65	06063-Herrera del Duque	1.066	06117-Salvatierra de los Barros	706
<b>06010-Almendral</b>	<b>465</b>	<b>06064-Higuera de la Serena</b>	<b>290</b>	<b>06119-San Pedro de Mérida</b>	<b>315</b>
06011-Almendralejo	11.282	06065-Higuera de Llerena	135	06123-San Vicente de Alcántara	1.891
06012-Arroyo de San Serván	1.600	06066-Higuera de Vargas	719	06118-Sancti-Spíritus	39
06013-Atalaya	98	06067-Higuera la Real	760	06120-Santa Amalia	1.761
06014-Azuaga	2.617	06068-Hinojosa del Valle	192	06121-Santa Marta	1.514
<b>06015-Badajoz</b>	<b>50.638</b>	<b>06069-Hornachos</b>	<b>1.377</b>	<b>06122-Santos de Maimona, Los</b>	<b>2.962</b>
06016-Barcarrota	1.286	06070-Jerez de los Caballeros	3.364	06124-Segura de León	623
06017-Baterno	85	06071-Lapa, La	97	06125-Sirueta	620
06018-Benquerencia de la Serena	251	06073-Llera	361	06126-Solana de los Barros	1.150
06019-Berlanga	858	06074-Llerena	2.012	06127-Talarrubias	1.195
<b>06020-Bienvenida</b>	<b>774</b>	<b>06072-Lobón</b>	<b>1.132</b>	<b>06128-Talavera la Real</b>	<b>2.111</b>
06021-Bodonal de la Sierra	385	06075-Magacela	160	06129-Táliga	244
06022-Burguillos del Cerro	942	06076-Maguilla	389	06130-Tamurejo	53
06023-Cabeza del Buey	1.571	06077-Malcocinado	121	06131-Torre de Miguel Sesmero	574
06024-Cabeza la Vaca	446	06078-Malpartida de la Serena	244	06132-Torremayor	387
<b>06025-Calamonte</b>	<b>2.700</b>	<b>06079-Manchita</b>	<b>380</b>	<b>06133-Torremejía</b>	<b>946</b>
06026-Calera de León	346	06080-Medellín	984	06134-Trasierra	289
06027-Calzadilla de los Barros	234	06081-Medina de las Torres	369	06135-Trujillanos	456
06028-Campanario	1.673	06082-Mengabril	180	06136-Usagre	675
06029-Campillo de Llerena	572	06083-Mérida	20.209	06137-Valdecaballeros	286
<b>06030-Capilla</b>	<b>44</b>	<b>06084-Mirandilla</b>	<b>464</b>	<b>06901-Valdelacalzada</b>	<b>1.184</b>
06031-Carmonita	233	06085-Monesterio	1.389	06138-Valdetorres	562
06032-Carrascalejo, El	6	06086-Montemolín	447	06139-Valencia de las Torres	225
06033-Casas de Don Pedro	519	06087-Monterrubio de la Serena	793	06140-Valencia del Mombuey	272
06034-Casas de Reina	80	06088-Montijo	5.400	06141-Valencia del Ventoso	672
<b>06035-Castilblanco</b>	<b>242</b>	<b>06089-Morera, La</b>	<b>321</b>	<b>06146-Valle de la Serena</b>	<b>383</b>
06036-Castuera	1.958	06090-Nava de Santiago, La	391	06147-Valle de Matamoros	117
06042-Cheles	535	06091-Navalvillar de Pela	1.557	06148-Valle de Santa Ana	445
06037-Codosera, La	587	06092-Nogales	301	06142-Valverde de Burguillos	92
06038-Cordobilla de Lácara	401	06093-Oliva de la Frontera	1.864	06143-Valverde de Leganés	1.851
<b>06039-Coronada, La</b>	<b>775</b>	<b>06094-Oliva de Mérida</b>	<b>822</b>	<b>06144-Valverde de Llerena</b>	<b>210</b>
06040-Corte de Peleas	620	06095-Olivenza	4.397	06145-Valverde de Mérida	451
06041-Cristina	217	06096-Orellana de la Sierra	73	06149-Villafranca de los Barros	4.735
06043-Don Álvaro	270	06097-Orellana la Vieja	842	06150-Villagarcía de la Torre	301
06044-Don Benito	13.842	06098-Palomas	274	06151-Villagonzalo	478
<b>06045-Entrín Bajo</b>	<b>236</b>	<b>06099-Parra, La</b>	<b>588</b>	<b>06152-Villalba de los Barros</b>	<b>659</b>
06046-Esparragalejo	511	06100-Peñalsordo	228	06153-Villanueva de la Serena	9.275
06047-Esparragosa de la Serena	387	06101-Peraleda del Zaucejo	167	06154-Villanueva del Fresno	1.203
06048-Esparragosa de Lares	325	06102-Puebla de Alcocer	391	06156-Villar de Rena	603
06049-Feria	388	06103-Puebla de la Calzada	2.028	06155-Villar del Rey	770
<b>06050-Fregenal de la Sierra</b>	<b>1.610</b>	<b>06104-Puebla de la Reina</b>	<b>295</b>	<b>06157-Villarta de los Montes</b>	<b>127</b>
06051-Fuenlabrada de los Montes	710	06107-Puebla de Obando	728	06158-Zafra	5.721
06052-Fuente de Cantos	1.695	06108-Puebla de Sancho Pérez	943	06159-Zahinos	1.337
06053-Fuente del Arco	249	06105-Puebla del Maestre	194	06160-Zalamea de la Serena	1.129
06054-Fuente del Maestre	2.871	06106-Puebla del Prior	201	06162-Zarza, La	1.404
<b>06055-Fuentes de León</b>	<b>755</b>	<b>06902-Pueblonuevo del Guadiana</b>	<b>801</b>	<b>06161-Zarza-Capilla</b>	<b>105</b>

**12. Afiliados en alta residentes en Extremadura por municipio de residencia. Provincia de Cáceres**

10001-Abadía	84	10076-Galisteo	324	10151-Portezuelo	67
10002-Abertura	150	10077-Garciaz	259	10152-Pozuelo de Zarcón	146
10003-Acebo	147	10078-Garganta, La	85	10905-Pueblonuevo de Miramontes	298
10004-Acehúche	331	10079-Garganta la Olla	367	10153-Puerto de Santa Cruz	108
<b>10005-Aceituna</b>	<b>217</b>	<b>10080-Gargantilla</b>	<b>103</b>	<b>10154-Rebollar</b>	<b>75</b>
10006-Ahigal	528	10081-Gargüera	35	10155-Riolobos	485
10903-Alagón del Río	363	10082-Garrovilas de Alconétar	545	10156-Robledillo de Gata	30
10007-Albalá	180	10083-Garvín	36	10157-Robledillo de la Vera	89
10008-Alcántara	448	10084-Gata	474	10158-Robledillo de Trujillo	106
<b>10009-Alcollarín</b>	<b>60</b>	<b>10085-Gordo, El</b>	<b>89</b>	<b>10159-Robledollano</b>	<b>134</b>
10010-Alcuéscar	930	10086-Granja, La	116	10160-Romangordo	40
10012-Aldea del Cano	214	10087-Guadalupe	639	10901-Rosalejo	654
10013-Aldea del Obispo, La	107	10088-Guijo de Coria	69	10161-Ruanes	21
10011-Aldeacentenera	240	10089-Guijo de Galisteo	649	10162-Salorino	195
<b>10014-Aldeanueva de la Vera</b>	<b>769</b>	<b>10090-Guijo de Granadilla</b>	<b>133</b>	<b>10163-Salvatierra de Santiago</b>	<b>78</b>
10015-Aldeanueva del Camino	196	10091-Guijo de Santa Bárbara	127	10164-San Martín de Trevejo	212
10016-Aldehuela de Jerte	147	10092-Herguijuela	92	10165-Santa Ana	60
10017-Alía	235	10093-Hernán-Pérez	151	10166-Santa Cruz de la Sierra	113
10018-Aliseda	707	10094-Herrera de Alcántara	76	10167-Santa Cruz de Paniagua	115
<b>10019-Almaraz</b>	<b>561</b>	<b>10095-Herreruela</b>	<b>126</b>	<b>10168-Santa Marta de Magasca</b>	<b>97</b>
10020-Almoharín	749	10096-Hervás	1.236	10169-Santiago de Alcántara	147
10021-Arroyo de la Luz	1.902	10097-Higuera	20	10170-Santiago del Campo	83
10023-Arroyomolinos	342	10098-Hinojal	92	10171-Santibáñez el Alto	126
10022-Arroyomolinos de la Vera	124	10099-Holguera	205	10172-Santibáñez el Bajo	247
<b>10024-Baños de Montemayor</b>	<b>190</b>	<b>10100-Hoyos</b>	<b>296</b>	<b>10173-Saucedilla</b>	<b>271</b>
10025-Barrado	147	10101-Huéлага	49	10174-Segura de Toro	63
10026-Belvis de Monroy	189	10102-Ibahernando	158	10175-Serradilla	493
10027-Benquerencia	28	10103-Jaraicejo	149	10176-Serrejón	131
10028-Berrocallejo	14	10104-Jaraíz de la Vera	2.661	10177-Sierra de Fuentes	704
<b>10029-Berzocana</b>	<b>136</b>	<b>10105-Jarandilla de la Vera</b>	<b>1.032</b>	<b>10178-Talaván</b>	<b>262</b>
10030-Bohonal de Ibor	103	10106-Jarilla	45	10179-Talaveruela de la Vera	87
10031-Botija	51	10107-Jerte	486	10180-Talayuela	3.042
10032-Brozás	616	10108-Ladrillar	43	10181-Tejeda de Tiétar	312
10033-Cabañas del Castillo	121	10109-Logrosán	666	10904-Tiétar	418
<b>10034-Cabezabellosa</b>	<b>80</b>	<b>10110-Losar de la Vera</b>	<b>1.032</b>	<b>10182-Toril</b>	<b>30</b>
10035-Cabezueta del Valle	985	10111-Madrigal de la Vera	466	10183-Tornavacas	427
10036-Cabrero	127	10112-Madrigalejo	637	10184-Torno, El	246
10037-Cáceres	34.963	10113-Madroñera	830	10187-Torre de Don Miguel	153
10038-Cachorrilla	16	10114-Majadas	588	10188-Torre de Santa María	181
<b>10039-Cadalso</b>	<b>138</b>	<b>10115-Malpartida de Cáceres</b>	<b>1.422</b>	<b>10185-Torrecilla de los Ángeles</b>	<b>214</b>
10040-Calzadilla	136	10116-Malpartida de Plasencia	1.621	10186-Torrecillas de la Tiesa	414
10041-Caminomorisco	393	10117-Marchagaz	91	10190-Torrejón el Rubio	193
10042-Campillo de Deleitosa	11	10118-Mata de Alcántara	105	10189-Torrejoncillo	899
10043-Campo Lugar	357	10119-Membrío	239	10191-Torremenga	211
<b>10044-Cañamero</b>	<b>630</b>	<b>10120-Mesas de Ibor</b>	<b>42</b>	<b>10192-Torremocha</b>	<b>232</b>
10045-Cañaveral	340	10121-Miajadas	3.599	10193-Torreorgaz	623
10046-Carbajo	69	10122-Millanes	45	10194-Torrequemada	189
10047-Carcaboso	427	10123-Mirabel	194	10195-Trujillo	3.245
10048-Carrascalejo	51	10124-Mohedas de Granadilla	326	10196-Valdastillas	118
<b>10049-Casar de Cáceres</b>	<b>1.676</b>	<b>10125-Monroy</b>	<b>354</b>	<b>10197-Valdecañas de Tajo</b>	<b>19</b>
10050-Casar de Palomero	329	10126-Montánchez	560	10198-Valdefuentes	394
10051-Casares de las Hurdes	61	10127-Montehermoso	2.127	10199-Valdehúncar	42
10052-Casas de Don Antonio	37	10128-Moraleja	2.204	10200-Valdelacasa de Tajo	70
10053-Casas de Don Gómez	87	10129-Morcillo	139	10201-Valdemorales	83
<b>10056-Casas de Millán</b>	<b>149</b>	<b>10130-Navaconcejo</b>	<b>905</b>	<b>10202-Valdeobispo</b>	<b>198</b>
10057-Casas de Miravete	25	10131-Navalmoral de la Mata	5.723	10203-Valencia de Alcántara	1.689
10054-Casas del Castañar	197	10132-Navalvillar de Ibor	125	10204-Valverde de la Vera	118
10055-Casas del Monte	287	10133-Navas del Madroño	402	10205-Valverde del Fresno	745
10058-Casatejada	491	10134-Navezuelas	230	10902-Vegaviana	283
<b>10059-Casillas de Coria</b>	<b>124</b>	<b>10135-Nuñomoral</b>	<b>405</b>	<b>10206-Viandar de la Vera</b>	<b>73</b>
10060-Castañar de Ibor	332	10136-Oliva de Plasencia	73	10207-Villa del Campo	140
10061-Ceclavín	665	10137-Palomero	149	10208-Villa del Rey	38
10062-Cedillo	163	10138-Pasarón de la Vera	201	10209-Villamesías	100
10063-Cerezo	50	10139-Pedroso de Acim	34	10210-Villamiel	197
<b>10064-Cilleros</b>	<b>574</b>	<b>10140-Peraleda de la Mata</b>	<b>480</b>	<b>10211-Villanueva de la Sierra</b>	<b>154</b>
10065-Collado	49	10141-Peraleda de San Román	71	10212-Villanueva de la Vera	602
10066-Conquista de la Sierra	54	10142-Perales del Puerto	332	10214-Villar de Plasencia	67
10067-Coria	4.168	10143-Pescueza	38	10213-Villar del Pedroso	175
10068-Cuacos de Yuste	307	10144-Pesga, La	268	10215-Villasbuenas de Gata	148
<b>10069-Cumbre, La</b>	<b>306</b>	<b>10145-Piedras Albas</b>	<b>40</b>	<b>10216-Zarza de Granadilla</b>	<b>596</b>
10070-Deleitosa	277	10146-Pinofranqueado	635	10217-Zarza de Montánchez	169
10071-Descargamaría	39	10147-Piornal	552	10218-Zarza la Mayor	444
10072-Eljas	261	10148-Plasencia	13.996	10219-Zorita	401
10073-Escorial	293	10149-Plasenzuela	151		



## Afilados en alta residentes en Extremadura por municipio de residencia y régimen y sector de actividad

## PROVINCIA DE BADAJOZ

	TOTAL	SECTOR DE ACTIVIDAD					RÉGIMEN			
		Agricultura	Industria	Construcción	Servicios	No consta	R. G.			R. E.
							Empleados de hogar	R. G. Sist. Especial Agrario	R. E. Autónomo	
06001-Acedera	276	122	15	7	132	0	130	0	46	100
06002-Aceuchal	2.412	1.194	167	126	925	0	834	3	1.011	564
06003-Ahillones	376	193	13	23	147	0	145	1	162	68
06004-Alange	745	181	33	93	438	0	462	1	127	155
06005-Albuera, La	792	267	73	59	393	0	401	12	256	123
06006-Alburquerque	1.796	442	204	85	1.064	1	1.076	19	312	389
06007-Alconchel	600	233	31	59	277	0	279	1	203	117
06008-Alconera	234	14	69	9	142	0	195	2	12	25
06009-Aljucén	65	6	1	3	55	0	41	4	5	15
06010-Almendral	465	157	26	25	257	0	240	2	125	98
06011-Almendralejo	11.282	1.182	1.375	866	7.856	3	7.752	106	758	2.666
06012-Arroyo de San Serván	1.600	622	141	90	745	2	743	8	510	339
06013-Atalaya	98	39	6	8	44	1	48	5	33	12
06014-Azuaga	2.617	565	228	182	1.642	0	1.532	21	422	642
06015-Badajoz	50.638	1.944	2.331	1.920	44.431	12	39.553	1.199	1.352	8.534
06016-Barcarrota	1.286	306	94	117	769	0	718	9	237	322
06017-Baterno	85	63	1	0	21	0	16	0	38	31
06018-Benquerencia de la Serena	251	116	11	10	114	0	113	0	70	68
06019-Berlanga	858	382	47	35	393	1	334	1	326	197
06020-Bienvenida	774	304	63	60	347	0	355	2	225	192
06021-Bodonal de la Sierra	385	127	52	24	182	0	176	3	77	129
06022-Burguillos del Cerro	942	172	121	56	593	0	594	13	128	207
06023-Cabeza del Buey	1.571	369	129	103	968	2	862	16	240	453
06024-Cabeza la Vaca	446	132	69	32	213	0	238	0	117	91
06025-Calamonte	2.700	844	222	170	1.462	2	1.517	12	785	386
06026-Calera de León	346	100	74	17	155	0	179	1	55	111
06027-Calzadilla de los Barros	234	79	11	24	118	2	125	1	59	49
06028-Campanario	1.673	245	232	142	1.053	1	1.086	23	143	421
06029-Campillo de Llerena	572	302	24	47	199	0	212	1	276	83
06030-Capilla	44	7	4	3	30	0	30	0	3	11
06031-Carmonita	233	131	4	4	94	0	86	2	124	21
06032-Carrascalejo, El	6	1	0	0	5	0	5	0	0	1
06033-Casas de Don Pedro	519	113	26	106	274	0	319	2	84	114
06034-Casas de Reina	80	31	8	2	39	0	39	0	20	21
06035-Castilblanco	242	52	19	14	157	0	131	3	35	73
06036-Castuera	1.958	243	193	84	1.438	0	1.258	17	98	585
06042-Cheles	535	337	13	35	150	0	151	0	325	59
06037-Codosera, La	587	233	37	27	290	0	269	2	193	123
06038-Cordobilla de Lácara	401	235	10	12	143	1	124	3	210	64
06039-Coronada, La	775	264	51	75	385	0	428	4	240	103
06040-Corte de Peleas	620	403	15	16	186	0	177	1	356	86
06041-Cristina	217	82	43	14	78	0	112	0	66	39
06043-Don Alvaro	270	33	14	25	198	0	195	1	18	56
06044-Don Benito	13.842	2.225	1.287	885	9.439	6	9.110	225	1.709	2.798
06045-Entrín Bajo	236	147	19	6	64	0	76	0	123	37
06046-Esparragalejo	511	92	31	38	350	0	371	5	74	61
06047-Esparragosa de la Serena	387	174	39	15	159	0	177	0	134	76
06048-Esparragosa de Lares	325	121	14	26	164	0	163	1	81	80
06049-Feria	388	120	43	41	184	0	203	1	84	100
06050-Fregenal de la Sierra	1.610	155	281	78	1.095	1	1.015	18	86	491
06051-Fuenlabrada de los Montes	710	417	11	25	257	0	235	0	109	366
06052-Fuente de Cantos	1.695	266	148	163	1.116	2	1.091	12	157	435
06053-Fuente del Arco	249	112	5	25	107	0	112	1	90	46
06054-Fuente del Maestre	2.871	1.067	350	132	1.321	1	1.405	16	885	565
06055-Fuentes de León	755	254	85	58	358	0	352	6	164	233
06056-Garbayuela	151	47	6	17	81	0	82	3	28	38
06057-Garlitos	136	65	10	5	55	1	49	1	42	44
06058-Garrovilla, La	942	289	99	69	485	0	575	2	238	127
06059-Granja de Torrehermosa	640	182	21	52	385	0	325	9	116	190
06903-Guadiana del Caudillo	962	351	48	108	455	0	464	5	304	189
06060-Guareña	2.834	1.172	239	110	1.312	1	1.300	13	1.063	458
06061-Haba, La	425	60	50	49	266	0	279	8	44	94
06062-Helechosa de los Montes	197	70	5	18	103	1	99	1	59	38
06063-Herrera del Duque	1.066	238	118	60	649	1	596	3	122	345
06064-Higuera de la Serena	290	68	25	12	185	0	178	1	52	59
06065-Higuera de Llerena	135	81	5	3	46	0	45	0	70	20
06066-Higuera de Vargas	719	427	41	21	230	0	222	5	406	86
06067-Higuera la Real	760	105	227	36	391	1	470	9	71	210
06068-Hinojosa del Valle	192	95	5	6	86	0	76	0	85	31
06069-Hornachos	1.377	563	90	104	620	0	595	5	522	255
06070-Jerez de los Caballeros	3.364	294	782	178	2.109	1	2.366	23	219	756
06071-Lapa, La	97	43	13	4	37	0	46	0	37	14
06073-Llera	361	182	9	29	141	0	140	0	163	58
06074-Llerena	2.012	188	124	91	1.608	1	1.422	14	132	444
06072-Lobón	1.132	401	68	49	614	0	632	2	338	160

## Afilados en alta residentes en Extremadura por municipio de residencia y régimen y sector de actividad

## PROVINCIA DE BADAJOZ

	TOTAL	SECTOR DE ACTIVIDAD					RÉGIMEN			
		Agricultura	Industria	Construcción	Servicios	No consta	R. G.		R. E.	
							Empleados de hogar	R. G. Sist. Especial Agrario		Autónomo
06075-Magacela	160	50	15	17	78	0	77	3	38	42
06076-Maguilla	389	233	23	14	119	0	119	0	199	71
06077-Malcocinado	121	88	7	1	25	0	25	0	88	8
06078-Malpartida de la Serena	244	96	11	1	136	0	114	0	87	43
06079-Manchita	380	238	12	27	103	0	108	2	222	48
06080-Medellín	984	422	84	57	420	1	441	4	354	185
06081-Medina de las Torres	369	72	50	22	224	1	226	4	47	92
06082-Mengabril	180	93	22	8	57	0	66	1	86	27
06083-Mérida	20.209	566	1.030	754	17.857	2	16.228	186	311	3.484
06084-Mirandilla	464	128	24	29	283	0	286	8	88	82
06085-Monesterio	1.389	213	159	111	906	0	816	2	101	470
06086-Montemolín	447	180	28	32	206	1	216	2	150	79
06087-Monterrubio de la Serena	793	380	64	36	313	0	304	2	243	244
06088-Montijo	5.400	1.101	453	406	3.437	3	3.343	27	922	1.108
06089-Morera, La	321	167	11	22	121	0	124	1	136	60
06090-Nava de Santiago, La	391	234	19	7	131	0	116	6	182	87
06091-Navalvillar de Pela	1.557	568	84	109	796	0	697	9	416	435
06092-Nogales	301	129	47	18	107	0	134	3	112	52
06093-Oliva de la Frontera	1.864	587	237	107	930	3	923	7	482	452
06094-Oliva de Mérida	822	588	22	65	147	0	182	2	570	68
06095-Olivenza	4.397	1.318	225	340	2.513	1	2.383	51	1.220	743
06096-Orellana de la Sierra	73	21	2	4	45	1	42	0	14	17
06097-Orellana la Vieja	842	144	66	104	528	0	522	9	57	254
06098-Palomas	274	176	11	7	80	0	80	1	163	30
06099-Parra, La	588	313	39	43	193	0	206	5	299	78
06100-Peñalsordo	228	89	10	14	115	0	83	1	44	100
06101-Peraleda del Zaucejo	167	95	11	3	58	0	60	0	70	37
06102-Puebla de Alcocer	391	67	37	19	268	0	250	3	36	102
06103-Puebla de la Calzada	2.028	490	164	221	1.153	0	1.172	6	418	432
06104-Puebla de la Reina	295	144	20	17	114	0	128	0	122	45
06107-Puebla de Obando	728	411	34	51	232	0	243	7	401	77
06108-Puebla de Sancho Pérez	943	123	144	73	603	0	642	14	92	195
06105-Puebla del Maestre	194	92	14	8	80	0	79	1	69	45
06106-Puebla del Prior	201	83	20	14	84	0	89	0	69	43
06902-Pueblonuevo del Guadiana	801	331	33	42	395	0	369	5	290	137
06109-Quintana de la Serena	1.464	147	366	112	836	3	975	10	85	394
06110-Reina	61	39	0	2	20	0	18	0	35	8
06111-Rena	273	180	10	7	76	0	69	2	163	39
06112-Retamal de Llerena	170	90	9	18	53	0	58	0	73	39
06113-Ribera del Fresno	1.262	403	99	93	667	0	608	3	270	381
06114-Risco	35	16	1	0	18	0	16	0	14	5
06115-Roca de la Sierra, La	551	221	32	46	252	0	251	6	193	101
06116-Salvaleón	574	155	117	20	282	0	335	5	112	122
06117-Salvaterra de los Barros	706	246	117	46	297	0	326	1	195	184
06119-San Pedro de Mérida	315	112	11	6	186	0	173	2	102	38
06123-San Vicente de Alcántara	1.891	184	577	133	996	1	1.271	10	129	481
06118-Sancti-Spiritus	39	19	2	0	18	0	16	0	10	13
06120-Santa Amalia	1.761	747	192	83	739	0	774	5	587	395
06121-Santa Marta	1.514	466	103	141	804	0	747	8	338	421
06122-Santos de Maimona, Los	2.962	455	333	264	1.909	1	1.959	36	355	612
06124-Segura de León	623	192	62	60	308	1	323	4	162	134
06125-Siruella	620	189	37	46	347	1	322	9	63	226
06126-Solana de los Barros	1.150	667	55	76	352	0	365	0	572	213
06127-Talarrubias	1.195	203	120	121	749	2	778	7	112	298
06128-Talavera la Real	2.111	709	224	119	1.059	0	1.045	20	586	460
06129-Táliga	244	81	14	35	114	0	114	4	74	52
06130-Tamurejo	53	23	3	1	26	0	26	0	8	19
06131-Torre de Miguel Sesmero	574	232	58	33	251	0	260	2	211	101
06132-Torremayor	387	216	28	15	128	0	150	2	198	37
06133-Torremejía	946	366	123	57	400	0	446	1	320	179
06134-Trasierra	289	186	3	19	81	0	83	3	169	34
06135-Trujillanos	456	55	24	26	350	1	339	5	27	85
06136-Usagre	675	294	39	61	281	0	306	2	256	111
06137-Valdecaballeros	286	55	26	33	172	0	156	0	39	91
06901-Valdelacalzada	1.184	552	53	98	481	0	490	2	472	220
06138-Valdetorres	562	302	45	11	204	0	224	0	287	51
06139-Valencia de las Torres	225	114	6	2	103	0	88	1	102	34
06140-Valencia del Mombuey	272	155	22	12	83	0	92	0	142	38
06141-Valencia del Ventoso	672	234	75	47	314	2	325	2	159	186
06146-Valle de la Serena	383	153	18	21	191	0	179	0	118	86
06147-Valle de Matamoros	117	36	15	8	58	0	71	0	33	13
06148-Valle de Santa Ana	445	159	82	31	173	0	241	1	140	63
06142-Valverde de Burguillos	92	15	27	5	45	0	65	1	10	16
06143-Valverde de Leganés	1.851	741	125	161	824	0	849	16	697	289
06144-Valverde de Llerena	210	126	6	3	75	0	60	1	113	36

## Afiados en alta residentes en Extremadura por municipio de residencia y régimen y sector de actividad

## PROVINCIA DE BADAJOZ

	TOTAL	SECTOR DE ACTIVIDAD					RÉGIMEN			
		Agricultura	Industria	Construcción	Servicios	No consta	R. G.	R. G. Sist.	R. E.	
							Empleados de hogar	Especial Agrario	Autónomo	Autónomo
06145-Valverde de Mérida	451	197	20	22	212	0	217	4	183	47
06149-Villafranca de los Barros	4.735	673	683	307	3.071	1	3.268	30	450	987
06150-Villagarcía de la Torre	301	96	24	22	159	0	156	0	86	59
06151-Villagonzalo	478	202	35	32	209	0	210	2	168	98
06152-Villalba de los Barros	659	301	37	47	274	0	281	4	244	130
06153-Villanueva de la Serena	9.275	1.839	684	599	6.151	2	5.869	122	1.438	1.846
06154-Villanueva del Fresno	1.203	561	79	38	525	0	456	10	485	252
06156-Villar de Rena	603	333	30	28	212	0	228	5	228	142
06155-Villar del Rey	770	231	61	58	419	1	418	15	199	138
06157-Villarta de los Montes	127	38	5	6	78	0	71	0	28	28
06158-Zafra	5.721	192	719	256	4.554	0	4.297	74	88	1.262
06159-Zahínos	1.337	820	115	72	330	0	376	1	751	209
06160-Zalamea de la Serena	1.129	218	112	79	719	1	635	9	155	330
06162-Zarza, La	1.404	405	103	141	755	0	723	9	319	353
06161-Zarza-Capilla	105	35	15	8	47	0	43	0	13	49

## Afiliancia en alta residentes en Extremadura por municipio de residencia y régimen y sector de actividad

## PROVINCIA DE CÁCERES

	TOTAL	SECTOR DE ACTIVIDAD					RÉGIMEN			
		Agricultura	Industria	Construcción	Servicios	No consta	R. G.	R. G. Sist.	R. E.	
							Empleados de hogar	Especial Agrario	Autónomo	R. General
10001-Abadía	84	12	15	9	48	0	52	2	8	22
10002-Abertura	150	66	10	17	57	0	68	0	51	31
10003-Acebo	147	50	9	15	73	0	45	0	39	63
10004-Acehúche	331	153	44	17	117	0	125	0	123	83
10005-Aceituna	217	120	15	16	66	0	76	0	110	31
10006-Ahigal	528	219	41	46	221	1	201	2	184	141
10903-Alagón del Río	363	158	30	24	151	0	163	2	98	100
10007-Albalá	180	55	4	13	108	0	95	0	33	52
10008-Alcántara	448	49	33	40	325	1	306	3	30	109
10009-Alcollarín	60	19	3	0	38	0	38	0	14	8
10010-Alcuéscar	930	255	48	66	561	0	544	1	236	149
10012-Aldea del Cano	214	48	8	13	144	1	135	2	38	39
10013-Aldea del Obispo, La	107	49	5	12	39	2	44	0	33	30
10011-Aldeacentenera	240	85	11	25	119	0	115	2	63	60
10014-Aldeanueva de la Vera	769	396	49	54	270	0	250	5	202	312
10015-Aldeanueva del Camino	196	20	31	15	130	0	110	1	6	79
10016-Aldehuela de Jerte	147	30	10	9	98	0	88	4	26	29
10017-Alía	235	92	5	18	119	1	102	2	62	69
10018-Aliseda	707	254	61	57	334	1	336	19	222	130
10019-Almaraz	561	30	147	46	337	1	458	3	14	86
10020-Almoharín	749	346	61	34	308	0	322	1	314	112
10021-Arroyo de la Luz	1.902	151	125	298	1.327	1	1.368	48	77	409
10023-Arroyomolinos	342	135	15	16	176	0	159	1	112	70
10022-Arroyomolinos de la Vera	124	53	5	8	58	0	52	1	38	33
10024-Baños de Montemayor	190	10	7	17	156	0	129	0	2	59
10025-Barrado	147	70	5	10	61	1	58	1	38	50
10026-Belvis de Monroy	189	30	22	7	130	0	126	3	7	53
10027-Benquerencia	28	9	2	0	17	0	17	0	8	3
10028-Berrocalejo	14	1	0	1	12	0	10	0	0	4
10029-Berzocana	136	47	9	13	66	1	62	1	35	38
10030-Bohonal de Ibor	103	22	9	9	63	0	52	1	14	36
10031-Botija	51	13	5	1	32	0	27	0	9	15
10032-Brozás	616	139	42	74	361	0	344	7	83	182
10033-Cabañas del Castillo	121	61	3	12	45	0	43	1	37	40
10034-Cabezabellosa	80	35	5	7	33	0	26	1	20	33
10035-Cabezuela del Valle	985	599	22	66	298	0	270	4	507	204
10036-Cabrero	127	67	6	12	42	0	31	1	61	34
10037-Cáceres	34.963	638	1.633	1.808	30.875	9	27.760	821	231	6.151
10038-Cachorrilla	16	2	0	1	13	0	12	0	1	3
10039-Cadalso	138	56	13	7	60	2	56	1	54	27
10040-Calzadilla	136	57	6	17	56	0	68	2	41	25
10041-Caminomorisco	393	111	20	31	231	0	221	1	67	104
10042-Campillo de Deleitosa	11	2	0	2	7	0	5	0	1	5
10043-Campo Lugar	357	186	18	12	141	0	136	1	126	94
10044-Cañamero	630	181	53	78	318	0	292	4	156	178
10045-Cañaveral	340	34	47	36	223	0	218	10	29	83
10046-Carbajo	69	23	2	4	40	0	34	0	21	14
10047-Carcaboso	427	78	38	52	259	0	261	8	66	92
10048-Carrascalejo	51	6	3	10	32	0	23	2	2	24
10049-Casar de Cáceres	1.676	147	263	176	1.089	1	1.184	48	54	390
10050-Casar de Palomero	329	154	10	21	144	0	123	0	131	75
10051-Casares de las Hurdes	61	14	2	3	42	0	33	0	8	20
10052-Casas de Don Antonio	37	7	4	0	26	0	22	0	7	8
10053-Casas de Don Gómez	87	25	2	14	46	0	43	3	14	27
10056-Casas de Millán	149	38	12	9	90	0	81	2	29	37
10057-Casas de Miravete	25	2	0	0	23	0	17	0	1	7
10054-Casas del Castañar	197	59	2	15	121	0	98	2	34	63
10055-Casas del Monte	287	86	74	29	98	0	155	0	71	61
10058-Casatejada	491	142	65	44	240	0	277	4	124	86
10059-Casillas de Coria	124	38	5	15	64	2	69	1	30	24
10060-Castañar de Ibor	332	112	22	33	163	2	143	2	102	85
10061-Ceclavín	665	324	37	63	239	2	256	1	295	113
10062-Cedillo	163	69	21	9	64	0	77	0	65	21
10063-Cerezo	50	32	1	0	17	0	14	0	27	9
10064-Cilleros	574	257	22	47	248	0	217	1	219	137
10065-Collado	49	12	4	4	29	0	28	1	10	10
10066-Conquista de la Sierra	54	12	3	5	34	0	27	2	4	21
10067-Coria	4.168	502	283	396	2.987	0	2.822	36	323	987
10068-Cuacos de Yuste	307	53	83	27	144	0	184	8	32	83
10069-Cumbre, La	306	48	24	29	203	2	226	0	28	52
10070-Deleitosa	277	45	35	30	167	0	155	6	19	97
10071-Descargamaría	39	15	1	3	20	0	19	0	15	5
10072-Eljas	261	127	12	16	105	1	85	3	125	48
10073-Escorial	293	93	37	30	133	0	166	3	68	56
10075-Fresnedoso de Ibor	74	19	2	14	38	1	40	1	15	18

## Afilados en alta residentes en Extremadura por municipio de residencia y régimen y sector de actividad

## PROVINCIA DE CÁCERES

	TOTAL	SECTOR DE ACTIVIDAD					RÉGIMEN			
		Agricultura	Industria	Construcción	Servicios	No consta	R. G.	R. G. Sist.	R. E.	
							Empleados de hogar	Especial Agrario	Autónomo	R. General
10076-Galisteo	324	102	28	28	165	1	179	3	83	59
10077-Garciaz	259	111	9	26	113	0	109	2	87	61
10078-Garganta, La	85	25	9	14	37	0	44	0	11	30
10079-Garganta la Olla	367	182	25	14	144	2	126	0	130	111
10080-Gargantilla	103	49	6	10	38	0	37	0	30	36
10081-Gargüera	35	14	0	4	17	0	17	1	2	15
10082-Garrovilas de Alconétar	545	74	41	70	359	1	365	9	32	139
10083-Garvín	36	16	2	1	17	0	14	1	10	11
10084-Gata	474	189	29	38	218	0	213	4	143	114
10085-Gordo, El	89	6	29	7	47	0	69	2	5	13
10086-Granja, La	116	33	22	15	46	0	60	1	25	30
10087-Guadalupe	639	95	27	82	434	1	409	4	77	149
10088-Guijo de Coria	69	34	7	3	25	0	28	0	24	17
10089-Guijo de Galisteo	649	303	32	49	265	0	282	3	219	145
10090-Guijo de Granadilla	133	34	6	11	82	0	71	1	19	42
10091-Guijo de Santa Bárbara	127	31	12	13	71	0	68	1	11	47
10092-Herguijuela	92	15	10	10	57	0	61	1	12	18
10093-Hernán-Pérez	151	72	6	17	56	0	61	1	57	32
10094-Herrera de Alcántara	76	45	1	8	22	0	26	0	42	8
10095-Herreruela	126	45	25	3	53	0	62	6	38	20
10096-Hervás	1.236	59	165	82	928	2	799	13	42	382
10097-Higuera	20	6	2	2	10	0	11	0	3	6
10098-Hinojal	92	24	6	14	48	0	40	0	6	46
10099-Holguera	205	72	8	23	99	3	99	0	50	56
10100-Hoyos	296	84	12	25	175	0	150	1	73	72
10101-Huéлага	49	18	1	1	29	0	25	1	11	12
10102-Ibahernando	158	23	11	31	93	0	102	2	13	41
10103-Jaraicejo	149	40	6	16	87	0	74	2	23	50
10104-Jaraíz de la Vera	2.661	838	302	174	1.347	0	1.337	25	733	566
10105-Jarandilla de la Vera	1.032	224	84	110	612	2	538	8	135	351
10106-Jarilla	45	10	4	1	30	0	28	0	4	13
10107-Jerte	486	233	9	28	216	0	165	1	190	130
10108-Ladrillar	43	24	1	6	12	0	10	0	1	32
10109-Logrosán	666	129	40	93	404	0	392	4	87	183
10110-Losar de la Vera	1.032	374	57	59	540	2	442	7	200	383
10111-Madrigal de la Vera	466	119	23	64	260	0	197	3	104	162
10112-Madrigalejo	637	275	51	37	274	0	268	4	233	132
10113-Madroñera	830	148	34	130	518	0	506	10	127	187
10114-Majadas	588	302	65	45	175	1	248	0	297	43
10115-Malpartida de Cáceres	1.422	75	131	123	1.091	2	1.075	41	51	255
10116-Malpartida de Plasencia	1.621	155	325	209	931	1	1.175	12	110	324
10117-Marchagaz	91	66	1	8	16	0	19	0	64	8
10118-Mata de Alcántara	105	24	4	14	63	0	68	1	8	28
10119-Membrío	239	86	10	26	116	1	121	1	77	40
10120-Mesas de Ibor	42	8	2	3	29	0	29	0	1	12
10121-Miajadas	3.599	796	437	268	2.097	1	2.045	37	384	1.133
10122-Millanes	45	4	6	4	31	0	28	0	2	15
10123-Mirabel	194	31	41	17	103	2	132	2	29	31
10124-Mohedas de Granadilla	326	156	16	39	115	0	108	1	147	70
10125-Monroy	354	146	20	27	161	0	145	10	103	96
10126-Montánchez	560	103	54	44	359	0	339	7	86	128
10127-Montehermoso	2.127	630	163	202	1.132	0	1.047	8	466	606
10128-Moraleja	2.204	398	196	148	1.462	0	1.253	20	271	660
10129-Morcillo	139	50	13	13	63	0	74	0	42	23
10130-Navaconcejo	905	526	22	75	281	1	260	4	460	181
10131-Navalmoral de la Mata	5.723	595	912	314	3.899	3	4.014	56	516	1.137
10132-Navalvillar de Ibor	125	51	8	6	60	0	49	2	47	27
10133-Navas del Madroño	402	83	23	73	222	1	236	19	47	100
10134-Navezuelas	230	107	5	23	95	0	96	0	88	46
10135-Nuñomoral	405	124	19	51	211	0	224	0	83	98
10136-Oliva de Plasencia	73	15	7	9	42	0	43	0	13	17
10137-Palomero	149	80	6	13	50	0	43	1	65	40
10138-Pasarón de la Vera	201	78	8	20	94	1	88	3	71	39
10139-Pedroso de Acim	34	9	5	2	18	0	21	1	8	4
10140-Peraleda de la Mata	480	78	92	41	268	1	301	6	48	125
10141-Peraleda de San Román	71	31	5	17	18	0	21	0	23	27
10142-Perales del Puerto	332	172	9	26	125	0	112	0	160	60
10143-Pescueza	38	12	2	3	21	0	19	0	4	15
10144-Pesga, La	268	117	2	17	131	1	109	0	64	95
10145-Piedras Albas	40	15	0	2	21	2	19	0	11	10
10146-Pinofranqueado	635	260	16	56	303	0	276	0	142	217
10147-Piornal	552	284	19	35	214	0	200	1	121	230
10148-Plasencia	13.996	577	1.023	1.001	11.388	7	10.521	224	340	2.911
10149-Plasenzuela	151	35	8	17	91	0	99	1	19	32
10150-Portaje	103	27	5	5	66	0	62	0	19	22

## Afilados en alta residentes en Extremadura por municipio de residencia y régimen y sector de actividad

## PROVINCIA DE CÁCERES

	TOTAL	SECTOR DE ACTIVIDAD					RÉGIMEN			
		Agricultura	Industria	Construcción	Servicios	No consta	R. G.		R. E.	
							Empleados de hogar	R. G. Sist. Especial Agrario		R. E. Autónomo
10151-Portezuelo	67	20	2	15	30	0	35	2	18	12
10152-Pozuelo de Zarcón	146	65	20	10	51	0	59	1	53	33
10905-Pueblonuevo de Miramonte	298	173	22	10	93	0	97	0	154	47
10153-Puerto de Santa Cruz	108	35	5	11	57	0	51	6	28	23
10154-Rebollar	75	50	0	3	22	0	20	0	33	22
10155-Riolobos	485	222	37	46	180	0	197	6	147	135
10156-Robledillo de Gata	30	6	1	2	21	0	19	0	5	6
10157-Robledillo de la Vera	89	16	8	6	59	0	45	0	6	38
10158-Robledillo de Trujillo	106	38	5	11	52	0	52	0	36	18
10159-Robledollano	134	53	9	26	46	0	52	1	47	34
10160-Romangordo	40	3	3	5	29	0	34	0	0	6
10901-Rosalejo	654	310	68	37	239	0	276	4	222	152
10161-Ruanes	21	10	0	3	8	0	8	0	8	5
10162-Salorino	195	82	10	10	93	0	85	1	75	34
10163-Salvatierra de Santiago	78	18	12	11	35	2	41	0	10	27
10164-San Martín de Trevejo	212	92	12	13	95	0	72	0	77	63
10165-Santa Ana	60	14	3	8	35	0	37	0	10	13
10166-Santa Cruz de la Sierra	113	48	6	6	53	0	42	0	37	34
10167-Santa Cruz de Paniagua	115	73	1	7	34	0	33	2	66	14
10168-Santa Marta de Magasca	97	30	5	9	53	0	57	0	26	14
10169-Santiago de Alcántara	147	41	9	29	68	0	83	3	39	22
10170-Santiago del Campo	83	33	8	6	36	0	42	1	12	28
10171-Santibáñez el Alto	126	77	3	5	41	0	37	1	71	17
10172-Santibáñez el Bajo	247	93	18	19	117	0	92	6	73	76
10173-Saucedilla	271	80	50	21	120	0	156	1	69	45
10174-Segura de Toro	63	12	5	9	37	0	42	0	7	14
10175-Serradilla	493	149	29	38	277	0	263	12	119	99
10176-Serrejón	131	54	7	4	65	1	61	2	46	22
10177-Sierra de Fuentes	704	48	33	90	531	2	500	29	33	142
10178-Talaván	262	86	14	43	119	0	128	2	55	77
10179-Talaveruela de la Vera	87	27	2	12	45	1	40	0	18	29
10180-Talayuela	3.042	1.456	337	193	1.055	1	1.212	7	1.299	524
10181-Tejeda de Tiétar	312	137	16	22	137	0	126	2	115	69
10904-Tiétar	418	187	47	31	153	0	190	0	150	78
10182-Toril	30	19	1	0	10	0	10	0	19	1
10183-Tornavacas	427	227	9	46	145	0	101	4	198	124
10184-Torno, El	246	112	8	15	111	0	92	2	63	89
10187-Torre de Don Miguel	153	58	11	6	78	0	64	0	57	32
10188-Torre de Santa María	181	64	17	16	84	0	85	1	60	35
10185-Torrecilla de los Angeles	214	104	7	17	86	0	81	1	85	47
10186-Torrecillas de la Tiesa	414	85	42	81	206	0	252	2	47	113
10190-Torrejón el Rubio	193	65	12	20	95	1	92	3	54	44
10189-Torrejuncillo	899	148	69	156	526	0	537	8	125	229
10191-Torremenga	211	53	19	18	121	0	110	0	46	55
10192-Torremocha	232	48	9	17	156	2	149	7	27	49
10193-Torreorgaz	623	61	37	92	433	0	424	25	29	145
10194-Torrequemada	189	24	23	13	129	0	118	0	15	56
10195-Trujillo	3.245	246	358	302	2.336	3	2.280	49	129	787
10196-Valdastillas	118	44	5	10	59	0	57	0	23	38
10197-Valdecañas de Tajo	19	1	2	5	11	0	13	0	1	5
10198-Valdefuentes	394	86	34	34	240	0	236	0	63	95
10199-Valdehúncar	42	5	3	3	31	0	30	1	2	9
10200-Valdelacasa de Tajo	70	14	2	19	35	0	30	1	4	35
10201-Valdemorales	83	42	2	2	37	0	38	0	39	6
10202-Valdeobispo	198	46	14	19	119	0	122	1	35	40
10203-Valencia de Alcántara	1.689	257	149	144	1.139	0	1.015	27	182	465
10204-Valverde de la Vera	118	27	3	10	78	0	62	2	21	33
10205-Valverde del Fresno	745	296	40	69	340	0	294	6	241	204
10902-Vegaviana	283	103	24	30	126	0	149	0	67	67
10206-Viandar de la Vera	73	17	8	14	34	0	41	0	9	23
10207-Villa del Campo	140	71	7	6	56	0	54	0	58	28
10208-Villa del Rey	38	15	3	1	19	0	20	0	12	6
10209-Villamesias	100	47	4	2	47	0	43	0	44	13
10210-Villamiel	197	118	16	16	47	0	51	2	106	38
10211-Villanueva de la Sierra	154	96	9	7	42	0	45	0	87	22
10212-Villanueva de la Vera	602	119	42	66	375	0	288	12	81	221
10213-Villar del Pedroso	175	54	5	23	93	0	87	4	23	61
10214-Villar de Plasencia	67	25	7	2	33	0	33	0	11	23
10215-Villasbuenas de Gata	148	65	7	10	66	0	58	1	56	33
10216-Zarza de Granadilla	596	115	85	66	330	0	276	5	78	237
10217-Zarza de Montánchez	169	70	14	10	75	0	75	1	62	31
10218-Zarza la Mayor	444	249	16	33	146	0	127	4	229	84
10219-Zorita	401	129	18	49	205	0	199	8	110	84