

INTERCAMBIO COMERCIAL DE MERCANCIAS DE EXTREMADURA



Boletín trimestral.
PRIMER TRIMESTRE 2017

ieex
Instituto de Estadística
de Extremadura

JUNTA DE EXTREMADURA

El **comercio intrarregional** (aquel cuyos flujos de mercancías tienen su origen y destino en Extremadura) experimenta un aumento interanual de 10,5%, según los datos proporcionados por la última estimación del Proyecto C-Intereg referentes al primer trimestre de 2017. En relación al trimestre anterior se produce un crecimiento del comercio intrarregional de 8%.

En cuanto al **comercio interregional**, realizado entre Extremadura y el resto de Comunidades Autónomas, las ventas aumentaron respecto al mismo trimestre del año anterior un 9,3% y las compras bajaron un 12,4%. En relación con el cuarto trimestre de 2016, disminuyeron las exportaciones un 8,4% y crecieron las importaciones un 4,6%.

Las **exportaciones internacionales** crecen en comparación con el mismo periodo de 2016 un 19,3% y se reducen un 0,7% respecto al trimestre anterior. Las **importaciones internacionales** registraron una tasa de variación interanual de 16,2% y 10,6% trimestral.

Gráfico del Comercio interior trimestral de Extremadura

Millones de euros y tasas de variación

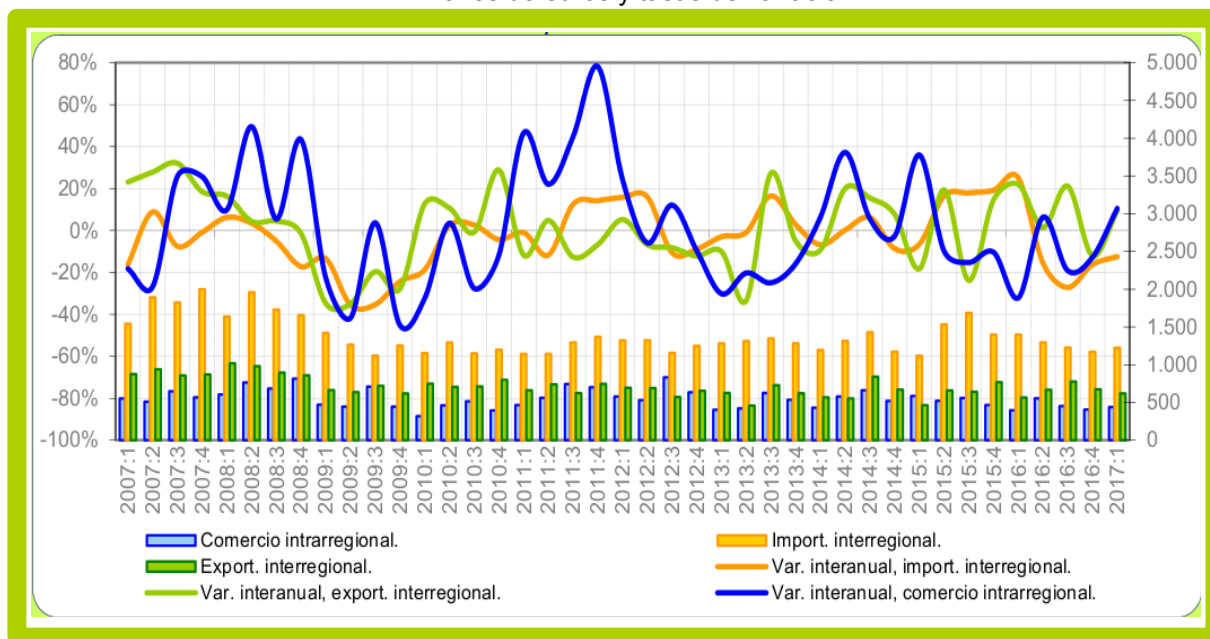

Fuente: Proyecto C-intereg.

Tabla relativa a la distribución espacial del comercio de bienes de Extremadura

Millones de euros y tasas de variación intertrimestrales e interanuales

| | Millones de euros | | | | | | | |
|----------|-------------------|------------|-----------|------------|----------|--------------|-------------|---------------------|
| | Exporta a | | | Importa de | | Saldo | | Producción efectiva |
| | Propia CC.AA (1) | España (2) | Mundo (3) | España (4) | Mundo(5) | España (2-4) | Mundo (3-5) | (1+2+3) |
| T-1 2015 | 586 | 464 | 392 | 1.118 | 255 | -654 | 137 | 1.442 |
| T-2 2015 | 523 | 659 | 482 | 1.533 | 263 | -874 | 220 | 1.664 |
| T-3 2015 | 561 | 641 | 459 | 1.685 | 260 | -1.044 | 198 | 1.661 |
| T-4 2015 | 466 | 768 | 387 | 1.398 | 278 | -630 | 109 | 1.622 |
| T-1 2016 | 397 | 566 | 338 | 1.399 | 267 | -833 | 71 | 1.302 |
| T-2 2016 | 555 | 669 | 459 | 1.294 | 266 | -625 | 193 | 1.684 |
| T-3 2016 | 453 | 777 | 477 | 1.228 | 257 | -451 | 220 | 1.707 |
| T-4 2016 | 407 | 676 | 407 | 1.171 | 281 | -495 | 126 | 1.489 |
| T-1 2017 | 439 | 619 | 404 | 1.225 | 311 | -606 | 93 | 1.462 |

| | Variaciones trimestrales | | | | | | | |
|----------|--------------------------|--------|--------|--------|-------|--------|--------|--------|
| T-1 2015 | 12,5% | -30,8% | -5,0% | -4,6% | 8,4% | -30,3% | -22,6% | -10,1% |
| T-2 2015 | -10,8% | 42,0% | 22,9% | 37,1% | 3,1% | -33,6% | 59,8% | 15,4% |
| T-3 2015 | 7,3% | -2,7% | -4,9% | 9,9% | -1,0% | -19,4% | -9,6% | -0,2% |
| T-4 2015 | -16,8% | 19,8% | -15,6% | -17,0% | 6,7% | 39,6% | -44,9% | -2,4% |
| T-1 2016 | -14,8% | -26,3% | -12,6% | 0,1% | -3,7% | -32,2% | -35,1% | -19,7% |
| T-2 2016 | 39,8% | 18,2% | 35,7% | -7,5% | -0,6% | 24,9% | 172,7% | 29,3% |
| T-3 2016 | -18,4% | 16,1% | 3,8% | -5,1% | -3,3% | 27,9% | 13,6% | 1,4% |
| T-4 2016 | -10,3% | -13,0% | -14,6% | -4,6% | 9,3% | -9,8% | -42,7% | -12,7% |
| T-1 2017 | 8,0% | -8,4% | -0,7% | 4,6% | 10,6% | -22,5% | -26,0% | -1,8% |

| | Variaciones anuales | | | | | | | |
|----------|---------------------|--------|--------|--------|-------|--------|--------|--------|
| T-1 2015 | 36,0% | -18,2% | 10,4% | -6,5% | -4,3% | 4,1% | 54,4% | 6,5% |
| T-2 2015 | -9,8% | 19,3% | 5,6% | 16,5% | 10,6% | 14,4% | 0,3% | 4,8% |
| T-3 2015 | -15,2% | -23,8% | 2,1% | 17,9% | 7,8% | 77,5% | -4,4% | -14,9% |
| T-4 2015 | -10,4% | 14,6% | -6,2% | 19,2% | 18,1% | 25,5% | -38,5% | 1,1% |
| T-1 2016 | -32,1% | 21,9% | -13,7% | 25,1% | 4,9% | 27,3% | -48,4% | -9,7% |
| T-2 2016 | 6,3% | 1,5% | -4,8% | -15,6% | 1,2% | -28,5% | -11,9% | 1,2% |
| T-3 2016 | -19,1% | 21,1% | 3,9% | -27,1% | -1,2% | -56,8% | 10,7% | 2,8% |
| T-4 2016 | -12,8% | -12,1% | 5,1% | -16,3% | 1,1% | -21,4% | 15,2% | -8,2% |
| T-1 2017 | 10,5% | 9,3% | 19,3% | -12,4% | 16,2% | -27,2% | 31,3% | 12,3% |

Fuente: elaboración propia a partir de datos del Proyecto C-interreg

Fuente: Proyecto C-interreg.

Gráfico del comercio interior de Extremadura y otros indicadores (Tasas interanuales)

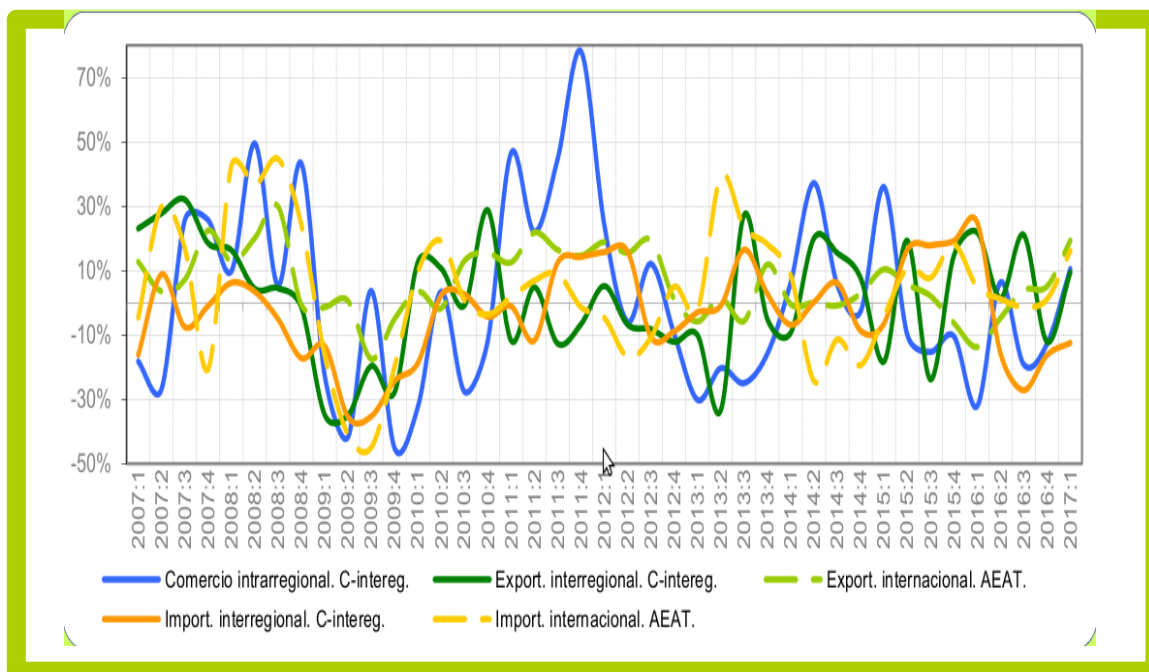

Fuente: Proyecto C-interreg.