

Empresas dadas de alta en la Seguridad Social en Extremadura

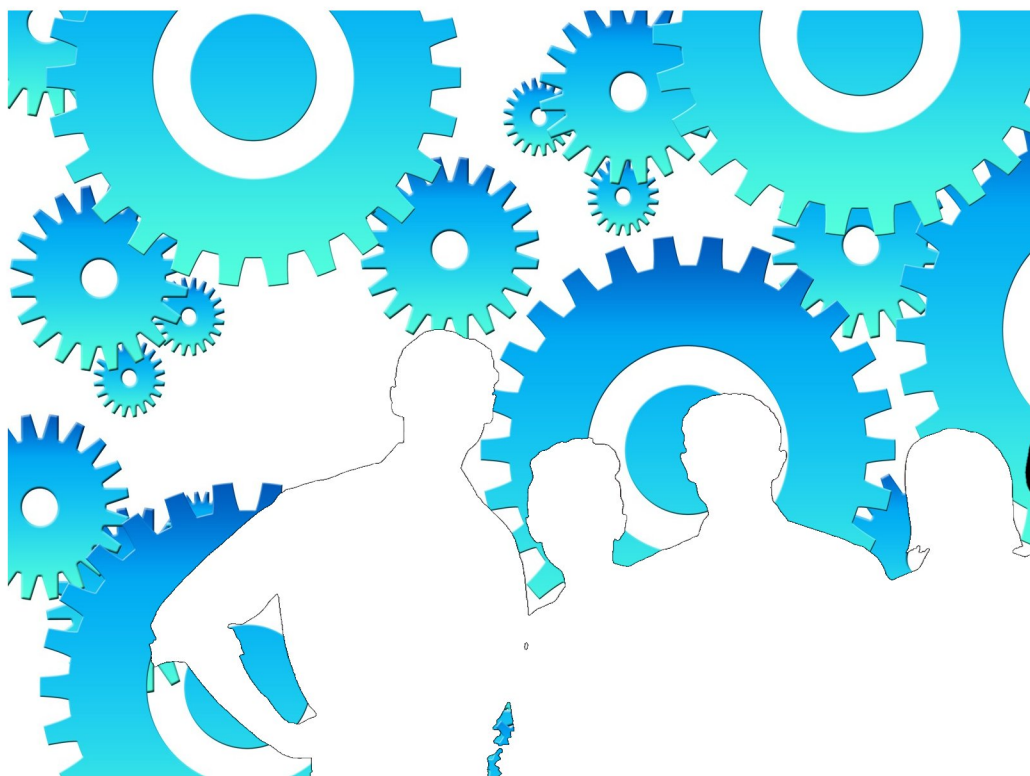

Diciembre 2014

ieex
Instituto de Estadística
de Extremadura

GOBIERNO DE EXTREMADURA

NOTAS ACLARATORIAS:

Se recoge la información relativa a empresas en alta laboral que figuran inscritas en la Seguridad Social.

La información de este apartado se ha obtenido a partir del fichero de Cuentas de Cotización de la Seguridad Social por cuenta ajena con excepción del Sistema Especial de Empleados de Hogar, siguiendo la metodología que utiliza el Ministerio de Empleo y Seguridad Social.

Bajo una Cuenta de Cotización figuran agrupados los trabajadores afiliados que pertenecen a una misma empresa, desarrollan su actividad laboral en una misma provincia y sus características frente a la cotización son homogéneas.

En esta publicación una empresa agrupa todas las Cuentas de Cotización con el mismo número de Identificación Fiscal.

A cada empresa se le ha asignado la actividad económica asociada a su cuenta de cotización, cuando sólo tiene una, o a la cuenta de cotización con más trabajadores, cuando tiene varias. Siguiendo la metodología que utiliza el Ministerio de Empleo y Seguridad Social, se excluye del sector servicios "Administración Pública y defensa; Seguridad Social obligatoria".

Los datos para Extremadura y para cada provincia corresponden a las empresas que tienen algún centro de trabajo en el respectivo territorio. Dado que una misma empresa puede tener centros de trabajo en las dos provincias, la suma de los datos de las empresas de Badajoz y Cáceres no tiene por qué coincidir con la cifra para Extremadura. La misma reflexión se aplica a los resultados municipales.

El tamaño de la empresa corresponde con el número de trabajadores por territorio que tiene la empresa

ÍNDICE

Empresas en alta en Extremadura.....	4
1. Según provincia y tamaño de la empresa	4
2. Según provincia y sector de la empresa	4
3. Según provincia y actividad económica de la empresa	5
4. Según tamaño de la localidad y sector de la empresa	6
Empresas en alta en Extremadura por municipio de residencia y sector de actividad.....	7
Provincia de Badajoz.....	7
Provincia de Cáceres.....	10

1. Empresas en alta en Extremadura según provincia y tamaño de la empresa

TAMAÑO	NÚMERO DE EMPRESAS			NÚMERO DE TRABAJADORES		
	Badajoz	Cáceres	Extremadura	Badajoz	Cáceres	Extremadura
1-2 trab.	11.326	7.288	18.261	15.069	9.508	24.086
3-5 trab.	4.238	2.357	6.454	15.723	8.717	23.927
6-9 trab.	1.598	934	2.434	11.458	6.706	17.422
10-25 trab.	1.347	743	1.998	19.917	11.091	29.708
26-49 trab.	316	192	511	11.006	6.647	17.823
50-249 trab.	229	155	361	21.597	14.420	34.275
250-499 trab.	21	8	34	7.027	2.980	12.028
500 o más trab.	10	5	14	20.712	10.386	33.711
Total	19.085	11.682	30.067	122.509	70.455	192.980

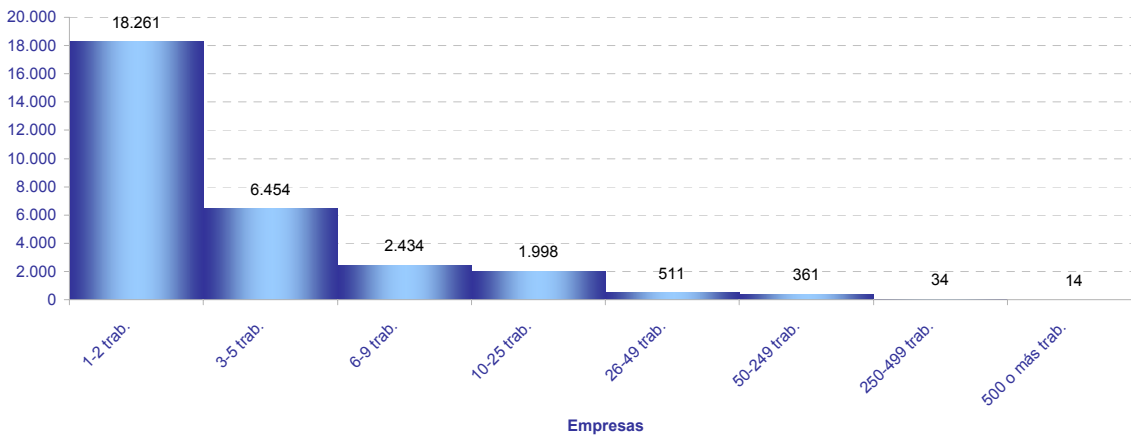

2. Empresas en alta en Extremadura según provincia y sector de la empresa

SECTOR	NÚMERO DE EMPRESAS			NÚMERO DE TRABAJADORES			TRAB / EMP
	Badajoz	Cáceres	Extremadura	Badajoz	Cáceres	Extremadura	Extrem.
Agricultura	3.661	2.020	5.642	13.443	5.331	18.855	3,3
Industria	1.710	963	2.625	14.077	8.842	22.954	8,7
Construcción	1.598	1.312	2.826	6.426	5.638	11.959	4,2
Servicios	12.116	7.387	18.974	88.563	50.644	139.212	7,3
Total	19.085	11.682	30.067	122.509	70.455	192.980	6,4

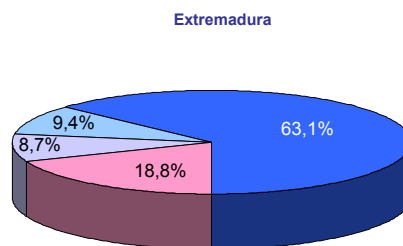
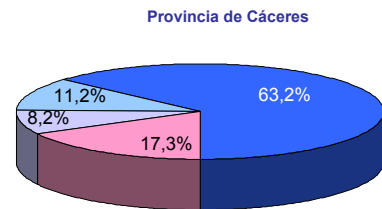
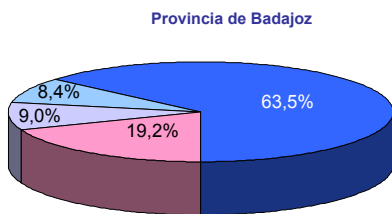

■ Agricultura ■ Industria ■ Construcción ■ Servicios

3. Empresas en alta en Extremadura según provincia y actividad económica de la empresa

SECC	NÚMERO DE EMPRESAS			NÚMERO DE TRABAJADORES			TRAB / EMP
	Badajoz	Cáceres	Extremadura	Badajoz	Cáceres	Extremadura	
A	3.661	2.020	5.642	13.443	5.331	18.855	3,3
B	72	20	92	566	138	705	7,7
C	1.526	849	2.342	11.400	6.516	17.939	7,7
D	43	34	74	377	874	1.269	17,1
E	69	60	117	1.734	1.314	3.041	26,0
F	1.598	1.312	2.826	6.426	5.638	11.959	4,2
G	5.022	2.792	7.600	23.716	11.470	35.140	4,6
H	773	414	1.171	4.409	2.123	6.545	5,6
I	1.839	1.351	3.175	7.461	5.589	13.047	4,1
J	168	84	238	1.887	769	2.657	11,2
K	257	149	368	3.063	1.888	4.970	13,5
L	135	70	202	318	133	449	2,2
M	992	542	1.502	5.017	2.608	7.677	5,1
N	634	384	925	8.917	4.983	13.891	15,0
P	398	274	658	7.506	5.203	12.705	19,3
Q	721	488	1.165	21.691	13.155	34.847	29,9
R	298	199	491	1.602	764	2.371	4,8
S	766	490	1.216	2.854	1.792	4.624	3,8
T	113	149	262	122	166	288	1,1
U	0	1	1	0	1	1	1,0

A Agricultura, ganadería, silvicultura y pesca

B Industrias extractivas

C Industria manufacturera

D Suministro de energía eléctrica, gas, vapor y aire acondicionado

E Suministro de agua, actividades de saneamiento, gestión de residuos y descontaminación

F Construcción

G Comercio al por mayor y al por menor; reparación de vehículos de motor y motocicletas

H Transporte y almacenamiento

I Hostelería

J Información y comunicaciones

K Actividades financieras y de seguros

L Actividades inmobiliarias

M Actividades profesionales, científicas y técnicas

N Actividades administrativas y servicios auxiliares

P Educación

Q Actividades sanitarias y de servicios sociales

R Actividades artísticas, recreativas y de entretenimiento

S Otros servicios

T Actividades de los hogares como empleadores de personal doméstico; actividades de los hogares como productores de bienes y servicios para uso propio

U Actividades de organizaciones y organismos extraterritoriales

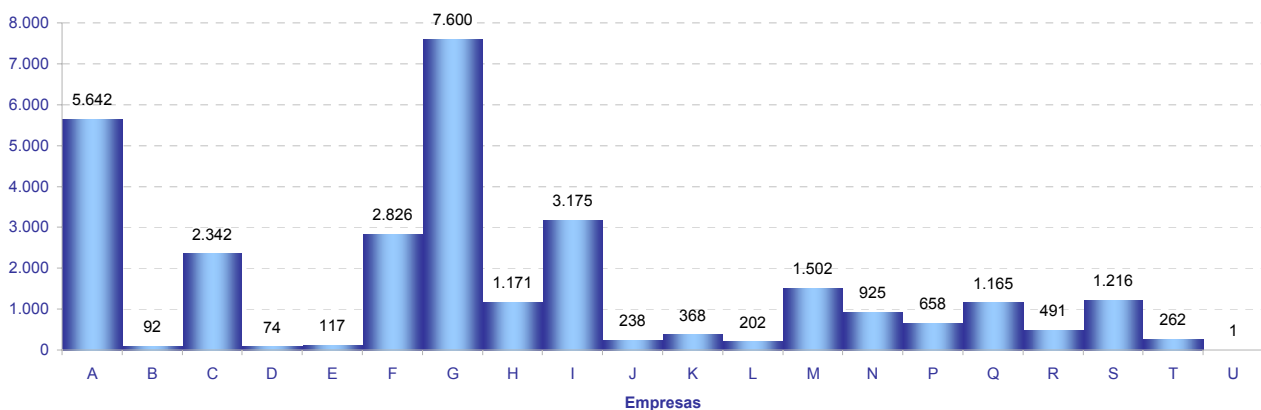

4. Empresas en alta en Extremadura según tamaño de la localidad y sector de la empresa

SECTOR	TAMAÑO		
	Rural	Intermedia	Urbana
Agricultura	2.017	2.374	1.332
Industria	487	1.135	1.079
Construcción	708	970	1.253
Servicios	2.019	4.924	12.776
Total	5.231	9.403	16.440

Población rural hasta 2.000 habitantes

Población intermedia desde 2.001 hasta 10.000 habitantes

Población urbana más de 10.000 habitantes

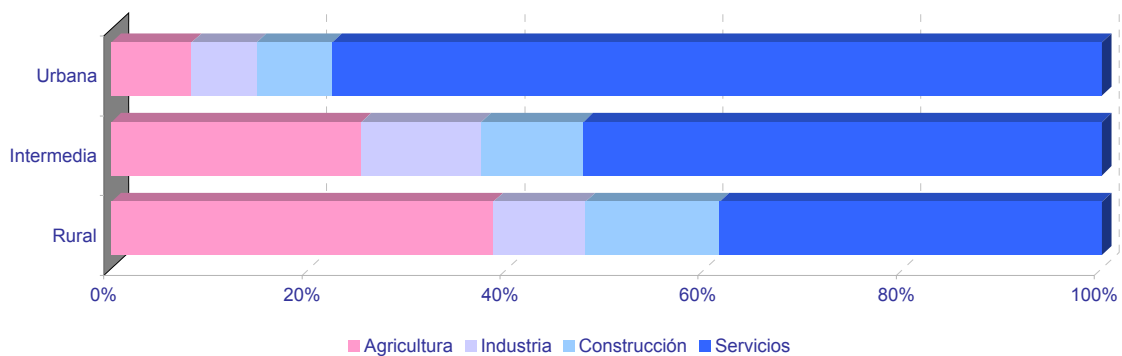
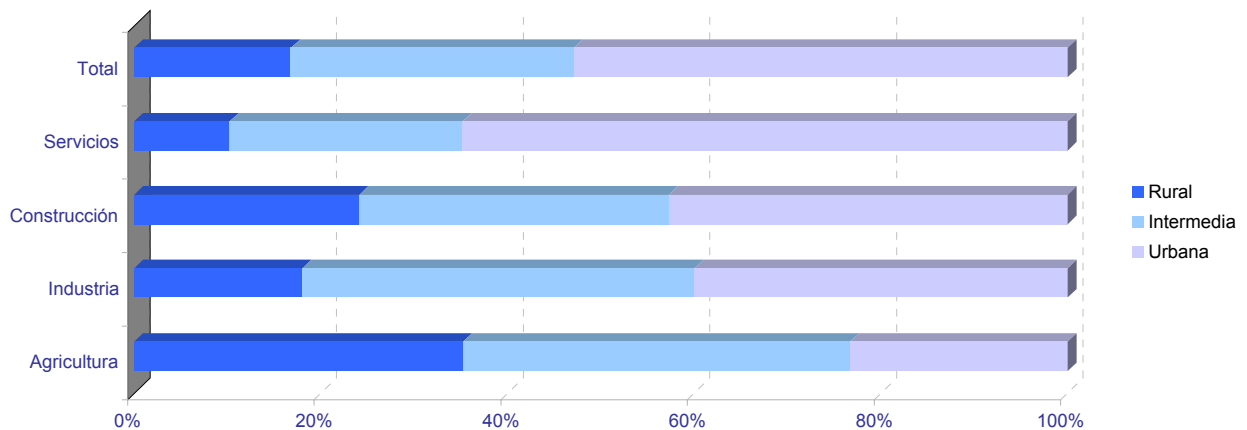

	NÚMERO DE EMPRESAS					NÚMERO DE TRABAJADORES				
	TOTAL	SECTOR DE ACTIVIDAD				TOTAL	SECTOR DE ACTIVIDAD			
		Agricultura	Industria	Construcción	Servicios		Agricultura	Industria	Construcción	Servicios
06001-Acedera	19	9	2	1	7	33	14	2	1	16
06002-Aceuchal	166	59	17	17	73	595	305	73	36	181
06003-Ahillones	35	25	0	1	9	119	55	0	1	63
06004-Alange	57	25	3	7	22	169	80	4	17	68
06005-Albuera, La	51	14	10	7	20	331	74	74	39	144
06006-Alburquerque	196	83	16	12	85	640	207	129	41	263
06007-Alconchel	42	22	6	3	11	95	49	19	4	23
06008-Alconera	10	1	2	2	5	23	1	12	5	5
06009-Aljucén	8	2	0	0	6	16	6	0	0	10
06010-Almendral	32	13	2	1	16	76	34	4	3	35
06011-Almendrales	1.099	172	125	84	718	6.072	864	1.131	302	3.775
06012-Arroyo de San Serván	134	50	18	16	50	589	225	121	46	197
06013-Atalaya	4	1	1	0	2	41	1	1	0	39
06014-Azuaga	272	60	23	17	172	856	175	154	65	462
06015-Badajoz	4.314	220	217	281	3.596	42.037	1.338	1.822	1.587	37.290
06016-Barcarota	74	18	6	6	44	476	39	25	20	392
06017-Baterno	2	1	0	0	1	2	1	0	0	1
06018-Benquerencia de la Serena	29	23	1	1	4	53	44	2	2	5
06019-Berlanga	93	49	10	7	27	261	171	19	15	56
06020-Bienvenida	38	7	8	4	19	301	39	66	34	162
06021-Bodonal de la Sierra	20	7	1	5	7	33	11	2	12	8
06022-Burguillos del Cerro	62	16	8	7	31	177	34	49	13	81
06023-Cabeza del Buey	152	53	15	4	80	499	85	47	4	363
06024-Cabeza la Vaca	21	6	6	1	8	50	7	27	1	15
06025-Calamonte	125	24	10	20	71	450	109	31	52	258
06026-Calera de León	28	9	8	2	9	108	29	57	6	16
06027-Calzadilla de los Barros	13	10	0	1	2	30	27	0	1	2
06028-Campanario	108	22	20	17	49	351	47	121	59	124
06029-Campillo de Llerena	49	27	2	9	11	122	69	3	28	22
06030-Capilla	3	1	0	2	0	4	1	0	3	0
06031-Carmonita	6	3	0	1	2	11	8	0	1	2
06032-Carrascalejo, El	1	1	0	0	0	1	1	0	0	0
06033-Casas de Don Pedro	37	12	3	4	18	76	23	8	7	38
06034-Casas de Reina	10	7	1	1	1	29	17	3	8	1
06035-Castilblanco	23	9	3	4	7	66	11	8	10	37
06036-Castuera	220	51	30	10	129	664	91	160	30	383
06042-Cheles	13	7	0	3	3	38	26	0	7	5
06037-Codosera, La	46	7	2	7	30	191	32	10	16	133
06038-Cordobilla de Lácara	21	14	1	0	6	66	51	4	0	11
06039-Coronada, La	27	5	3	4	15	46	11	5	8	22
06040-Corte de Peleas	37	23	1	0	13	125	97	7	0	21
06041-Cristina	9	5	3	0	1	32	14	17	0	1
06043-Don Álvaro	12	2	0	3	7	103	4	0	13	86
06044-Don Benito	1.115	127	88	91	809	8.265	626	745	343	6.551
06045-Entrín Bajo	13	6	3	1	3	28	12	8	4	4
06046-Esparragalejo	12	2	2	1	7	36	8	4	2	22
06047-Esparragosa de la Serena	19	7	4	4	4	51	13	24	9	5
06048-Esparragosa de Lares	32	16	1	6	9	55	23	2	10	20
06049-Feria	34	14	3	7	10	67	29	3	17	18
06050-Fregenal de la Sierra	142	21	26	11	84	640	47	210	31	352
06051-Fuenlabrada de los Montes	37	10	4	2	21	93	16	12	7	58
06052-Fuente de Cantos	160	31	17	18	94	700	71	72	75	482
06053-Fuente del Arco	26	15	2	0	9	83	46	6	0	31
06054-Fuente del Maestre	203	72	18	17	96	913	310	233	44	326
06055-Fuentes de León	47	11	9	6	21	141	32	51	16	42
06056-Garbayuela	13	4	1	2	6	22	8	1	3	10
06057-Garlitos	9	2	1	0	6	13	2	2	0	9
06058-Garrovilla, La	56	18	9	6	23	183	39	32	18	94
06059-Granja de Torrehermosa	63	19	4	4	36	211	61	9	14	127
06903-Guadiana del Caudillo	52	13	5	7	27	153	50	16	20	67
06060-Guareña	220	78	21	11	110	1.032	450	197	37	348
06061-Haba, La	23	3	5	4	11	62	4	27	8	23
06062-Helechosa de los Montes	18	6	0	3	9	54	22	0	20	12
06063-Herrera del Duque	100	27	8	11	54	365	93	107	23	142
06064-Higuera de la Serena	12	2	2	0	8	26	3	4	0	19
06065-Higuera de Llerena	7	3	0	0	4	12	5	0	0	7
06066-Higuera de Vargas	27	8	4	3	12	67	16	9	13	29
06067-Higuera la Real	75	14	20	5	36	385	30	215	16	124
06068-Hinojosa del Valle	14	7	0	0	7	46	13	0	0	33
06069-Hornachos	105	34	13	8	50	265	96	38	23	108
06070-Jerez de los Caballeros	315	63	40	25	187	2.442	293	966	63	1.120
06071-Lapa, La	4	3	0	0	1	4	3	0	0	1
06073-Llera	9	3	1	3	2	22	15	1	4	2
06074-Llerena	224	32	14	9	169	2.540	117	88	20	2.315
06072-Lobón	69	16	11	2	40	423	32	43	3	345

	NÚMERO DE EMPRESAS					NÚMERO DE TRABAJADORES				
	TOTAL	SECTOR DE ACTIVIDAD				TOTAL	SECTOR DE ACTIVIDAD			
		Agricultura	Industria	Construcción	Servicios		Agricultura	Industria	Construcción	Servicios
06075-Magacela	7	2	1	1	3	23	3	3	2	15
06076-Maguilla	36	26	5	1	4	100	76	12	8	4
06077-Malcocinado	13	10	3	0	0	26	21	5	0	0
06078-Malpartida de la Serena	8	3	0	0	5	14	4	0	0	10
06079-Manchita	19	12	0	4	3	45	34	0	6	5
06080-Medellín	57	18	6	7	26	211	54	14	19	124
06081-Medina de las Torres	22	8	3	5	6	30	9	7	6	8
06082-Mengabril	7	4	0	1	2	15	6	0	1	8
06083-Mérida	1.949	120	113	148	1.568	19.582	937	1.423	715	16.507
06084-Mirandilla	18	9	1	3	5	45	19	10	8	8
06085-Monesterio	131	27	25	10	69	735	79	298	54	304
06086-Montemolín	38	19	4	5	10	96	32	15	14	35
06087-Monterrubio de la Serena	144	101	12	7	24	331	208	63	17	43
06088-Montijo	364	60	27	25	252	1.568	214	329	91	934
06089-Morera, La	17	8	1	1	7	32	16	1	2	13
06090-Nava de Santiago, La	28	24	1	1	2	56	49	4	1	2
06091-Navalvillar de Pela	139	50	11	12	66	422	109	39	19	255
06092-Nogales	26	9	4	6	7	106	20	49	16	21
06093-Oliva de la Frontera	114	15	22	14	63	446	61	107	56	222
06094-Oliva de Mérida	30	16	4	3	7	95	34	19	32	10
06095-Olivenza	295	79	26	27	163	1.394	477	144	136	637
06096-Orellana de la Sierra	4	1	0	0	3	5	2	0	0	3
06097-Orellana la Vieja	68	9	7	14	38	178	13	47	61	57
06098-Palomas	9	5	2	0	2	35	14	8	0	13
06099-Parra, La	23	8	2	4	9	44	19	2	5	18
06100-Peñalsordo	19	4	3	1	11	40	4	5	2	29
06101-Peraleda del Zaucejo	31	26	2	0	3	92	75	14	0	3
06102-Puebla de Alcocer	48	25	5	0	18	148	43	29	0	76
06103-Puebla de la Calzada	136	18	14	27	77	624	105	80	124	315
06104-Puebla de la Reina	21	12	2	1	6	46	20	11	2	13
06107-Puebla de Obando	30	11	2	4	13	96	48	6	10	32
06108-Puebla de Sancho Pérez	49	5	13	7	24	605	20	50	16	519
06105-Puebla del Maestre	14	11	1	0	2	20	15	3	0	2
06106-Puebla del Prior	14	7	2	2	3	57	45	5	3	4
06902-Pueblonuevo del Guadiana	29	9	0	7	13	191	47	0	15	129
06109-Quintana de la Serena	151	10	51	20	70	508	19	260	58	171
06110-Reina	7	7	0	0	0	55	55	0	0	0
06111-Rena	8	2	1	0	5	8	2	1	0	5
06112-Retamal de Llerena	20	14	0	6	0	58	46	0	12	0
06113-Ribera del Fresno	99	38	9	10	42	455	66	45	41	303
06114-Risco	1	1	0	0	0	1	1	0	0	0
06115-Roca de la Sierra, La	41	22	4	4	11	122	63	7	7	45
06116-Salvaleón	34	9	7	2	16	113	17	46	2	48
06117-Salvatierra de los Barros	41	12	6	6	17	147	22	63	14	48
06119-San Pedro de Mérida	14	5	0	0	9	57	12	0	0	45
06123-San Vicente de Alcántara	190	33	54	10	93	731	69	434	30	198
06118-Sancti-Spiritus	2	1	0	0	1	10	1	0	0	9
06120-Santa Amalia	107	28	14	7	58	393	72	173	19	129
06121-Santa Marta	150	46	14	21	69	512	119	44	69	280
06122-Santos de Maimona, Los	180	40	19	16	105	759	185	101	109	364
06124-Segura de León	46	12	9	5	20	111	25	33	15	38
06125-Siruela	46	12	6	6	22	122	19	10	38	55
06126-Solana de los Barros	73	42	5	11	15	277	180	8	27	62
06127-Talarrubias	105	31	10	13	51	486	78	74	72	262
06128-Talavera la Real	153	44	16	12	81	636	191	90	37	318
06129-Táliga	14	7	1	4	2	31	15	1	12	3
06130-Tamurejo	1	0	0	0	1	33	0	0	0	33
06131-Torre de Miguel Sesmero	43	10	4	7	22	180	38	8	34	100
06132-Torremayor	17	10	1	0	6	53	25	13	0	15
06133-Torremejía	53	24	4	7	18	210	52	96	22	40
06134-Trasierra	13	4	0	2	7	19	4	0	3	12
06135-Trujillanos	36	6	5	2	23	101	13	27	6	55
06136-Usagre	53	35	1	6	11	170	128	4	24	14
06137-Valdecaballeros	31	4	3	7	17	65	7	7	26	25
06901-Valdelacalzada	93	44	7	13	29	386	224	26	50	86
06138-Valdetorres	25	10	2	1	12	91	51	11	4	25
06139-Valencia de las Torres	22	15	1	1	5	90	62	4	4	20
06140-Valencia del Mombuey	13	6	2	1	4	32	17	9	1	5
06141-Valencia del Ventoso	32	7	7	4	14	81	11	35	5	30
06146-Valle de la Serena	30	11	1	4	14	58	21	1	9	27
06147-Valle de Matamoros	7	2	0	1	4	33	8	0	5	20
06148-Valle de Santa Ana	17	4	2	2	9	57	17	3	5	32
06142-Valverde de Burguillos	5	0	3	0	2	27	0	25	0	2
06143-Valverde de Leganés	110	23	15	8	64	368	71	58	28	211
06144-Valverde de Llerena	8	5	1	0	2	16	10	3	0	3

	NÚMERO DE EMPRESAS					NÚMERO DE TRABAJADORES				
	TOTAL	SECTOR DE ACTIVIDAD				TOTAL	SECTOR DE ACTIVIDAD			
		Agricultura	Industria	Construcción	Servicios		Agricultura	Industria	Construcción	Servicios
06145-Valverde de Mérida	13	4	1	2	6	41	9	5	8	19
06149-Villafranca de los Barros	407	100	35	37	235	2.262	283	642	117	1.220
06150-Villagarcía de la Torre	24	7	3	5	9	58	12	14	19	13
06151-Villagonzalo	31	15	3	6	7	68	29	9	13	17
06152-Villalba de los Barros	61	41	1	5	14	271	216	1	15	39
06153-Villanueva de la Serena	725	94	51	66	514	3.887	248	523	294	2.822
06154-Villanueva del Fresno	74	27	6	4	37	264	59	32	11	162
06156-Villar de Rena	35	20	2	4	9	105	73	9	6	17
06155-Villar del Rey	63	24	7	7	25	184	87	32	13	52
06157-Villarta de los Montes	4	1	0	0	3	16	12	0	0	4
06158-Zafra	562	25	57	35	445	3.750	57	828	238	2.627
06159-Zahínos	65	23	10	8	24	321	195	28	51	47
06160-Zalamea de la Serena	82	11	12	7	52	277	24	44	26	183
06162-Zarza, La	109	13	12	20	64	247	19	24	39	165
06161-Zarza-Capilla	10	2	1	0	7	29	3	14	0	12

	NÚMERO DE EMPRESAS					NÚMERO DE TRABAJADORES				
	TOTAL	SECTOR DE ACTIVIDAD				TOTAL	SECTOR DE ACTIVIDAD			
		Agricultura	Industria	Construcción	Servicios		Agricultura	Industria	Construcción	Servicios
10001-Abadía	7	3	0	2	2	13	5	0	3	5
10002-Abertura	8	3	0	0	5	23	3	0	0	20
10003-Acebo	17	0	3	1	13	23	0	5	1	17
10004-Acehúche	19	7	5	3	4	57	21	23	3	10
10005-Aceituna	9	1	1	3	4	30	1	1	9	19
10006-Ahigal	28	2	4	4	18	108	2	33	5	68
10903-Alagón del Río	22	6	4	3	9	69	6	25	8	30
10007-Albalá	12	4	0	2	6	83	16	0	8	59
10008-Alcántara	56	17	2	9	28	214	38	21	24	131
10009-Alcollarín	9	5	0	1	3	20	16	0	1	3
10010-Alcuéscar	69	17	4	11	37	234	45	12	35	142
10012-Aldea del Cano	14	5	1	3	5	56	18	6	9	23
10013-Aldea del Obispo, La	9	4	1	1	3	11	5	2	1	3
10011-Aldeacentenera	24	10	2	5	7	75	30	5	21	19
10014-Aldeanueva de la Vera	31	10	3	8	10	53	19	3	16	15
10015-Aldeanueva del Camino	26	1	10	1	14	108	1	38	3	66
10016-Aldehuela de Jerte	9	4	1	1	3	16	11	1	1	3
10017-Alía	35	21	2	3	9	183	79	12	13	79
10018-Aliseda	61	23	6	3	29	151	62	24	9	56
10019-Almaraz	53	5	11	9	28	1.343	26	850	57	410
10020-Almoharín	45	9	6	8	22	139	60	19	15	45
10021-Arroyo de la Luz	125	17	10	26	72	595	38	15	77	465
10023-Arroyomolinos	13	6	2	1	4	38	11	4	2	21
10022-Arroyomolinos de la Vera	9	4	1	0	4	17	5	1	0	11
10024-Baños de Montemayor	35	0	4	6	25	147	0	27	11	109
10025-Barrado	6	2	1	0	3	24	2	3	0	19
10026-Belvís de Monroy	7	2	0	1	4	34	7	0	1	26
10027-Benquerencia	0	0	0	0	0	0	0	0	0	0
10028-Berrocalejo	3	1	0	1	1	3	1	0	1	1
10029-Berzocana	21	11	3	3	4	53	34	7	7	5
10030-Bohonal de Ibor	14	3	1	1	9	70	6	1	3	60
10031-Botija	5	0	2	1	2	18	0	3	13	2
10032-Brozás	74	31	9	9	25	153	49	22	30	52
10033-Cabañas del Castillo	14	6	1	2	5	29	11	2	5	11
10034-Cabezabellosa	10	5	0	3	2	28	14	0	12	2
10035-Cabezuela del Valle	86	40	3	9	34	229	70	10	43	106
10036-Cabrero	7	2	1	2	2	35	2	1	4	28
10037-Cáceres	3.199	184	150	237	2.628	29.752	861	1.624	1.542	25.725
10038-Cachorrilla	3	3	0	0	0	6	6	0	0	0
10039-Cadalso	8	1	0	1	6	11	2	0	1	8
10040-Calzadilla	9	5	0	3	1	45	16	0	28	1
10041-Caminomorisco	26	1	3	5	17	76	1	7	13	55
10042-Campillo de Deleitosa	2	1	0	1	0	4	1	0	3	0
10043-Campo Lugar	34	22	3	1	8	87	45	13	2	27
10044-Cañamero	53	8	6	8	31	150	14	34	37	65
10045-Cañaveral	39	4	5	9	21	179	11	59	31	78
10046-Carbajo	6	3	0	1	2	19	11	0	1	7
10047-Carcaboso	38	11	6	5	16	160	20	21	5	114
10048-Carrascalejo	9	3	1	2	3	35	14	1	16	4
10049-Casar de Cáceres	130	12	21	21	76	769	14	287	69	399
10050-Casar de Palomero	24	8	3	1	12	83	19	4	3	57
10051-Casares de las Hurdes	5	2	0	2	1	29	22	0	3	4
10052-Casas de Don Antonio	7	2	0	0	5	50	8	0	0	42
10053-Casas de Don Gómez	8	1	1	2	4	24	1	5	2	16
10056-Casas de Millán	18	8	2	3	5	59	18	2	5	34
10057-Casas de Miravete	5	2	0	1	2	12	3	0	1	8
10054-Casas del Castañar	14	2	0	3	9	37	3	0	6	28
10055-Casas del Monte	19	5	1	2	11	107	10	70	6	21
10058-Casatejada	35	14	8	7	6	178	47	75	31	25
10059-Casillas de Coria	9	5	0	2	2	15	7	0	6	2
10060-Castañar de Ibor	45	22	6	3	14	123	35	10	5	73
10061-Ceclavín	44	17	3	6	18	77	28	6	13	30
10062-Cedillo	9	1	2	4	2	18	3	2	9	4
10063-Cerezo	4	2	0	0	2	4	2	0	0	2
10064-Cilleros	31	8	2	6	15	58	12	2	11	33
10065-Collado	13	10	0	1	2	60	18	0	1	41
10066-Conquista de la Sierra	6	3	0	0	3	10	5	0	0	5
10067-Coria	363	34	27	35	267	2.223	56	105	341	1.721
10068-Cuacos de Yuste	49	13	10	7	19	284	18	156	17	93
10069-Cumbre, La	21	7	0	6	8	41	16	0	13	12
10070-Deleitosa	27	6	4	1	16	70	12	12	1	45
10071-Descargamaría	8	2	0	1	5	17	11	0	1	5
10072-Eljas	16	2	3	3	8	56	2	7	9	38
10073-Escorial	23	7	5	6	5	68	13	14	14	27
10075-Fresnedoso de Ibor	4	1	0	1	2	4	1	0	1	2

	NÚMERO DE EMPRESAS					NÚMERO DE TRABAJADORES				
	TOTAL	SECTOR DE ACTIVIDAD				TOTAL	SECTOR DE ACTIVIDAD			
		Agricultura	Industria	Construcción	Servicios		Agricultura	Industria	Construcción	Servicios
10076-Galisteo	35	16	4	5	10	108	33	30	17	28
10077-Garciaz	18	12	1	0	5	23	16	1	0	6
10078-Garganta, La	9	2	2	3	2	20	3	9	6	2
10079-Garganta la Olla	19	5	3	2	9	51	14	11	4	22
10080-Gargantilla	6	1	1	2	2	6	1	1	2	2
10081-Gargüera	9	7	0	0	2	17	11	0	0	6
10082-Garrovillas de Alconétar	38	9	4	9	16	106	10	18	48	30
10083-Garvín	5	5	0	0	0	11	11	0	0	0
10084-Gata	29	8	3	5	13	182	18	10	8	146
10085-Gordo, El	11	1	2	2	6	211	2	96	12	101
10086-Granja, La	5	2	1	1	1	27	4	18	4	1
10087-Guadalupe	61	12	2	8	39	273	33	4	26	210
10088-Guijo de Coria	7	4	0	2	1	14	11	0	2	1
10089-Guijo de Galisteo	42	12	3	5	22	75	15	5	7	48
10090-Guijo de Granadilla	19	6	1	4	8	66	9	1	6	50
10091-Guijo de Santa Bárbara	10	0	1	1	8	12	0	1	1	10
10092-Herguijuela	10	4	1	1	4	26	5	1	3	17
10093-Hernán-Pérez	5	1	0	3	1	7	2	0	4	1
10094-Herrera de Alcántara	15	8	1	0	6	59	17	14	0	28
10095-Herreruela	19	11	2	1	5	72	21	15	1	35
10096-Hervás	127	4	19	10	94	444	8	105	18	313
10097-Higuera	1	1	0	0	0	1	1	0	0	0
10098-Hinojal	10	1	1	4	4	47	1	1	12	33
10099-Holguera	15	8	0	1	6	20	11	0	1	8
10100-Hoyos	18	1	2	1	14	67	2	8	2	55
10101-Huélagá	7	4	0	0	3	10	5	0	0	5
10102-Ibahernando	14	6	1	5	2	33	15	2	14	2
10103-Jaraicejo	22	10	1	3	8	53	25	2	11	15
10104-Jaraíz de la Vera	171	30	29	17	95	483	50	122	66	245
10105-Jarandilla de la Vera	101	13	8	12	68	376	67	21	62	226
10106-Jarilla	4	0	0	0	4	11	0	0	0	11
10107-Jerte	35	11	0	7	17	89	22	0	18	49
10108-Ladrillar	6	1	0	3	2	18	8	0	5	5
10109-Logrosán	85	37	7	8	33	423	60	17	27	319
10110-Losar de la Vera	73	16	6	6	45	241	18	17	19	187
10111-Madrigal de la Vera	56	11	5	11	29	164	29	38	18	79
10112-Madrigalejo	42	16	5	3	18	185	60	10	8	107
10113-Madroñera	57	17	4	8	28	119	27	9	25	58
10114-Majadas	23	5	4	5	9	151	14	14	31	92
10115-Malpartida de Cáceres	118	8	20	13	77	711	57	74	82	498
10116-Malpartida de Plasencia	131	33	23	20	55	690	95	284	56	255
10117-Marchagaz	9	4	1	2	2	14	7	1	4	2
10118-Mata de Alcántara	8	1	0	3	4	23	1	0	5	17
10119-Membrío	17	8	1	4	4	74	30	3	8	33
10120-Mesas de Ibor	4	0	0	1	3	4	0	0	1	3
10121-Miajadas	304	29	38	28	209	1.657	39	629	132	857
10122-Millanes	5	2	0	0	3	8	2	0	0	6
10123-Mirabel	10	1	4	1	4	39	4	13	3	19
10124-Mohedas de Granadilla	17	2	2	5	8	41	2	8	18	13
10125-Monroy	42	26	2	7	7	87	52	5	17	13
10126-Montánchez	57	13	13	5	26	186	19	52	11	104
10127-Montehermoso	194	35	23	23	113	683	64	154	75	390
10128-Moraleja	212	21	24	19	148	840	55	86	55	644
10129-Morcillo	5	3	0	0	2	5	3	0	0	2
10130-Navaconcejo	65	20	2	13	30	149	29	5	46	69
10131-Navalmoral de la Mata	523	29	42	40	412	3.827	78	897	192	2.660
10132-Navalvillar de Ibor	9	4	0	1	4	41	35	0	2	4
10133-Navas del Madroño	29	10	3	6	10	64	15	6	12	31
10134-Navezuelas	12	3	0	3	6	18	3	0	5	10
10135-Nuñomoral	16	1	0	6	9	82	1	0	39	42
10136-Oliva de Plasencia	15	11	1	1	2	31	21	4	4	2
10137-Palomero	7	3	0	1	3	12	4	0	4	4
10138-Pasarón de la Vera	20	10	1	3	6	48	18	2	7	21
10139-Pedroso de Acim	9	5	1	0	3	42	19	16	0	7
10140-Peraleda de la Mata	52	24	3	6	19	343	76	216	17	34
10141-Peraleda de San Román	8	1	1	2	4	24	1	1	18	4
10142-Perales del Puerto	21	6	2	3	10	76	9	3	15	49
10143-Pescueza	3	1	0	1	1	11	2	0	1	8
10144-Pesga, La	15	2	0	4	9	40	9	0	13	18
10145-Piedras Albas	2	0	0	1	1	6	0	0	3	3
10146-Pinofrankeado	47	7	1	9	30	268	24	1	37	206
10147-Piornal	31	7	1	5	18	55	10	7	9	29
10148-Plasencia	1.221	59	83	119	960	9.087	326	956	573	7.232
10149-Plasenzuela	12	3	1	4	4	208	4	19	21	164
10150-Portaje	12	9	0	0	3	19	16	0	0	3

	NÚMERO DE EMPRESAS					NÚMERO DE TRABAJADORES				
	TOTAL	SECTOR DE ACTIVIDAD				TOTAL	SECTOR DE ACTIVIDAD			
		Agricultura	Industria	Construcción	Servicios		Agricultura	Industria	Construcción	Servicios
10151-Portezuelo	10	5	0	2	3	26	14	0	8	4
10152-Pozuelo de Zarcón	12	4	3	1	4	76	9	15	2	50
10153-Puerto de Santa Cruz	4	2	0	0	2	5	2	0	0	3
10154-Rebollar	7	5	0	0	2	8	5	0	0	3
10155-Riolobos	24	7	3	3	11	74	9	22	7	36
10156-Robledillo de Gata	3	0	0	0	3	4	0	0	0	4
10157-Robledillo de la Vera	9	2	0	1	6	16	2	0	1	13
10158-Robledillo de Trujillo	7	4	0	0	3	41	7	0	0	34
10159-Robledollano	17	13	2	1	1	39	18	19	1	1
10160-Romangordo	5	2	0	1	2	24	3	0	1	20
10901-Rosalejo	33	15	2	5	11	59	22	2	14	21
10161-Ruanes	3	2	0	0	1	7	3	0	0	4
10162-Salorino	26	21	1	1	3	64	50	2	7	5
10163-Salvatierra de Santiago	6	1	2	1	2	34	1	12	19	2
10164-San Martín de Trevejo	14	1	2	4	7	24	1	2	11	10
10165-Santa Ana	6	3	0	2	1	24	3	0	20	1
10166-Santa Cruz de la Sierra	11	5	0	0	6	31	21	0	0	10
10167-Santa Cruz de Paniagua	11	9	0	0	2	19	14	0	0	5
10168-Santa Marta de Magasca	7	6	1	0	0	22	19	3	0	0
10169-Santiago de Alcántara	13	3	0	5	5	95	17	0	21	57
10170-Santiago del Campo	5	2	1	1	1	18	6	4	3	5
10171-Santibáñez el Alto	10	4	1	0	5	56	48	3	0	5
10172-Santibáñez el Bajo	13	1	2	0	10	20	1	4	0	15
10173-Saucedilla	10	4	2	1	3	87	10	61	8	8
10174-Segura de Toro	3	0	0	2	1	7	0	0	6	1
10175-Serradilla	37	15	3	5	14	100	50	4	12	34
10176-Serrejón	19	15	1	1	2	50	44	1	1	4
10177-Sierra de Fuentes	32	3	4	8	17	92	13	6	24	49
10178-Talaván	13	3	0	6	4	46	6	0	22	18
10179-Talaveruela de la Vera	4	0	0	2	2	7	0	0	5	2
10180-Talayuela	210	70	13	24	103	894	213	122	123	436
10181-Tejeda de Tiétar	16	9	0	3	4	56	38	0	9	9
10182-Toril	18	12	0	0	6	56	28	0	0	28
10183-Tornavacas	33	15	3	8	7	120	95	4	10	11
10184-Torno, El	18	3	2	3	10	52	5	2	8	37
10187-Torre de Don Miguel	10	3	0	2	5	50	4	0	2	44
10188-Torre de Santa María	12	1	2	3	6	44	2	8	4	30
10185-Torrecilla de los Angeles	14	1	2	4	7	178	1	16	32	129
10186-Torrecillas de la Tiesa	43	19	5	10	9	155	31	26	38	60
10190-Torrejón el Rubio	31	19	2	2	8	64	34	14	2	14
10189-Torrejoncillo	61	11	6	16	28	289	17	16	78	178
10191-Torremenga	7	2	0	2	3	24	3	0	16	5
10192-Torremocha	10	5	0	1	4	34	12	0	2	20
10193-Torreorgaz	35	5	5	14	11	107	5	31	31	40
10194-Torrequemada	14	1	4	1	8	32	2	12	2	16
10195-Trujillo	402	73	41	36	252	1.992	137	437	174	1.244
10196-Valdastillas	16	3	2	2	9	216	23	6	3	184
10197-Valdecañas de Tajo	2	1	0	0	1	2	1	0	0	1
10198-Valdefuentes	24	7	2	4	11	57	11	2	9	35
10199-Valdehúncar	5	1	0	1	3	13	2	0	2	9
10200-Valdelacasa de Tajo	12	3	2	2	5	19	6	5	2	6
10201-Valdemorales	1	0	0	1	0	1	0	0	1	0
10202-Valdeobispo	16	7	2	2	5	34	12	6	5	11
10203-Valencia de Alcántara	160	34	15	13	98	486	78	71	85	252
10204-Valverde de la Vera	10	8	0	0	2	16	10	0	0	6
10205-Valverde del Fresno	69	13	12	10	34	161	18	27	29	87
10902-Vegaviana	5	0	0	2	3	12	0	0	9	3
10206-Viandar de la Vera	1	0	1	0	0	11	0	11	0	0
10207-Villa del Campo	6	3	1	1	1	20	3	1	3	13
10208-Villa del Rey	2	2	0	0	0	10	10	0	0	0
10209-Villamesías	10	5	0	0	5	45	36	0	0	9
10210-Villamiel	18	11	3	2	2	28	15	6	5	2
10211-Villanueva de la Sierra	13	4	2	4	3	19	5	4	6	4
10212-Villanueva de la Vera	72	21	6	13	32	263	67	26	50	120
10213-Villar del Pedroso	21	12	0	4	5	35	20	0	7	8
10214-Villar de Plasencia	9	5	1	0	3	12	5	3	0	4
10215-Villasbuenas de Gata	10	4	1	1	4	16	4	3	1	8
10216-Zarza de Granadilla	65	11	8	8	38	154	17	46	14	77
10217-Zarza de Montánchez	8	3	1	1	3	10	3	3	1	3
10218-Zarza la Mayor	28	14	2	3	9	77	39	5	6	27
10219-Zorita	41	21	2	3	15	123	48	2	19	54