

En septiembre se han creado en Extremadura 79 sociedades mercantiles, un 16,2% más que en el mismo mes de 2017 (-4,4% a nivel nacional), según los datos publicados por el Instituto Nacional de Estadística.

El capital suscrito y desembolsado por las sociedades mercantiles en Extremadura se cifró en 6,5 millones de euros.

Todas las sociedades mercantiles creadas en este mes se constituyen como sociedades limitadas. En Badajoz se crearon en este mes 57 sociedades y 22 en Cáceres.

El número de sociedades mercantiles que ampliaron capital fue de 18, un 37,9% menos en tasa anual (-6,3% a nivel nacional). De ellas, 12 se localizaron en Badajoz y 6 en Cáceres.

Las sociedades mercantiles disueltas en Extremadura se cifraron en 20 en este mes, un 11,1% más que en septiembre de 2017 (en España un -0,6%). El 70% de las disoluciones lo hicieron de forma voluntaria.

Por actividad económica, el 17% de las sociedades mercantiles creadas en septiembre corresponde al Comercio (21% en España). En cuanto a las sociedades disueltas, el 50% pertenece al Comercio y el 15% a Construcción (en España estos porcentajes fueron del 22,6% y 14,1%).

En lo que va de 2018 se han constituido 850 sociedades mercantiles en Extremadura, lo que supone una reducción del 4,1% en tasa anual (un -0,1% en España). En este mismo periodo se han disuelto 198 sociedades, un 23,3% menos que en 2017 (2,4% más a nivel nacional).

Septiembre	Total	Sociedades mercantiles creadas				Sociedades que amplían capital				
		Número	Tasa var.	Capital	Tasa var.	Número	Tasa var.	Capital	Tasa var.	
	España	5.886	-4,40 %	523.156	29,49 %	1.870	-6,27 %	1.246.399	7,92 %	
	Extremadura	79	16,18 %	6.518	-5,74 %	18	-37,93 %	12.101	670,27 %	
	Badajoz	57	42,50 %	5.147	-18,25 %	12	-47,83 %	11.439	1.091,56 %	
	Cáceres	22	-21,43 %	1.371	121,49 %	6	0,00 %	662	8,35 %	
	Sociedad Anónima									
	España	26	-21,21 %	3.824	-37,40 %	91	9,64 %	414.038	36,47 %	
	Extremadura	0		0		3	%	6.221	%	
	Badajoz	0		0		3	%	6.221	%	
	Cáceres	0		0		0		0		
	Sociedad Limitada									
	España	5.859	-4,31 %	519.328	30,52 %	1.777	-7,01 %	832.361	-2,26 %	
	Extremadura	78	14,71 %	6.515	-5,78 %	15	-48,28 %	5.880	274,28 %	
	Badajoz	57	42,50 %	5.147	-18,25 %	9	-60,87 %	5.218	443,54 %	
	Cáceres	21	-25,00 %	1.368	121,00 %	6	0,00 %	662	8,35 %	

* El total no incluye las sociedades colectivas y las comanditarias.
El importe de capital en miles de euros

SOCIEDADES CREADAS EN EXTREMADURA

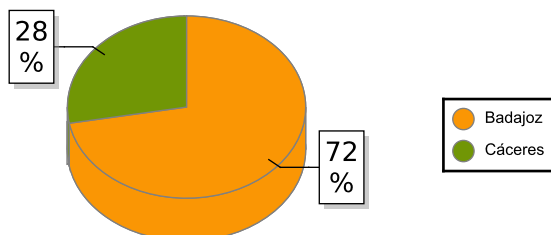

SOCIEDADES MERCANTILES CREADAS POR SECTOR DE ACTIVIDAD

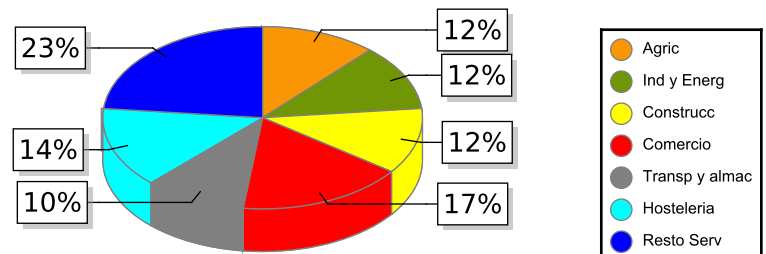

SOCIEDADES MERCANTILES EN EXTREMADURA. EVOLUCIÓN

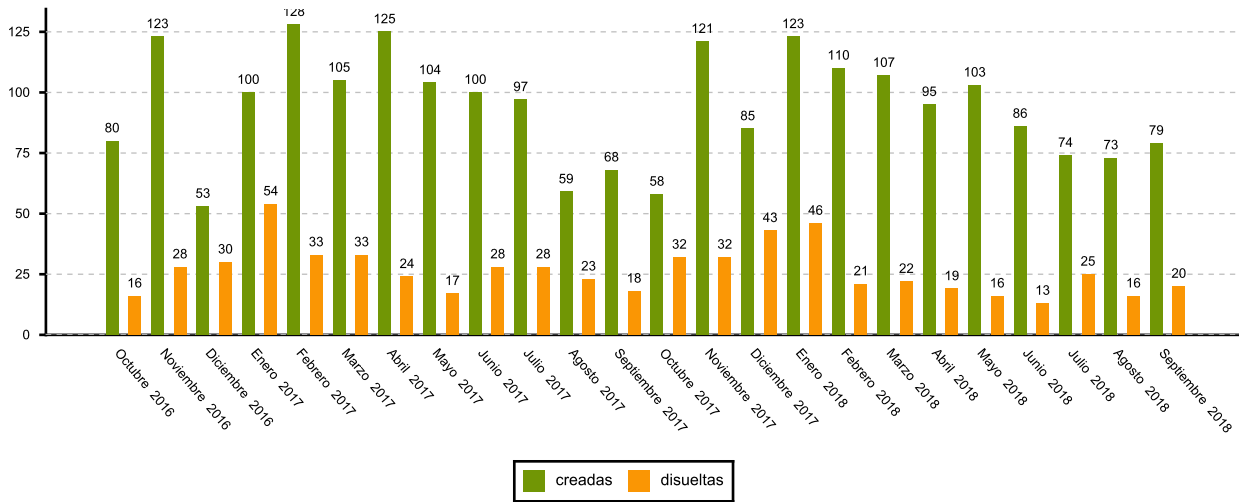

DISUeltas

Septiembre	Número		Tasa var.
	2018		
Total			
NACIONAL	1.103		-0,63 %
EXTREMADURA	20		11,11 %
Badajoz	13		-13,33 %
Cáceres	7		133,33 %
Voluntaria			
NACIONAL	824		-0,72 %
EXTREMADURA	14		-12,50 %
Badajoz	9		-30,77 %
Cáceres	5		66,67 %
Fusion			
NACIONAL	140		-15,15 %
EXTREMADURA	1		0,00 %
Badajoz	1		0,00 %
Cáceres	0		
Otros			
NACIONAL	139		20,87 %
EXTREMADURA	5		400,00 %
Badajoz	3		200,00 %
Cáceres	2		%

SOCIEDADES MERCANTILES DISUeltas POR SECTOR DE ACTIVIDAD

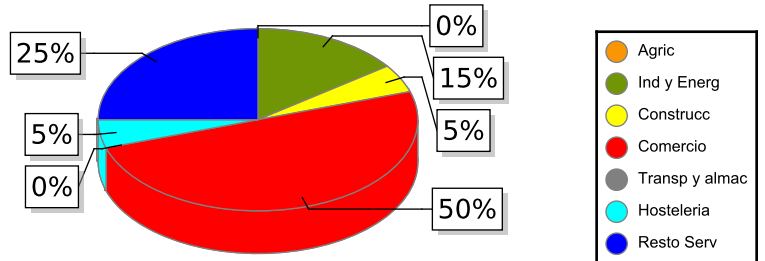

SOCIEDADES MERCANTILES. SALDO NETO

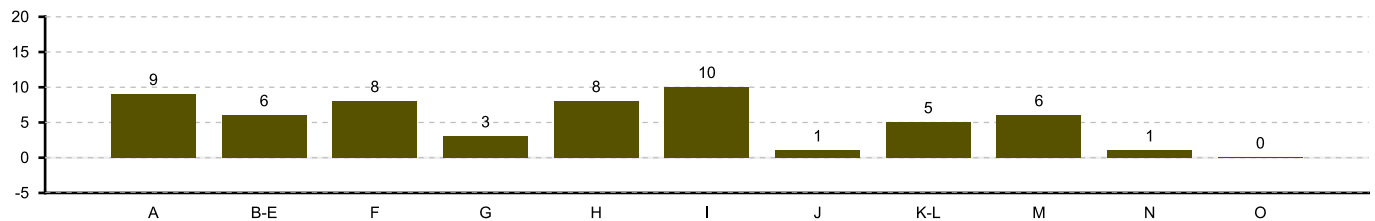

A:Agricultura y pesca B-E:Industria y energía F:Construcción G:Comercio H:Transporte y almacenamiento
 I:Hostelería J:Información y comunicaciones K-L:Inmobiliarias, financieras y seguros M:Actividades profesionales
 N:Actividades administrativas y servicios auxiliares O-U:Resto servicios

Fuente: Elaboración propia a partir de los datos del INE