

Afiliación a la Seguridad
Social en Extremadura.

Diciembre 2018



ieex
Instituto de Estadística
de Extremadura

JUNTA DE EXTREMADURA

NOTA ACLARATORIA:

Existen diferencias en el número de afiliados de esta publicación y los datos que facilita el Ministerio de Empleo y Seguridad Social. Estas diferencias son debidas a que existen personas que están dadas de alta en los registros de la Seguridad Social de más de una provincia (normalmente limítrofes). El Ministerio de Empleo y Seguridad Social la contabiliza una única vez en la provincia dónde tenga mayor antigüedad de alta en la empresa, desde el IEEX se contabilizan todas las personas dadas de alta en empresas extremeñas, independientemente de que estén dadas de alta en alguna otra Comunidad Autónoma.

FUENTE: Instituto de Estadística de Extremadura a partir de datos facilitados por el Ministerio de Empleo y Seguridad Social. Tesorería General de la Seguridad Social

6. Afiliados en alta extranjeros según sexo, edad, tamaño de municipio de residencia y principales nacionalidades

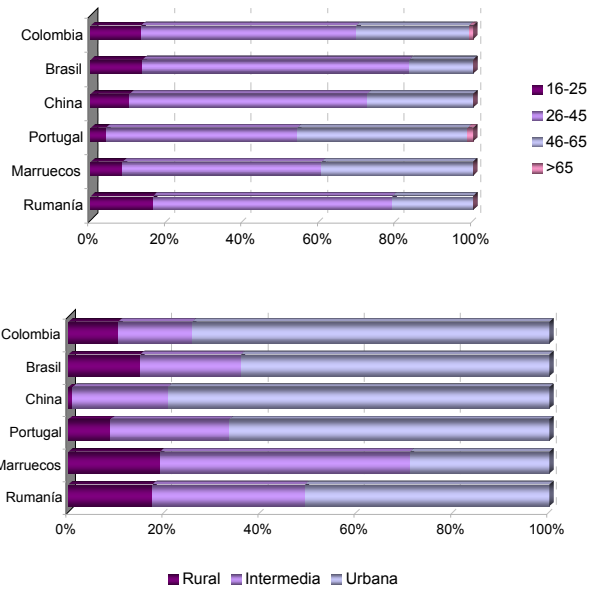
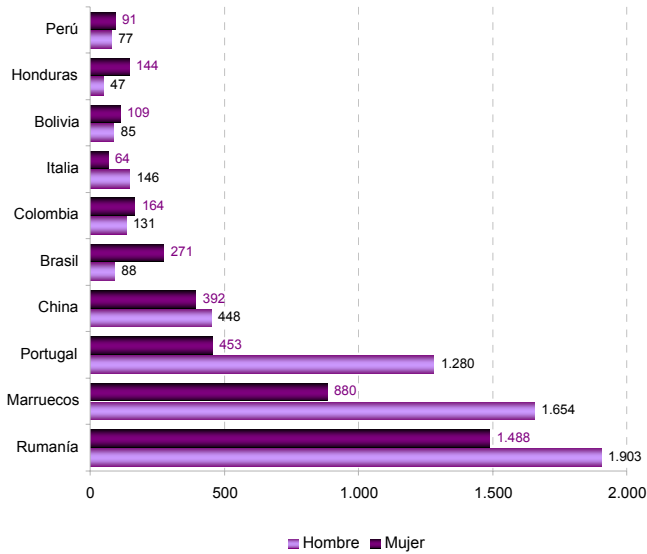

7. Afiliados en alta según régimen de afiliación, sexo y edad

	SEXO		Total
	Hombre	Mujer	
General	123.120	122.138	245.258
Empl. Hogar	153	4.697	4.850
Agrario	37.427	23.438	60.865
Autónomo	54.425	25.889	80.314

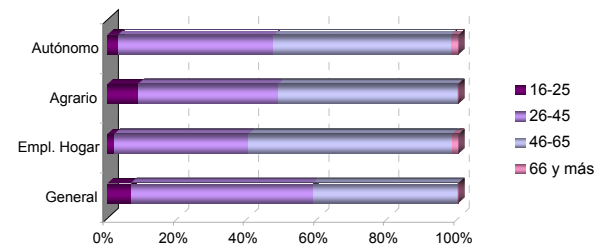

8. Afiliados en alta según régimen de afiliación y nacionalidad

	NACIONALIDAD	
	Española	Extranjera
General	240.014	5.244
Empl. Hogar	4.086	764
Agrario	56.511	4.354
Autónomo	78.161	2.153

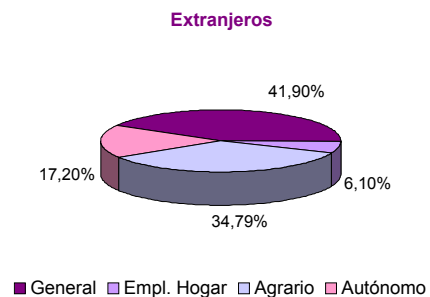
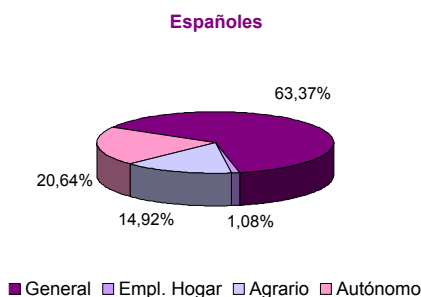
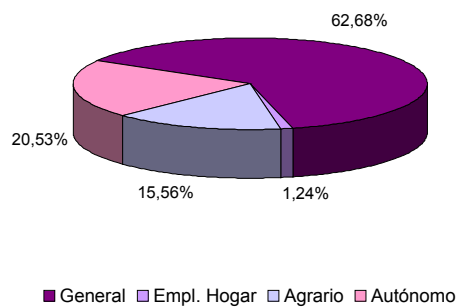

9. Afiliados en alta según régimen de afiliación y actividad económica

	RÉGIMEN	
	General	Autónomo
A Agricultura, ganadería, silvicultura y pesca	61.802	15.832
B Industrias extractivas	708	77
C Industria manufacturera	20.683	5.133
D Suministro de energía eléctrica, gas, vapor y aire acondicionado	1.446	51
E Suministro de agua, actividades de saneamiento, gestión de residuos y descontaminación	3.287	38
F Construcción	14.368	8.488
G Comercio al por mayor y al por menor; reparación de vehículos de motor y motocicletas	37.945	21.630
H Transporte y almacenamiento	8.502	3.316
I Hostelería	17.514	7.896
J Información y comunicaciones	2.972	698
K Actividades financieras y de seguros	4.407	1.276
L Actividades inmobiliarias	449	395
M Actividades profesionales, científicas y técnicas	8.460	4.501
N Actividades administrativas y servicios auxiliares	15.261	1.588
O Administración Pública y defensa; Seguridad Social obligatoria	42.820	18
P Educación	15.924	1.691
Q Actividades sanitarias y de servicios sociales	40.355	2.285
R Actividades artísticas, recreativas y de entrenamiento	3.015	1.170
S Otros servicios	5.772	4.226
T Actividades de los hogares como empleadores de personal doméstico; actividades de los hogares como productores de bienes y servicios para uso propio	5.113	3
U Actividades de organizaciones y organismos extraterritoriales	3	2
No consta	167	0

10. Afiliados en alta según sexo, edad de afiliación y actividad económica

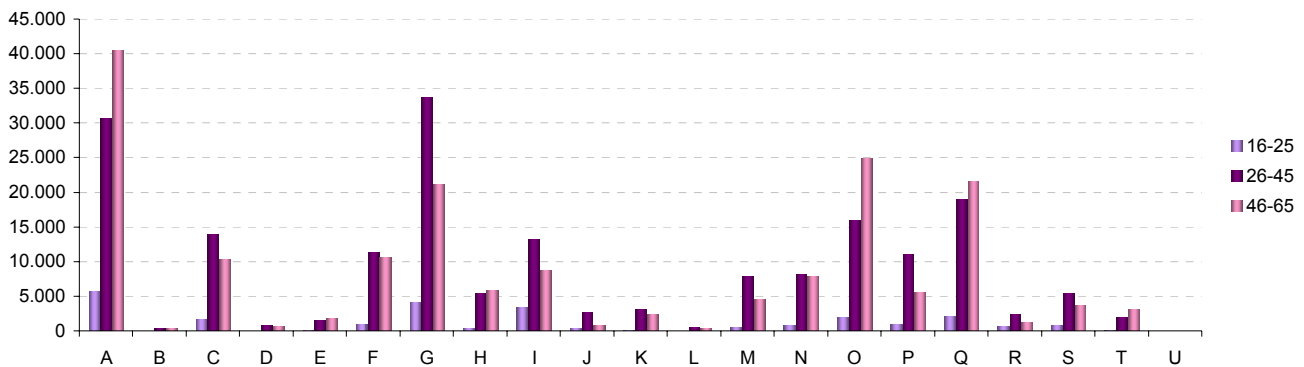
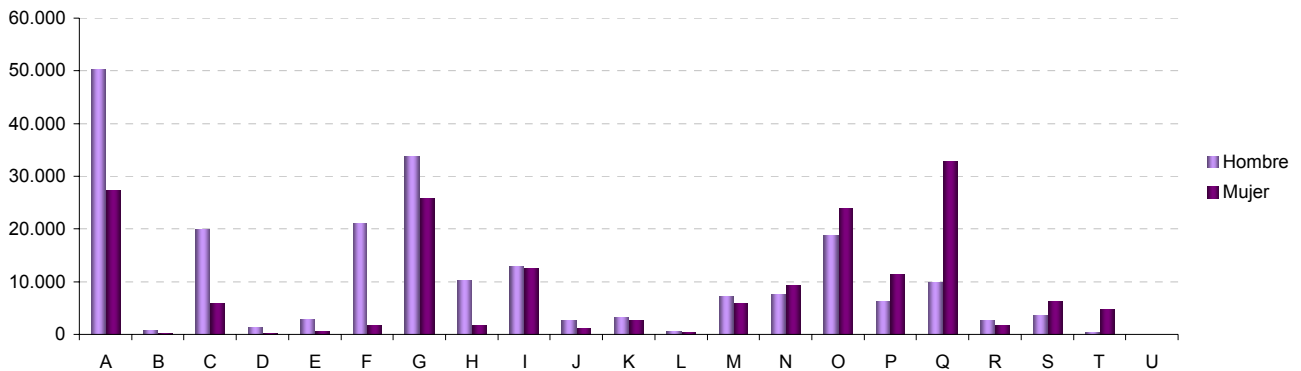

11. Afiliados en alta residentes en Extremadura por municipio de residencia. Provincia de Badajoz

06001-Acedera	262	06056-Garbayuela	136	06109-Quintana de la Serena	1.461
06002-Aceuchal	2.432	06057-Garlitos	142	06110-Reina	61
06003-Ahillones	364	06058-Garrovilla, La	901	06111-Rena	270
06004-Alange	674	06059-Granja de Torrehermosa	641	06112-Retamal de Llerena	173
06005-Albuera, La	803	06903-Guadiana del Caudillo	970	06113-Ribera del Fresno	1.284
06006-Alburquerque	1.791	06060-Guareña	2.870	06114-Risco	35
06007-Alconchel	610	06061-Haba, La	416	06115-Roca de la Sierra, La	557
06008-Alconera	225	06062-Helechosa de los Montes	198	06116-Salvaleón	582
06009-Aljucén	67	06063-Herrera del Duque	1.091	06117-Salvatierra de los Barros	677
06010-Almendral	473	06064-Higuera de la Serena	289	06119-San Pedro de Mérida	330
06011-Almendralejo	11.263	06065-Higuera de Llerena	146	06123-San Vicente de Alcántara	1.859
06012-Arroyo de San Serván	1.618	06066-Higuera de Vargas	739	06118-Sancti-Spíritus	35
06013-Atalaya	97	06067-Higuera la Real	755	06120-Santa Amalia	1.728
06014-Azuaga	2.627	06068-Hinojosa del Valle	189	06121-Santa Marta	1.536
06015-Badajoz	51.004	06069-Hornachos	1.378	06122-Santos de Maimona, Los	3.005
06016-Barcarrota	1.248	06070-Jerez de los Caballeros	3.400	06124-Segura de León	590
06017-Baterno	88	06071-Lapa, La	93	06125-Sirueta	598
06018-Benquerencia de la Serena	258	06073-Llera	352	06126-Solana de los Barros	1.192
06019-Berlanga	882	06074-Llerena	2.082	06127-Talarrubias	1.135
06020-Bienvenida	820	06072-Lobón	1.130	06128-Talavera la Real	2.104
06021-Bodonal de la Sierra	383	06075-Magacela	155	06129-Táliga	231
06022-Burguillos del Cerro	916	06076-Maguilla	400	06130-Tamurejo	55
06023-Cabeza del Buey	1.622	06077-Malcocinado	120	06131-Torre de Miguel Sesmero	568
06024-Cabeza la Vaca	431	06078-Malpartida de la Serena	237	06132-Torremayor	392
06025-Calamonte	2.660	06079-Manchita	385	06133-Torremejía	956
06026-Calera de León	340	06080-Medellín	999	06134-Trasierra	282
06027-Calzadilla de los Barros	236	06081-Medina de las Torres	378	06135-Trujillanos	473
06028-Campanario	1.686	06082-Mengabril	185	06136-Usagre	678
06029-Campillo de Llerena	571	06083-Mérida	20.221	06137-Valdecaballeros	293
06030-Capilla	37	06084-Mirandilla	455	06901-Valdelacalzada	1.192
06031-Carmonita	227	06085-Monesterio	1.323	06138-Valdetorres	573
06032-Carrascalejo, El	6	06086-Montemolín	451	06139-Valencia de las Torres	231
06033-Casas de Don Pedro	466	06087-Monterrubio de la Serena	843	06140-Valencia del Mombuey	272
06034-Casas de Reina	80	06088-Montijo	5.421	06141-Valencia del Ventoso	667
06035-Castilblanco	236	06089-Morera, La	323	06146-Valle de la Serena	398
06036-Castuera	1.993	06090-Nava de Santiago, La	407	06147-Valle de Matamoros	121
06042-Cheles	525	06091-Navalvillar de Pela	1.616	06148-Valle de Santa Ana	437
06037-Codosera, La	574	06092-Nogales	297	06142-Valverde de Burguillos	92
06038-Cordobilla de Lácara	408	06093-Oliva de la Frontera	1.891	06143-Valverde de Leganés	1.831
06039-Coronada, La	776	06094-Oliva de Mérida	821	06144-Valverde de Llerena	210
06040-Corte de Peleas	629	06095-Olivenza	4.407	06145-Valverde de Mérida	439
06041-Cristina	213	06096-Orellana de la Sierra	68	06149-Villafranca de los Barros	4.773
06043-Don Álvaro	253	06097-Orellana la Vieja	849	06150-Villagarcía de la Torre	316
06044-Don Benito	13.727	06098-Palomas	270	06151-Villagonzalo	483
06045-Entrín Bajo	232	06099-Parra, La	597	06152-Villalba de los Barros	665
06046-Esparragalejo	516	06100-Peñalsordo	233	06153-Villanueva de la Serena	9.336
06047-Esparragosa de la Serena	389	06101-Peraleda del Zaucejo	167	06154-Villanueva del Fresno	1.161
06048-Esparragosa de Lares	316	06102-Puebla de Alcocer	365	06156-Villar de Rena	581
06049-Feria	396	06103-Puebla de la Calzada	2.055	06155-Villar del Rey	742
06050-Fregenal de la Sierra	1.629	06104-Puebla de la Reina	304	06157-Villarta de los Montes	117
06051-Fuenlabrada de los Montes	683	06107-Puebla de Obando	754	06158-Zafra	5.769
06052-Fuente de Cantos	1.672	06108-Puebla de Sancho Pérez	944	06159-Zahínos	1.324
06053-Fuente del Arco	250	06105-Puebla del Maestre	200	06160-Zalamea de la Serena	1.117
06054-Fuente del Maestre	2.902	06106-Puebla del Prior	209	06162-Zarza, La	1.389
06055-Fuentes de León	740	06902-Pueblonuevo del Guadiana	817	06161-Zarza-Capilla	112

12. Afiliados en alta residentes en Extremadura por municipio de residencia. Provincia de C3aceres

10001-Abadía	77	10076-Galisteo	315	10151-Portezuelo	70
10002-Abertura	141	10077-Garciaz	266	10152-Pozuelo de Zarc3n	140
10003-Acebo	144	10078-Garganta, La	82	10905-Pueblonuevo de Miramontes	287
10004-Acehúche	321	10079-Garganta la Olla	368	10153-Puerto de Santa Cruz	112
10005-Aceituna	218	10080-Gargantilla	105	10154-Rebollar	73
10006-Ahigal	515	10081-Gargüera	36	10155-Riolobos	477
10903-Alag3n del Río	364	10082-Garrovilas de Alcon3tar	520	10156-Robledillo de Gata	28
10007-Albal3	189	10083-Garvín	35	10157-Robledillo de la Vera	91
10008-Alc3ntara	451	10084-Gata	465	10158-Robledillo de Trujillo	107
10009-Alcollarín	59	10085-Gordo, El	93	10159-Robledollano	126
10010-Alcu3scar	951	10086-Granja, La	107	10160-Romangordo	42
10012-Aldea del Cano	216	10087-Guadalupe	622	10901-Rosalejo	637
10013-Aldea del Obispo, La	107	10088-Guijo de Coria	72	10161-Ruanes	20
10011-Aldeacentenera	231	10089-Guijo de Galisteo	642	10162-Salorino	190
10014-Aldeanueva de la Vera	761	10090-Guijo de Granadilla	137	10163-Salvatierra de Santiago	78
10015-Aldeanueva del Camino	206	10091-Guijo de Santa B3rbara	125	10164-San Mart3n de Trevejo	219
10016-Aldehuela de Jerte	144	10092-Herguijuela	92	10165-Santa Ana	60
10017-Alía	225	10093-Hern3n-P3rez	144	10166-Santa Cruz de la Sierra	107
10018-Aliseda	715	10094-Herrera de Alc3ntara	74	10167-Santa Cruz de Paniagua	111
10019-Almaraz	542	10095-Herreruela	123	10168-Santa Marta de Magasca	91
10020-Almoharín	709	10096-Herv3s	1.196	10169-Santiago de Alc3ntara	143
10021-Arroyo de la Luz	1.897	10097-Higuera	18	10170-Santiago del Campo	81
10023-Arroyomolinos	347	10098-Hinojal	91	10171-Santib3ñez el Alto	128
10022-Arroyomolinos de la Vera	125	10099-Holguera	212	10172-Santib3ñez el Bajo	240
10024-Baños de Montemayor	145	10100-Hoyos	291	10173-Saucedilla	269
10025-Barrado	148	10101-Hu3laga	50	10174-Segura de Toro	62
10026-Belvis de Monroy	182	10102-Ibahernando	164	10175-Serradilla	487
10027-Benquerencia	27	10103-Jaraicejo	146	10176-Serrej3n	127
10028-Berrocallejo	14	10104-Jaraiz de la Vera	2.657	10177-Sierra de Fuentes	713
10029-Berzocana	129	10105-Jarandilla de la Vera	1.018	10178-Talav3n	260
10030-Bohonal de Ibor	102	10106-Jarilla	43	10179-Talaveruela de la Vera	89
10031-Botija	53	10107-Jerte	462	10180-Talayuela	2.976
10032-Broz3s	615	10108-Ladrillar	44	10181-Tejeda de Ti3tar	317
10033-Cabañas del Castillo	120	10109-Logros3n	642	10904-Ti3tar	393
10034-Cabezabellosa	82	10110-Losar de la Vera	1.010	10182-Toril	31
10035-Cabezuela del Valle	964	10111-Madrigal de la Vera	458	10183-Tornavacas	421
10036-Cabrero	131	10112-Madrigalejo	614	10184-Torno, El	239
10037-C3ceres	35.015	10113-Madroñera	811	10187-Torre de Don Miguel	157
10038-Cachorrilla	17	10114-Majadas	575	10188-Torre de Santa María	178
10039-Cadalso	139	10115-Malpartida de C3ceres	1.403	10185-Torrecilla de los 3ngeles	227
10040-Calzadilla	131	10116-Malpartida de Plasencia	1.624	10186-Torrecillas de la Tiesa	406
10041-Caminomorisco	396	10117-Marchagaz	91	10190-Torrej3n el Rubio	187
10042-Campillo de Deleitosa	12	10118-Mata de Alc3ntara	105	10189-Torrejoncillo	869
10043-Campo Lugar	352	10119-Membrío	216	10191-Torremenga	216
10044-Cañamero	628	10120-Mesas de Ibor	45	10192-Torremocha	228
10045-Cañaveral	342	10121-Mi3jadas	3.564	10193-Torreorgaz	639
10046-Carbajo	81	10122-Millanes	44	10194-Torrequemada	181
10047-Carcaboso	418	10123-Mirabel	204	10195-Trujillo	3.203
10048-Carrascalejo	54	10124-Mohedas de Granadilla	325	10196-Valdastillas	115
10049-Casar de C3ceres	1.629	10125-Monroy	367	10197-Valdecañas de Tajo	19
10050-Casar de Palomero	323	10126-Mont3nchez	576	10198-Valdefuentes	385
10051-Casares de las Hurdes	60	10127-Montehermoso	2.132	10199-Valdehúncar	43
10052-Casas de Don Antonio	38	10128-Moraleja	2.154	10200-Valdelacasa de Tajo	70
10053-Casas de Don G3mez	87	10129-Morcillo	141	10201-Valdemorales	86
10056-Casas de Mill3n	148	10130-Navaconcejo	901	10202-Valdeobispo	197
10057-Casas de Miravete	30	10131-Navalmoral de la Mata	5.752	10203-Valencia de Alc3ntara	1.704
10054-Casas del Castańar	195	10132-Navalvillar de Ibor	124	10204-Valverde de la Vera	111
10055-Casas del Monte	264	10133-Navas del Madrońo	394	10205-Valverde del Fresno	743
10058-Casatejada	487	10134-Navezuelas	234	10902-Vegaviana	256
10059-Casillas de Coria	120	10135-Nuńomoral	396	10206-Viandar de la Vera	75
10060-Castańar de Ibor	339	10136-Oliva de Plasencia	72	10207-Villa del Campo	142
10061-Ceclavín	651	10137-Palomero	147	10208-Villa del Rey	40
10062-Cedillo	164	10138-Pasar3n de la Vera	195	10209-Villamesias	97
10063-Cerezo	47	10139-Pedroso de Acim	34	10210-Villamiel	197
10064-Cilleros	575	10140-Peraleda de la Mata	493	10211-Villanueva de la Sierra	148
10065-Collado	48	10141-Peraleda de San Rom3n	74	10212-Villanueva de la Vera	596
10066-Conquista de la Sierra	53	10142-Perales del Puerto	328	10214-Villar de Plasencia	62
10067-Coria	4.072	10143-Pescueza	38	10213-Villar del Pedroso	174
10068-Cuacos de Yuste	302	10144-Pesga, La	267	10215-Villasbuenas de Gata	138
10069-Cumbre, La	303	10145-Piedras Albas	40	10216-Zarza de Granadilla	595
10070-Deleitosa	277	10146-Pinofranqueado	619	10217-Zarza de Mont3nchez	173
10071-Descargamaría	38	10147-Piornal	539	10218-Zarza la Mayor	454
10072-Eljas	252	10148-Plasencia	14.036	10219-Zorita	402
10073-Escorial	281	10149-Plasenzuela	140		

Afilados en alta residentes en Extremadura por municipio de residencia y régimen y sector de actividad

PROVINCIA DE BADAJOZ

	TOTAL	SECTOR DE ACTIVIDAD					RÉGIMEN			
		Agricultura	Industria	Construcción	Servicios	No consta	R. G.			R. E.
							Empleados de hogar	R. G. Sist. Especial	Agrario	
R. General										
06001-Acedera	262	125	11	5	121	0	116	0	50	96
06002-Aceuchal	2.432	1.227	169	106	930	0	821	4	1.042	565
06003-Ahillones	364	204	13	11	136	0	124	1	172	67
06004-Alange	674	194	30	96	354	0	378	1	141	154
06005-Albuera, La	803	282	67	53	401	0	399	12	272	120
06006-Alburquerque	1.791	438	199	91	1.062	1	1.068	18	326	379
06007-Alconchel	610	227	35	50	298	0	291	1	200	118
06008-Alconera	225	14	67	7	137	0	181	4	12	28
06009-Aljucén	67	7	2	3	55	0	41	4	6	16
06010-Almendral	473	169	30	23	251	0	233	2	138	100
06011-Almendrales	11.263	1.350	1.328	773	7.808	4	7.584	98	936	2.645
06012-Arroyo de San Serván	1.618	658	129	90	740	1	725	7	550	336
06013-Atalaya	97	38	3	7	48	1	48	5	33	11
06014-Azuaga	2.627	600	231	140	1.656	0	1.506	25	462	634
06015-Badajoz	51.004	1.960	2.311	1.841	44.878	14	39.974	1.206	1.367	8.457
06016-Barcarrota	1.248	310	98	90	750	0	670	11	243	324
06017-Baterno	88	64	1	0	23	0	17	0	40	31
06018-Benquerencia de la Serena	258	136	14	7	101	0	100	0	88	70
06019-Berlanga	882	395	51	33	402	1	345	1	342	194
06020-Bienvenida	820	350	65	52	353	0	354	2	266	198
06021-Bodonal de la Sierra	383	124	53	26	180	0	177	3	75	128
06022-Burguillos del Cerro	916	176	123	37	580	0	566	13	133	204
06023-Cabeza del Buey	1.622	410	142	80	988	2	868	16	283	455
06024-Cabeza la Vaca	431	135	71	19	206	0	224	1	120	86
06025-Calamonte	2.660	877	214	136	1.432	1	1.434	13	819	394
06026-Calera de León	340	97	74	20	149	0	178	1	60	101
06027-Calzadilla de los Barros	236	80	11	17	126	2	124	1	60	51
06028-Campanario	1.686	256	228	138	1.063	1	1.082	22	158	424
06029-Campillo de Llerena	571	311	22	32	206	0	197	1	288	85
06030-Capilla	37	6	4	3	24	0	25	0	2	10
06031-Carmonita	227	134	4	4	85	0	77	1	127	22
06032-Carrascalejo, El	6	1	0	0	5	0	5	0	0	1
06033-Casas de Don Pedro	466	136	26	43	261	0	252	2	108	104
06034-Casas de Reina	80	33	9	1	37	0	38	0	22	20
06035-Castilblanco	236	51	21	12	152	0	127	3	33	73
06036-Castuera	1.993	245	211	76	1.461	0	1.289	17	106	581
06042-Cheles	525	341	14	30	140	0	136	0	332	57
06037-Codosera, La	574	224	38	25	287	0	255	3	189	127
06038-Cordobilla de Lácara	408	245	9	12	141	1	121	3	217	67
06039-Coronada, La	776	275	48	53	400	0	419	4	249	104
06040-Corte de Peleas	629	426	12	12	179	0	162	1	380	86
06041-Cristina	213	93	40	7	73	0	98	0	76	39
06043-Don Alvaro	253	32	11	22	188	0	181	1	19	52
06044-Don Benito	13.727	2.188	1.269	807	9.457	6	9.067	220	1.679	2.761
06045-Entrín Bajo	232	157	16	7	52	0	60	1	133	38
06046-Esparragalejo	516	96	35	38	347	0	374	4	80	58
06047-Esparragosa de la Serena	389	181	44	14	150	0	170	0	142	77
06048-Esparragosa de Lares	316	120	16	18	162	0	152	1	83	80
06049-Feria	396	125	45	31	195	0	207	2	89	98
06050-Fregenal de la Sierra	1.629	157	280	67	1.124	1	1.023	22	90	494
06051-Fuenlabrada de los Montes	683	407	15	19	242	0	218	0	98	367
06052-Fuente de Cantos	1.672	299	144	125	1.102	2	1.034	14	187	437
06053-Fuente del Arco	250	119	7	14	110	0	106	1	98	45
06054-Fuente del Maestre	2.902	1.109	357	118	1.317	1	1.390	16	925	571
06055-Fuentes de León	740	256	84	41	359	0	334	6	166	234
06056-Garbayuela	136	46	6	10	74	0	70	3	27	36
06057-Garlitos	142	65	6	4	66	1	53	1	44	44
06058-Garrovilla, La	901	277	92	52	480	0	546	1	228	126
06059-Granja de Torrehermosa	641	183	26	30	402	0	320	10	118	193
06903-Guadiana del Caudillo	970	377	45	89	459	0	445	4	330	191
06060-Guareña	2.870	1.228	224	90	1.327	1	1.277	17	1.123	453
06061-Haba, La	416	59	51	41	265	0	270	9	44	93
06062-Helechosa de los Montes	198	69	6	12	110	1	101	1	58	38
06063-Herrera del Duque	1.091	239	116	65	670	1	619	3	120	349
06064-Higuera de la Serena	289	76	26	16	171	0	169	1	59	60
06065-Higuera de Llerena	146	91	4	2	49	0	46	0	80	20
06066-Higuera de Vargas	739	415	44	35	245	0	239	6	410	84
06067-Higuera la Real	755	104	222	31	397	1	469	10	69	207
06068-Hinojosa del Valle	189	101	5	4	79	0	68	0	90	31
06069-Hornachos	1.378	597	94	69	618	0	555	5	559	259
06070-Jerez de los Caballeros	3.400	290	818	171	2.120	1	2.403	22	218	757
06071-Lapa, La	93	45	13	0	35	0	40	0	38	15
06073-Llera	352	194	8	9	141	0	122	0	175	55
06074-Llerena	2.082	201	118	93	1.669	1	1.487	13	145	437
06072-Lobón	1.130	417	74	40	599	0	608	1	359	162

Afilados en alta residentes en Extremadura por municipio de residencia y régimen y sector de actividad

PROVINCIA DE BADAJOZ

	TOTAL	SECTOR DE ACTIVIDAD					RÉGIMEN			
		Agricultura	Industria	Construcción	Servicios	No consta	R. G.		R. E.	
							Empleados de hogar	R. G. Sist. Especial Agrario		Autónomo
06075-Magacela	155	49	15	13	78	0	72	3	38	42
06076-Maguilla	400	237	25	15	123	0	127	0	202	71
06077-Malcocinado	120	90	7	0	23	0	22	0	90	8
06078-Malpartida de la Serena	237	98	8	1	130	0	105	0	89	43
06079-Manchita	385	246	10	27	102	0	106	2	231	46
06080-Medellín	999	402	80	54	462	1	429	5	377	188
06081-Medina de las Torres	378	83	56	21	217	1	220	4	57	97
06082-Mengabril	185	85	27	7	66	0	71	1	86	27
06083-Mérida	20.221	640	1.035	702	17.842	2	16.200	193	397	3.431
06084-Mirandilla	455	130	22	26	277	0	279	8	90	78
06085-Monesterio	1.323	217	157	97	852	0	738	3	109	473
06086-Montemolín	451	182	32	25	211	1	213	2	153	83
06087-Monterrubio de la Serena	843	438	74	30	301	0	297	2	299	245
06088-Montijo	5.421	1.156	427	376	3.460	2	3.314	27	981	1.099
06089-Morera, La	323	169	17	18	119	0	123	1	138	61
06090-Nava de Santiago, La	407	241	19	7	140	0	120	4	194	89
06091-Navalvillar de Pela	1.616	636	75	100	805	0	705	8	458	445
06092-Nogales	297	132	46	18	101	0	127	2	115	53
06093-Oliva de la Frontera	1.891	587	238	115	948	3	946	7	485	453
06094-Oliva de Mérida	821	592	20	45	164	0	172	2	578	69
06095-Olivenza	4.407	1.335	217	296	2.558	1	2.374	51	1.242	740
06096-Orellana de la Sierra	68	17	2	2	46	1	41	0	14	13
06097-Orellana la Vieja	849	168	66	95	520	0	501	10	80	258
06098-Palomas	270	178	11	6	75	0	73	1	166	30
06099-Parra, La	597	319	41	43	194	0	211	4	306	76
06100-Peñalsordo	233	88	12	14	119	0	87	2	43	101
06101-Peraleda del Zaucejo	167	100	10	3	54	0	56	0	75	36
06102-Puebla de Alcocer	365	77	34	15	239	0	213	3	46	103
06103-Puebla de la Calzada	2.055	511	159	198	1.187	0	1.187	6	438	424
06104-Puebla de la Reina	304	153	23	15	113	0	130	0	129	45
06107-Puebla de Obando	754	420	31	55	248	0	260	7	414	73
06108-Puebla de Sancho Pérez	944	147	151	52	594	0	625	13	116	190
06105-Puebla del Maestre	200	100	13	5	82	0	76	1	76	47
06106-Puebla del Prior	209	94	20	13	82	0	89	0	78	42
06902-Pueblonuevo del Guadiana	817	351	29	47	390	0	363	5	309	140
06109-Quintana de la Serena	1.461	155	356	111	836	3	971	10	92	388
06110-Reina	61	40	0	1	20	0	17	0	36	8
06111-Rena	270	183	10	6	71	0	63	3	166	38
06112-Retamal de Llerena	173	94	10	11	58	0	56	0	78	39
06113-Ribera del Fresno	1.284	437	99	74	674	0	600	2	302	380
06114-Risco	35	16	1	0	18	0	16	0	14	5
06115-Roca de la Sierra, La	557	225	36	49	247	0	254	6	199	98
06116-Salvaleón	582	166	118	11	287	0	332	5	123	122
06117-Salvatierra de los Barros	677	245	123	20	289	0	301	1	194	181
06119-San Pedro de Mérida	330	117	8	5	200	0	181	2	107	40
06123-San Vicente de Alcántara	1.859	188	575	117	978	1	1.224	11	133	491
06118-Sancti-Spíritus	35	17	1	0	17	0	13	0	10	12
06120-Santa Amalia	1.728	750	177	83	718	0	739	5	594	390
06121-Santa Marta	1.536	522	106	134	774	0	723	8	394	411
06122-Santos de Maimona, Los	3.005	531	340	233	1.900	1	1.941	35	431	598
06124-Segura de León	590	195	63	33	298	1	290	3	164	133
06125-Siruela	598	187	39	32	339	1	300	9	63	226
06126-Solana de los Barros	1.192	700	58	65	369	0	375	0	604	213
06127-Talarrubias	1.135	202	132	61	738	2	718	8	107	302
06128-Talavera la Real	2.104	727	211	98	1.068	0	1.031	20	605	448
06129-Táliga	231	83	14	26	108	0	98	4	76	53
06130-Tamurejo	55	24	4	1	26	0	27	0	8	20
06131-Torre de Miguel Sesmero	568	240	60	25	243	0	250	2	220	96
06132-Torremayor	392	218	28	15	131	0	151	2	199	40
06133-Torremejía	956	384	122	46	404	0	437	1	341	177
06134-Trasierra	282	179	4	4	95	0	81	3	169	29
06135-Trujillanos	473	59	27	27	359	1	348	5	29	91
06136-Usagre	678	316	36	41	285	0	287	2	277	112
06137-Valdecaballeros	293	52	28	27	186	0	159	1	40	93
06901-Valdelacalzada	1.192	567	49	90	486	0	485	2	487	218
06138-Valdetorres	573	300	41	9	223	0	233	0	289	51
06139-Valencia de las Torres	231	116	5	0	110	0	89	1	105	36
06140-Valencia del Mombuey	272	155	24	9	84	0	91	0	142	39
06141-Valencia del Ventoso	667	262	71	27	305	2	294	2	182	189
06146-Valle de la Serena	398	166	21	21	190	0	188	0	126	84
06147-Valle de Matamoros	121	36	16	3	66	0	75	0	34	12
06148-Valle de Santa Ana	437	158	85	23	171	0	232	1	139	65
06142-Valverde de Burguillos	92	15	28	4	45	0	65	1	10	16
06143-Valverde de Leganés	1.831	759	128	135	809	0	806	14	720	291
06144-Valverde de Llerena	210	124	5	2	79	0	61	1	111	37

Afilados en alta residentes en Extremadura por municipio de residencia y régimen y sector de actividad

PROVINCIA DE BADAJOZ

	TOTAL	SECTOR DE ACTIVIDAD					RÉGIMEN			
		Agricultura	Industria	Construcción	Servicios	No consta	R. G.	R. G. Sist.	R. E.	
							Empleados	Especial	Agrario	Autónomo
06145-Valverde de Mérida	439	196	20	13	210	0	203	5	182	49
06149-Villafranca de los Barros	4.773	760	684	258	3.071	0	3.222	32	535	984
06150-Villagarcía de la Torre	316	105	26	16	169	0	162	0	95	59
06151-Villagonzalo	483	215	33	26	209	0	201	2	182	98
06152-Villalba de los Barros	665	318	42	45	260	0	268	4	265	128
06153-Villanueva de la Serena	9.336	1.838	658	547	6.290	3	5.925	125	1.437	1.849
06154-Villanueva del Fresno	1.161	555	78	35	493	0	426	10	482	243
06156-Villar de Rena	581	323	28	22	208	0	216	5	218	142
06155-Villar del Rey	742	227	61	55	398	1	393	15	196	138
06157-Villarta de los Montes	117	36	6	2	73	0	64	0	25	28
06158-Zafra	5.769	227	720	233	4.589	0	4.308	77	129	1.255
06159-Zahínos	1.324	833	116	39	336	0	351	0	761	212
06160-Zalamea de la Serena	1.117	225	109	69	713	1	632	6	164	315
06162-Zarza, La	1.389	414	108	121	746	0	696	8	328	357
06161-Zarza-Capilla	112	41	16	8	47	0	44	0	19	49

Afilados en alta residentes en Extremadura por municipio de residencia y régimen y sector de actividad

PROVINCIA DE CÁCERES

	TOTAL	SECTOR DE ACTIVIDAD					RÉGIMEN			
		Agricultura	Industria	Construcción	Servicios	No consta	R. G.	R. G. Sist.	R. E.	
							Empleados de hogar	Especial Agrario	Autónomo	
10001-Abadía	77	13	12	8	44	0	43	2	10	22
10002-Abertura	141	64	9	10	58	0	62	0	49	30
10003-Acebo	144	48	9	14	73	0	42	0	40	62
10004-Acehúche	321	155	41	15	110	0	116	0	124	81
10005-Aceituna	218	120	14	14	70	0	75	0	112	31
10006-Ahigal	515	217	37	45	215	1	190	2	182	141
10903-Alagón del Río	364	161	34	20	149	0	158	3	100	103
10007-Albalá	189	59	3	17	110	0	100	0	36	53
10008-Alcántara	451	49	37	37	327	1	309	4	30	108
10009-Alcollarín	59	17	3	2	37	0	37	0	12	10
10010-Alcuéscar	951	261	51	66	573	0	552	2	241	156
10012-Aldea del Cano	216	50	10	15	140	1	135	2	40	39
10013-Aldea del Obispo, La	107	47	5	13	40	2	45	0	32	30
10011-Aldeacentenera	231	85	14	19	113	0	105	2	63	61
10014-Aldeanueva de la Vera	761	394	53	49	265	0	245	5	201	310
10015-Aldeanueva del Camino	206	21	35	18	132	0	118	1	6	81
10016-Aldehuela de Jerte	144	30	12	7	95	0	86	4	26	28
10017-Alía	225	88	5	13	118	1	95	3	59	68
10018-Aliseda	715	260	58	49	347	1	339	19	228	129
10019-Almaraz	542	32	145	41	323	1	443	4	16	79
10020-Almoharín	709	339	58	29	283	0	290	1	309	109
10021-Arroyo de la Luz	1.897	153	121	295	1.327	1	1.347	52	76	422
10023-Arroyomolinos	347	134	19	14	180	0	162	1	114	70
10022-Arroyomolinos de la Vera	125	54	7	7	57	0	52	1	40	32
10024-Baños de Montemayor	145	10	7	14	114	0	84	0	2	59
10025-Barrado	148	70	5	7	65	1	58	1	37	52
10026-Belvis de Monroy	182	26	20	7	129	0	123	3	5	51
10027-Benquerencia	27	9	2	0	16	0	15	0	8	4
10028-Berrocalejo	14	1	0	1	12	0	10	0	0	4
10029-Berzocana	129	47	9	9	63	1	56	1	35	37
10030-Bohonal de Ibor	102	20	10	8	64	0	55	1	12	34
10031-Botija	53	12	6	0	35	0	30	0	8	15
10032-Brozás	615	141	40	75	358	1	338	6	87	184
10033-Cabañas del Castillo	120	62	3	12	43	0	43	1	38	38
10034-Cabezabellosa	82	37	5	5	35	0	25	1	22	34
10035-Cabezuela del Valle	964	623	14	62	265	0	228	4	530	202
10036-Cabrero	131	88	6	4	33	0	29	1	66	35
10037-Cáceres	35.015	667	1.606	1.722	31.011	9	27.806	823	261	6.125
10038-Cachorrilla	17	2	0	1	14	0	13	0	1	3
10039-Cadalso	139	56	11	7	63	2	56	2	54	27
10040-Calzadilla	131	58	8	9	56	0	59	3	42	27
10041-Caminomorisco	396	104	20	33	239	0	222	1	68	105
10042-Campillo de Deleitosa	12	2	0	2	8	0	6	0	1	5
10043-Campo Lugar	352	185	18	9	140	0	134	1	126	91
10044-Cañamero	628	181	53	60	334	0	285	4	157	182
10045-Cañaveral	342	34	47	33	228	0	216	11	29	86
10046-Carbajo	81	25	5	5	46	0	44	0	23	14
10047-Carcaboso	418	79	31	46	262	0	250	7	68	93
10048-Carrascalejo	54	6	5	10	33	0	24	2	2	26
10049-Casar de Cáceres	1.629	144	252	170	1.061	2	1.149	42	54	384
10050-Casar de Palomero	323	153	8	20	142	0	120	0	131	72
10051-Casares de las Hurdes	60	12	2	3	43	0	32	0	8	20
10052-Casas de Don Antonio	38	7	4	1	26	0	23	0	7	8
10053-Casas de Don Gómez	87	22	2	14	49	0	44	3	11	29
10056-Casas de Millán	148	38	15	8	87	0	81	2	29	36
10057-Casas de Miravete	30	9	0	1	20	0	15	0	8	7
10054-Casas del Castañar	195	60	2	12	121	0	94	2	35	64
10055-Casas del Monte	264	88	56	21	99	0	125	0	73	66
10058-Casatejada	487	152	61	41	233	0	266	4	133	84
10059-Casillas de Coria	120	37	5	14	62	2	66	1	31	22
10060-Castañar de Ibor	339	115	29	25	169	1	145	2	105	87
10061-Ceclavín	651	323	34	56	236	2	243	2	295	111
10062-Cedillo	164	68	22	10	64	0	77	0	64	23
10063-Cerezo	47	32	1	0	14	0	12	0	27	8
10064-Cilleros	575	256	21	44	254	0	211	2	221	141
10065-Collado	48	12	5	3	28	0	27	1	10	10
10066-Conquista de la Sierra	53	12	3	4	34	0	26	2	4	21
10067-Coria	4.072	492	243	348	2.989	0	2.735	41	314	982
10068-Cuacos de Yuste	302	53	85	24	140	0	178	7	32	85
10069-Cumbre, La	303	55	23	24	199	2	212	0	38	53
10070-Deleitosa	277	45	37	30	165	0	152	7	18	100
10071-Descargamaría	38	15	1	3	19	0	18	0	15	5
10072-Eljas	252	125	13	12	101	1	82	3	123	44
10073-Escorial	281	89	38	25	129	0	159	3	65	54
10075-Fresnedoso de Ibor	73	19	5	6	42	1	38	1	15	19

Afilados en alta residentes en Extremadura por municipio de residencia y régimen y sector de actividad

PROVINCIA DE CÁCERES

	TOTAL	SECTOR DE ACTIVIDAD					RÉGIMEN			
		Agricultura	Industria	Construcción	Servicios	No consta	R. G.	R. G. Sist.	R. E.	
							Empleados de hogar	Especial Agrario	Autónomo	
10076-Galisteo	315	96	29	20	169	1	173	4	77	61
10077-Garciaz	266	110	9	29	118	0	114	2	85	65
10078-Garganta, La	82	26	8	11	37	0	38	0	12	32
10079-Garganta la Olla	368	184	23	20	139	2	124	0	131	113
10080-Gargantilla	105	52	5	8	40	0	33	0	34	38
10081-Gargüera	36	15	0	2	19	0	16	1	2	17
10082-Garrovilas de Alconétar	520	75	38	51	355	1	342	9	32	137
10083-Garvín	35	18	2	2	13	0	11	1	12	11
10084-Gata	465	186	28	36	214	1	203	4	138	120
10085-Gordo, El	93	7	30	7	49	0	74	1	6	12
10086-Granja, La	107	34	21	15	37	0	52	1	26	28
10087-Guadalupe	622	102	29	47	443	1	384	5	85	148
10088-Guijo de Coria	72	35	7	5	25	0	30	0	25	17
10089-Guijo de Galisteo	642	298	34	39	271	0	279	4	214	145
10090-Guijo de Granadilla	137	34	6	11	86	0	76	1	19	41
10091-Guijo de Santa Bárbara	125	29	14	12	70	0	68	1	11	45
10092-Herguivuela	92	16	10	8	58	0	60	1	13	18
10093-Hernán-Pérez	144	69	5	13	57	0	57	1	55	31
10094-Herrera de Alcántara	74	38	1	5	30	0	24	0	41	9
10095-Herreruela	123	41	23	4	55	0	62	6	34	21
10096-Hervás	1.196	62	171	77	884	2	744	14	46	392
10097-Higuera	18	6	1	2	9	0	9	0	3	6
10098-Hinojal	91	23	6	14	48	0	40	0	6	45
10099-Holguera	212	74	8	21	107	2	103	0	51	58
10100-Hoyos	291	81	12	25	173	0	148	1	74	68
10101-Huélagá	50	16	2	1	31	0	28	1	9	12
10102-Ibahernando	164	24	12	28	100	0	106	2	14	42
10103-Jaraicejo	146	38	7	14	87	0	75	1	21	49
10104-Jaraiz de la Vera	2.657	856	313	157	1.331	0	1.310	23	753	571
10105-Jarandilla de la Vera	1.018	226	75	107	608	2	521	9	139	349
10106-Jarilla	43	10	2	3	28	0	26	0	4	13
10107-Jerte	462	238	11	38	175	0	138	1	196	127
10108-Ladrillar	44	25	1	6	12	0	10	0	1	33
10109-Logrosán	642	129	47	74	392	0	374	4	86	178
10110-Losar de la Vera	1.010	358	59	55	536	2	434	9	185	382
10111-Madrigal de la Vera	458	116	24	59	259	0	197	5	100	156
10112-Madrigalejo	614	260	40	25	289	0	260	4	216	134
10113-Madroñera	811	148	33	109	519	2	492	11	129	179
10114-Majadas	575	305	66	28	175	1	237	0	301	37
10115-Malpartida de Cáceres	1.403	71	130	119	1.081	2	1.058	40	49	256
10116-Malpartida de Plasencia	1.624	143	331	198	951	1	1.183	13	109	319
10117-Marchagaz	91	66	1	8	16	0	19	0	64	8
10118-Mata de Alcántara	105	25	4	13	63	0	65	1	10	29
10119-Membrío	216	89	10	18	98	1	92	1	80	43
10120-Mesas de Ibor	45	8	2	4	31	0	31	0	1	13
10121-Miajadas	3.564	807	432	231	2.093	1	2.009	39	392	1.124
10122-Millanes	44	3	6	4	31	0	27	1	1	15
10123-Mirabel	204	34	46	13	109	2	138	1	33	32
10124-Mohedas de Granadilla	325	157	16	33	119	0	106	1	148	70
10125-Monroy	367	150	20	29	168	0	151	12	109	95
10126-Montánchez	576	108	57	37	374	0	348	7	92	129
10127-Montehermoso	2.132	634	162	186	1.150	0	1.043	8	473	608
10128-Moraleja	2.154	393	166	151	1.443	1	1.212	23	266	653
10129-Morcillo	141	52	14	11	63	1	73	0	44	24
10130-Navaconcejo	901	538	20	73	269	1	245	4	473	179
10131-Navalmoral de la Mata	5.752	605	901	314	3.929	3	4.029	55	527	1.141
10132-Navalvillar de Ibor	124	56	9	3	56	0	43	3	51	27
10133-Navas del Madroño	394	77	22	76	218	1	226	20	45	103
10134-Navezuelas	234	110	5	20	99	0	95	0	93	46
10135-Nuñomoral	396	116	20	43	217	0	211	1	86	98
10136-Oliva de Plasencia	72	13	8	9	42	0	43	0	14	15
10137-Palomero	147	78	9	11	49	0	42	2	63	40
10138-Pasarón de la Vera	195	79	7	19	89	1	83	3	73	36
10139-Pedroso de Acim	34	9	5	0	20	0	19	1	8	6
10140-Peraleda de la Mata	493	81	98	38	275	1	313	6	52	122
10141-Peraleda de San Román	74	32	5	17	20	0	23	0	24	27
10142-Perales del Puerto	328	177	11	18	122	0	107	1	165	55
10143-Pescueza	38	13	2	3	20	0	18	0	4	16
10144-Pesga, La	267	117	2	18	129	1	108	0	63	96
10145-Piedras Albas	40	15	0	2	21	2	19	0	11	10
10146-Pinofranqueado	619	238	15	59	307	0	257	1	144	217
10147-Piornal	539	287	20	31	201	0	185	1	124	229
10148-Plasencia	14.036	539	1.035	946	11.510	6	10.533	224	339	2.940
10149-Plasenzuela	140	33	7	11	89	0	90	1	17	32
10150-Portaje	97	28	4	4	61	0	56	0	20	21

Afilados en alta residentes en Extremadura por municipio de residencia y régimen y sector de actividad

PROVINCIA DE CÁCERES

	TOTAL	SECTOR DE ACTIVIDAD					RÉGIMEN			
		Agricultura	Industria	Construcción	Servicios	No consta	R. G.		R. E.	
							Empleados de hogar	R. G. Sist. Especial Agrario		R. E. Autónomo
10151-Portezuelo	70	20	3	16	31	0	38	2	18	12
10152-Pozuelo de Zarzón	140	63	18	6	53	0	52	1	52	35
10905-Pueblonuevo de Miramonte	287	171	22	9	85	0	88	1	153	45
10153-Puerto de Santa Cruz	112	37	5	11	59	0	52	6	30	24
10154-Rebollar	73	51	0	3	19	0	18	0	34	21
10155-Riolobos	477	227	35	40	175	0	186	5	149	137
10156-Robledillo de Gata	28	6	1	1	20	0	17	0	5	6
10157-Robledillo de la Vera	91	15	9	6	61	0	48	0	5	38
10158-Robledillo de Trujillo	107	40	6	10	51	0	52	0	38	17
10159-Robledollano	126	58	14	13	41	0	39	1	50	36
10160-Romangordo	42	4	3	4	31	0	35	0	1	6
10901-Rosalejo	637	311	59	33	234	0	259	4	225	149
10161-Ruanes	20	9	0	3	8	0	8	0	7	5
10162-Salorino	190	85	11	11	83	0	79	1	80	30
10163-Salvatierra de Santiago	78	11	13	11	41	2	46	0	5	27
10164-San Martín de Trevejo	219	93	12	12	101	1	76	0	79	64
10165-Santa Ana	60	14	4	7	35	0	37	0	9	14
10166-Santa Cruz de la Sierra	107	45	6	6	50	0	39	0	34	34
10167-Santa Cruz de Paniagua	111	72	2	1	36	0	29	2	65	15
10168-Santa Marta de Magasca	91	30	5	2	54	0	50	0	26	15
10169-Santiago de Alcántara	143	44	9	24	66	0	76	2	43	22
10170-Santiago del Campo	81	33	8	6	34	0	40	1	12	28
10171-Santibáñez el Alto	128	75	3	5	45	0	41	1	70	16
10172-Santibáñez el Bajo	240	92	19	19	110	0	87	4	72	77
10173-Saucedilla	269	79	49	20	121	0	154	2	68	45
10174-Segura de Toro	62	13	2	9	38	0	39	0	8	15
10175-Serradilla	487	145	31	36	275	0	259	13	116	99
10176-Serrejón	127	53	7	4	62	1	60	2	44	21
10177-Sierra de Fuentes	713	51	33	82	544	3	500	29	34	150
10178-Talaván	260	83	12	43	122	0	125	2	55	78
10179-Talaveruela de la Vera	89	28	3	11	46	1	40	0	19	30
10180-Talayuela	2.976	1.466	317	169	1.023	1	1.140	9	1.309	518
10181-Tejeda de Tiétar	317	132	16	22	146	1	128	4	116	69
10904-Tiétar	393	183	49	19	142	0	167	0	148	78
10182-Toril	31	17	1	0	13	0	10	0	20	1
10183-Tornavacas	421	235	9	44	133	0	86	4	205	126
10184-Torno, El	239	110	8	13	108	0	88	2	59	90
10187-Torre de Don Miguel	157	59	10	8	80	0	65	0	58	34
10188-Torre de Santa María	178	67	17	11	83	0	81	1	63	33
10185-Torrecilla de los Angeles	227	106	7	17	97	0	91	1	87	48
10186-Torrecillas de la Tiesa	406	88	41	74	203	0	236	2	49	119
10190-Torrejón el Rubio	187	67	11	20	88	1	85	3	55	44
10189-Torrejoncillo	869	147	68	134	520	0	504	11	126	228
10191-Torremenga	216	57	17	18	124	0	114	0	50	52
10192-Torremocha	228	48	8	17	153	2	146	5	27	50
10193-Torreorgaz	639	64	36	98	441	0	433	26	31	149
10194-Torrequemada	181	24	23	13	121	0	109	0	15	57
10195-Trujillo	3.203	260	368	243	2.329	3	2.206	52	144	801
10196-Valdastillas	115	44	5	10	56	0	54	0	22	39
10197-Valdecañas de Tajo	19	1	2	4	12	0	13	0	1	5
10198-Valdefuentes	385	83	31	28	243	0	229	1	60	95
10199-Valdehúncar	43	5	3	3	32	0	31	1	2	9
10200-Valdelacasa de Tajo	70	13	3	20	34	0	30	1	4	35
10201-Valdemorales	86	42	2	2	40	0	40	0	39	7
10202-Valdeobispo	197	45	14	19	119	0	121	1	34	41
10203-Valencia de Alcántara	1.704	248	152	157	1.147	0	1.038	28	176	462
10204-Valverde de la Vera	111	29	2	10	70	0	52	2	23	34
10205-Valverde del Fresno	743	295	42	59	347	0	281	6	244	212
10902-Vegaviana	256	98	16	20	122	0	126	0	63	67
10206-Viandar de la Vera	75	18	9	13	35	0	42	0	10	23
10207-Villa del Campo	142	71	7	6	58	0	55	0	58	29
10208-Villa del Rey	40	17	3	2	18	0	20	0	14	6
10209-Villamesias	97	43	4	2	48	0	44	0	40	13
10210-Villamiel	197	121	16	13	47	0	50	2	109	36
10211-Villanueva de la Sierra	148	94	6	5	43	0	39	0	87	22
10212-Villanueva de la Vera	596	115	45	54	382	0	284	14	78	220
10213-Villar del Pedroso	174	56	6	23	89	0	86	3	23	62
10214-Villar de Plasencia	62	22	5	1	34	0	32	0	8	22
10215-Villasbuenas de Gata	138	62	6	9	61	0	53	1	54	30
10216-Zarza de Granadilla	595	120	82	65	328	0	281	5	82	227
10217-Zarza de Montánchez	173	71	13	10	79	0	78	0	63	32
10218-Zarza la Mayor	454	255	18	41	140	0	131	5	236	82
10219-Zorita	402	125	20	43	214	0	203	9	108	82