

Afiliación a la Seguridad
Social en Extremadura.
Septiembre 2018



ieex
Instituto de Estadística
de Extremadura

JUNTA DE EXTREMADURA

NOTA ACLARATORIA:

Existen diferencias en el número de afiliados de esta publicación y los datos que facilita el Ministerio de Empleo y Seguridad Social. Estas diferencias son debidas a que existen personas que están dadas de alta en los registros de la Seguridad Social de más de una provincia (normalmente limítrofes). El Ministerio de Empleo y Seguridad Social la contabiliza una única vez en la provincia dónde tenga mayor antigüedad de alta en la empresa, desde el IEEX se contabilizan todas las personas dadas de alta en empresas extremeñas, independientemente de que estén dadas de alta en alguna otra Comunidad Autónoma.

FUENTE: Instituto de Estadística de Extremadura a partir de datos facilitados por el Ministerio de Empleo y Seguridad Social. Tesorería General de la Seguridad Social

9. Afiliados en alta según régimen de afiliación y actividad económica

	RÉGIMEN	
	General	Autónomo
A Agricultura, ganadería, silvicultura y pesca	63.819	15.802
B Industrias extractivas	724	78
C Industria manufacturera	21.861	5.135
D Suministro de energía eléctrica, gas, vapor y aire acondicionado	1.518	54
E Suministro de agua, actividades de saneamiento, gestión de residuos y descontaminación	3.471	38
F Construcción	15.494	8.750
G Comercio al por mayor y al por menor; reparación de vehículos de motor y motocicletas	37.998	21.671
H Transporte y almacenamiento	8.795	3.338
I Hostelería	18.469	8.028
J Información y comunicaciones	3.023	682
K Actividades financieras y de seguros	4.444	1.254
L Actividades inmobiliarias	439	392
M Actividades profesionales, científicas y técnicas	8.433	4.500
N Actividades administrativas y servicios auxiliares	16.423	1.608
O Administración Pública y defensa; Seguridad Social obligatoria	41.784	17
P Educación	14.573	1.596
Q Actividades sanitarias y de servicios sociales	39.319	2.258
R Actividades artísticas, recreativas y de entretenimiento	2.936	1.202
S Otros servicios	5.911	4.186
T Actividades de los hogares como empleadores de personal doméstico; actividades de los hogares como productores de bienes y servicios para uso propio	5.129	3
U Actividades de organizaciones y organismos extraterritoriales	3	4
No consta	176	0

10. Afiliados en alta según sexo, edad de afiliación y actividad económica

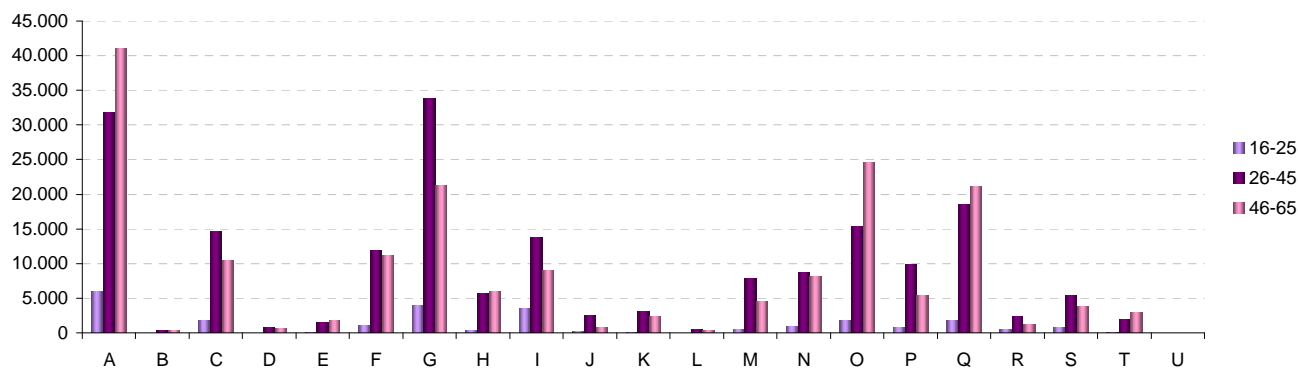
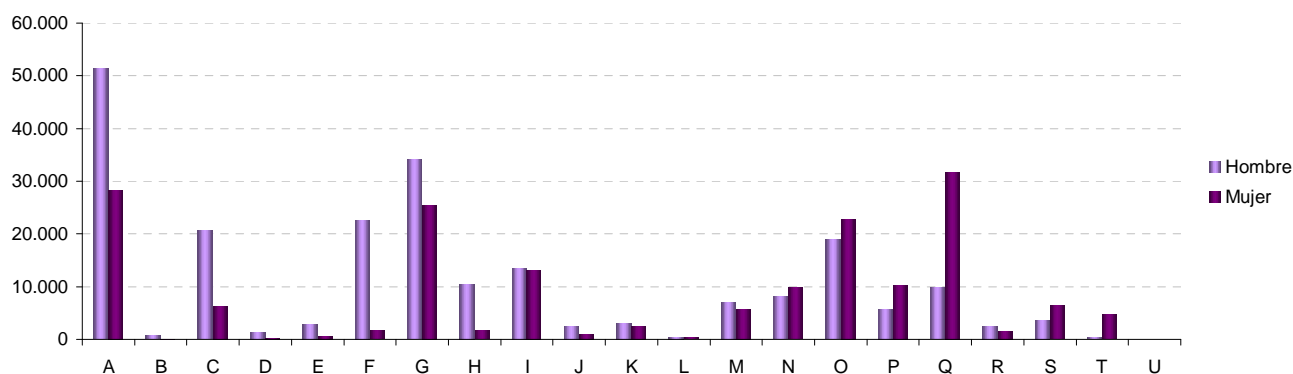

11. Afiliados en alta residentes en Extremadura por municipio de residencia. Provincia de Badajoz

06001-Acedera	278	06056-Garbayuela	141	06109-Quintana de la Serena	1.446
06002-Aceuchal	2.563	06057-Garlitos	143	06110-Reina	64
06003-Ahillones	354	06058-Garrovilla, La	927	06111-Rena	286
06004-Alange	762	06059-Granja de Torrehermosa	641	06112-Retamal de Llerena	163
06005-Albuera, La	812	06903-Guadiana del Caudillo	1.001	06113-Ribera del Fresno	1.357
06006-Alburquerque	1.789	06060-Guareña	2.888	06114-Risco	31
06007-Alconchel	603	06061-Haba, La	417	06115-Roca de la Sierra, La	553
06008-Alconera	225	06062-Helechosa de los Montes	191	06116-Salvaleón	573
06009-Aljucén	68	06063-Herrera del Duque	1.073	06117-Salvatierra de los Barros	691
06010-Almendral	469	06064-Higuera de la Serena	277	06119-San Pedro de Mérida	332
06011-Almendralejo	11.709	06065-Higuera de Llerena	145	06123-San Vicente de Alcántara	1.724
06012-Arroyo de San Serván	1.627	06066-Higuera de Vargas	724	06118-Sancti-Spíritus	39
06013-Atalaya	101	06067-Higuera la Real	756	06120-Santa Amalia	1.831
06014-Azuaga	2.655	06068-Hinojosa del Valle	200	06121-Santa Marta	1.597
06015-Badajoz	50.763	06069-Hornachos	1.324	06122-Santos de Maimona, Los	3.022
06016-Barcarrota	1.246	06070-Jerez de los Caballeros	3.408	06124-Segura de León	599
06017-Baterno	84	06071-Lapa, La	99	06125-Sirueta	593
06018-Benquerencia de la Serena	235	06073-Llera	349	06126-Solana de los Barros	1.220
06019-Berlanga	874	06074-Llerena	2.067	06127-Talarrubias	1.123
06020-Bienvenida	748	06072-Lobón	1.134	06128-Talavera la Real	2.254
06021-Bodonal de la Sierra	376	06075-Magacela	168	06129-Táliga	246
06022-Burguillos del Cerro	927	06076-Magulla	407	06130-Tamurejo	51
06023-Cabeza del Buey	1.577	06077-Malcocinado	122	06131-Torre de Miguel Sesmero	565
06024-Cabeza la Vaca	422	06078-Malpartida de la Serena	242	06132-Torremayor	396
06025-Calamonte	2.697	06079-Manchita	368	06133-Torremejía	964
06026-Calera de León	340	06080-Medellín	1.007	06134-Trasierra	285
06027-Calzadilla de los Barros	233	06081-Medina de las Torres	388	06135-Trujillanos	459
06028-Campanario	1.641	06082-Mengabril	192	06136-Usagre	655
06029-Campillo de Llerena	589	06083-Mérida	20.215	06137-Valdecaballeros	302
06030-Capilla	33	06084-Mirandilla	456	06901-Valdelacalzada	1.208
06031-Carmonita	228	06085-Monesterio	1.301	06138-Valdetorres	561
06032-Carrascalejo, El	6	06086-Montemolín	441	06139-Valencia de las Torres	230
06033-Casas de Don Pedro	438	06087-Monterrubio de la Serena	773	06140-Valencia del Mombuey	278
06034-Casas de Reina	79	06088-Montijo	5.519	06141-Valencia del Ventoso	662
06035-Castilblanco	230	06089-Morera, La	327	06146-Valle de la Serena	392
06036-Castuera	2.004	06090-Nava de Santiago, La	401	06147-Valle de Matamoros	123
06042-Cheles	520	06091-Navalvillar de Pela	1.558	06148-Valle de Santa Ana	451
06037-Codosera, La	566	06092-Nogales	293	06142-Valverde de Burguillos	97
06038-Cordobilla de Lácara	399	06093-Oliva de la Frontera	1.854	06143-Valverde de Leganés	1.829
06039-Coronada, La	793	06094-Oliva de Mérida	821	06144-Valverde de Llerena	212
06040-Corte de Peleas	624	06095-Olivenza	4.379	06145-Valverde de Mérida	449
06041-Cristina	213	06096-Orellana de la Sierra	70	06149-Villafranca de los Barros	4.952
06043-Don Álvaro	248	06097-Orellana la Vieja	863	06150-Villagarcía de la Torre	329
06044-Don Benito	14.017	06098-Palomas	280	06151-Villagonzalo	479
06045-Entrín Bajo	232	06099-Parra, La	612	06152-Villalba de los Barros	685
06046-Esparragalejo	532	06100-Peñalsordo	232	06153-Villanueva de la Serena	9.514
06047-Esparragosa de la Serena	352	06101-Peraleda del Zaucejo	169	06154-Villanueva del Fresno	1.136
06048-Esparragosa de Lares	324	06102-Puebla de Alcocer	355	06156-Villar de Rena	619
06049-Feria	391	06103-Puebla de la Calzada	2.093	06155-Villar del Rey	760
06050-Fregenal de la Sierra	1.612	06104-Puebla de la Reina	299	06157-Villarta de los Montes	115
06051-Fuenlabrada de los Montes	669	06107-Puebla de Obando	733	06158-Zafra	5.974
06052-Fuente de Cantos	1.692	06108-Puebla de Sancho Pérez	1.011	06159-Zahinos	1.309
06053-Fuente del Arco	243	06105-Puebla del Maestre	206	06160-Zalamea de la Serena	1.102
06054-Fuente del Maestre	2.966	06106-Puebla del Prior	195	06162-Zarza, La	1.373
06055-Fuentes de León	750	06902-Pueblonuevo del Guadiana	840	06161-Zarza-Capilla	109

12. Afiliados en alta residentes en Extremadura por municipio de residencia. Provincia de Cáceres

10001-Abadía	89	10076-Galisteo	325	10151-Portezuelo	73
10002-Abertura	141	10077-Garciaz	266	10152-Pozuelo de Zarcón	146
10003-Acebo	154	10078-Garganta, La	92	10905-Pueblonuevo de Miramontes	311
10004-Acehúche	326	10079-Garganta la Olla	378	10153-Puerto de Santa Cruz	111
10005-Aceituna	234	10080-Gargantilla	107	10154-Rebollar	75
10006-Ahigal	512	10081-Gargüera	42	10155-Riolobos	512
10903-Alagón del Río	387	10082-Garrovilas de Alconétar	544	10156-Robledillo de Gata	28
10007-Albalá	192	10083-Garvín	38	10157-Robledillo de la Vera	91
10008-Alcántara	446	10084-Gata	480	10158-Robledillo de Trujillo	121
10009-Alcollarín	53	10085-Gordo, El	90	10159-Robledollano	126
10010-Alcuéscar	930	10086-Granja, La	115	10160-Romangordo	42
10012-Aldea del Cano	211	10087-Guadalupe	607	10901-Rosalejo	668
10013-Aldea del Obispo, La	110	10088-Guijo de Coria	71	10161-Ruanes	19
10011-Aldeacentenera	230	10089-Guijo de Galisteo	671	10162-Salorino	193
10014-Aldeanueva de la Vera	804	10090-Guijo de Granadilla	145	10163-Salvatierra de Santiago	75
10015-Aldeanueva del Camino	219	10091-Guijo de Santa Bárbara	128	10164-San Martín de Trevejo	212
10016-Aldehuela de Jerte	151	10092-Herguijuela	92	10165-Santa Ana	68
10017-Alía	229	10093-Hernán-Pérez	145	10166-Santa Cruz de la Sierra	119
10018-Aliseda	712	10094-Herrera de Alcántara	80	10167-Santa Cruz de Paniagua	111
10019-Almaraz	552	10095-Herreruela	125	10168-Santa Marta de Magasca	90
10020-Almoharín	807	10096-Hervás	1.245	10169-Santiago de Alcántara	147
10021-Arroyo de la Luz	1.916	10097-Higuera	20	10170-Santiago del Campo	81
10023-Arroyomolinos	349	10098-Hinojal	92	10171-Santibáñez el Alto	126
10022-Arroyomolinos de la Vera	123	10099-Holguera	231	10172-Santibáñez el Bajo	240
10024-Baños de Montemayor	199	10100-Hoyos	293	10173-Saucedilla	247
10025-Barrado	158	10101-Huéлага	60	10174-Segura de Toro	63
10026-Belvis de Monroy	185	10102-Ibahernando	176	10175-Serradilla	498
10027-Benquerencia	31	10103-Jaraicejo	148	10176-Serrejón	131
10028-Berrocalejo	10	10104-Jaraíz de la Vera	2.814	10177-Sierra de Fuentes	724
10029-Berzocana	128	10105-Jarandilla de la Vera	1.040	10178-Talaván	256
10030-Bohonal de Ibor	115	10106-Jarilla	45	10179-Talaveruela de la Vera	97
10031-Botija	43	10107-Jerte	449	10180-Talayuela	3.162
10032-Brozás	620	10108-Ladrillar	46	10181-Tejeda de Tiétar	321
10033-Cabañas del Castillo	123	10109-Logrosán	613	10904-Tiétar	421
10034-Cabezabellosa	86	10110-Losar de la Vera	1.110	10182-Toril	37
10035-Cabezuela del Valle	949	10111-Madrigal de la Vera	455	10183-Tornavacas	433
10036-Cabrero	138	10112-Madrigalejo	645	10184-Torno, El	239
10037-Cáceres	34.868	10113-Madroñera	843	10187-Torre de Don Miguel	164
10038-Cachorrilla	17	10114-Majadas	635	10188-Torre de Santa María	188
10039-Cadalso	141	10115-Malpartida de Cáceres	1.404	10185-Torrecilla de los Ángeles	227
10040-Calzadilla	148	10116-Malpartida de Plasencia	1.617	10186-Torrecillas de la Tiesa	408
10041-Caminomorisco	397	10117-Marchagaz	98	10190-Torrejón el Rubio	197
10042-Campillo de Deleitosa	10	10118-Mata de Alcántara	101	10189-Torrejoncillo	915
10043-Campo Lugar	365	10119-Membrío	237	10191-Torremenga	214
10044-Cañamero	622	10120-Mesas de Ibor	43	10192-Torremocha	235
10045-Cañaveral	359	10121-Miajadas	3.744	10193-Torreorgaz	624
10046-Carbajo	70	10122-Millanes	48	10194-Torrequemada	186
10047-Carcaboso	433	10123-Mirabel	210	10195-Trujillo	3.220
10048-Carrascalejo	55	10124-Mohedas de Granadilla	329	10196-Valdastillas	115
10049-Casar de Cáceres	1.660	10125-Monroy	368	10197-Valdecañas de Tajo	22
10050-Casar de Palomero	331	10126-Montánchez	571	10198-Valdefuentes	385
10051-Casares de las Hurdes	63	10127-Montehermoso	2.137	10199-Valdehúncar	53
10052-Casas de Don Antonio	42	10128-Moraleja	2.207	10200-Valdelacasa de Tajo	72
10053-Casas de Don Gómez	94	10129-Morcillo	144	10201-Valdemorales	95
10056-Casas de Millán	148	10130-Navaconcejo	875	10202-Valdeobispo	215
10057-Casas de Miravete	26	10131-Navalmoral de la Mata	5.833	10203-Valencia de Alcántara	1.706
10054-Casas del Castañar	199	10132-Navalvillar de Ibor	128	10204-Valverde de la Vera	113
10055-Casas del Monte	289	10133-Navas del Madroño	390	10205-Valverde del Fresno	743
10058-Casatejada	510	10134-Navezuelas	236	10902-Vegaviana	293
10059-Casillas de Coria	125	10135-Nuñomoral	408	10206-Viandar de la Vera	74
10060-Castañar de Ibor	351	10136-Oliva de Plasencia	67	10207-Villa del Campo	143
10061-Ceclavín	666	10137-Palomero	161	10208-Villa del Rey	41
10062-Cedillo	164	10138-Pasarón de la Vera	198	10209-Villamesías	99
10063-Cerezo	50	10139-Pedroso de Acim	37	10210-Villamiel	208
10064-Cilleros	594	10140-Peraleda de la Mata	499	10211-Villanueva de la Sierra	150
10065-Collado	46	10141-Peraleda de San Román	74	10212-Villanueva de la Vera	607
10066-Conquista de la Sierra	59	10142-Perales del Puerto	340	10214-Villar de Plasencia	68
10067-Coria	4.270	10143-Pescueza	40	10213-Villar del Pedroso	163
10068-Cuacos de Yuste	320	10144-Pesga, La	285	10215-Villasbuenas de Gata	149
10069-Cumbre, La	301	10145-Piedras Albas	37	10216-Zarza de Granadilla	613
10070-Deleitosa	277	10146-Pinofranqueado	646	10217-Zarza de Montánchez	177
10071-Descargamaría	33	10147-Piornal	541	10218-Zarza la Mayor	452
10072-Eljas	250	10148-Plasencia	14.001	10219-Zorita	395
10073-Escorial	290	10149-Plasenzuela	147		

Afiliados en alta residentes en Extremadura por municipio de residencia y régimen y sector de actividad

PROVINCIA DE BADAJOZ

	TOTAL	SECTOR DE ACTIVIDAD					RÉGIMEN			
		Agricultura	Industria	Construcción	Servicios	No consta	R. General	R. G.	R. G. Sist.	R. E.
								Empleados de hogar	Especial Agrario	
06001-Acedera	278	136	14	4	124	0	118	0	59	101
06002-Aceuchal	2.563	1.315	183	119	946	0	859	4	1.124	576
06003-Ahillones	354	192	14	10	138	0	126	1	161	66
06004-Alange	762	187	34	99	442	0	463	2	136	161
06005-Albuera, La	812	280	70	62	400	0	403	11	271	127
06006-Alburquerque	1.789	438	197	95	1.058	1	1.060	16	323	390
06007-Alconchel	603	236	33	47	287	0	269	2	210	122
06008-Alconera	225	13	65	9	138	0	181	4	11	29
06009-Aljucén	68	8	2	5	53	0	43	3	7	15
06010-Almendral	469	156	27	25	261	0	240	2	128	99
06011-Almendralejo	11.709	1.740	1.358	842	7.765	4	7.660	97	1.311	2.641
06012-Arroyo de San Serván	1.627	675	139	102	710	1	717	5	569	336
06013-Atalaya	101	36	3	8	53	1	53	5	32	11
06014-Azuaga	2.655	602	230	149	1.674	0	1.524	22	458	651
06015-Badajoz	50.763	1.934	2.642	1.940	44.233	14	39.795	1.209	1.344	8.415
06016-Barcarrota	1.246	308	107	93	738	0	671	9	241	325
06017-Baterno	84	62	1	0	21	0	15	0	39	30
06018-Benquerencia de la Serena	235	116	13	10	96	0	96	1	69	69
06019-Berlanga	874	385	49	32	407	1	342	1	333	198
06020-Bienvenida	748	306	64	41	337	0	318	2	227	201
06021-Bodonal de la Sierra	376	124	49	26	177	0	169	3	76	128
06022-Burguillos del Cerro	927	179	123	41	584	0	566	14	135	212
06023-Cabeza del Buey	1.577	367	138	76	994	2	864	15	245	453
06024-Cabeza la Vaca	422	132	67	16	207	0	217	1	117	87
06025-Calamonte	2.697	899	227	148	1.422	1	1.450	12	840	395
06026-Calera de León	340	93	77	12	158	0	183	1	55	101
06027-Calzadilla de los Barros	233	77	14	20	120	2	124	1	58	50
06028-Campanario	1.641	254	224	146	1.016	1	1.039	23	154	425
06029-Campillo de Llerena	589	319	22	43	205	0	210	1	292	86
06030-Capilla	33	7	4	4	18	0	20	0	3	10
06031-Carmonita	228	131	4	6	87	0	80	1	125	22
06032-Carrascalejo, El	6	1	0	0	5	0	5	0	0	1
06033-Casas de Don Pedro	438	126	25	50	237	0	234	2	95	107
06034-Casas de Reina	79	32	9	5	33	0	38	0	21	20
06035-Castilblanco	230	52	20	12	146	0	118	2	36	74
06036-Castuera	2.004	226	239	73	1.466	0	1.309	17	86	592
06042-Cheles	520	341	15	35	129	0	130	0	332	58
06037-Codosera, La	566	230	33	28	275	0	246	2	187	131
06038-Cordobilla de Lácara	399	242	10	12	134	1	113	3	216	67
06039-Coronada, La	793	270	52	71	400	0	439	5	243	106
06040-Corte de Peleas	624	413	24	14	173	0	166	1	366	91
06041-Cristina	213	86	42	9	76	0	105	0	69	39
06043-Don Alvaro	248	29	11	23	185	0	178	1	16	53
06044-Don Benito	14.017	2.277	1.575	877	9.282	6	9.260	226	1.753	2.778
06045-Entrín Bajo	232	159	18	7	48	0	59	1	135	37
06046-Esparragalejo	532	97	38	42	355	0	387	5	80	60
06047-Esparragosa de la Serena	352	169	39	17	127	0	140	0	134	78
06048-Esparragosa de Lares	324	123	15	19	167	0	156	1	86	81
06049-Feria	391	123	45	34	189	0	199	3	89	100
06050-Fregenal de la Sierra	1.612	156	282	79	1.094	1	1.005	22	90	495
06051-Fuenlabrada de los Montes	669	404	7	17	241	0	204	1	99	365
06052-Fuente de Cantos	1.692	284	152	151	1.104	1	1.067	14	173	438
06053-Fuente del Arco	243	115	6	16	106	0	101	1	94	47
06054-Fuente del Maestre	2.966	1.213	361	123	1.268	1	1.347	16	1.028	575
06055-Fuentes de León	750	260	79	53	358	0	339	6	167	238
06056-Garbayuela	141	46	6	18	71	0	74	2	27	38
06057-Garlitos	143	67	3	4	68	1	53	1	45	44
06058-Garrovilla, La	927	286	100	59	482	0	561	1	238	127
06059-Granja de Torrehermosa	641	178	23	41	399	0	322	10	118	191
06903-Guadiana del Caudillo	1.001	384	51	106	460	0	472	4	336	189
06060-Guareña	2.888	1.217	259	100	1.311	1	1.299	17	1.108	464
06061-Haba, La	417	59	55	46	257	0	275	9	43	90
06062-Helechosa de los Montes	191	73	5	5	107	1	93	1	61	36
06063-Herrera del Duque	1.073	244	115	62	651	1	593	3	130	347
06064-Higuera de la Serena	277	64	24	17	172	0	169	1	49	58
06065-Higuera de Llerena	145	89	5	2	49	0	47	0	78	20
06066-Higuera de Vargas	724	415	44	42	223	0	234	6	402	82
06067-Higuera la Real	756	105	217	34	399	1	466	9	70	211
06068-Hinojosa del Valle	200	103	5	5	87	0	77	0	93	30
06069-Hornachos	1.324	559	92	73	600	0	542	5	525	252
06070-Jerez de los Caballeros	3.408	285	844	167	2.111	1	2.419	21	211	757
06071-Lapa, La	99	44	14	2	39	0	47	0	38	14
06073-Llera	349	193	9	11	136	0	122	0	174	53
06074-Llerena	2.067	188	122	75	1.681	1	1.478	14	132	443
06072-Lobón	1.134	419	99	41	575	0	619	1	355	159

Afiliados en alta residentes en Extremadura por municipio de residencia y régimen y sector de actividad

PROVINCIA DE BADAJOZ

	TOTAL	SECTOR DE ACTIVIDAD					RÉGIMEN			
		Agricultura	Industria	Construcción	Servicios	No consta	R. General	R. G.	R. G. Sist.	R. E.
								Empleados de hogar	Especial Agrario	
06075-Magacela	168	51	20	15	82	0	85	3	39	41
06076-Maguilla	407	242	25	18	122	0	125	1	204	77
06077-Malcocinado	122	94	8	0	20	0	20	0	94	8
06078-Malpartida de la Serena	242	97	9	1	135	0	107	1	88	46
06079-Manchita	368	237	12	26	93	0	97	2	223	46
06080-Medellín	1.007	448	92	63	403	1	430	5	382	190
06081-Medina de las Torres	388	74	55	26	231	2	240	4	50	94
06082-Mengabril	192	93	28	9	62	0	77	1	87	27
06083-Mérida	20.215	628	1.041	734	17.810	2	16.177	185	396	3.457
06084-Mirandilla	456	130	24	29	273	0	280	8	89	79
06085-Monesterio	1.301	205	154	97	845	0	725	4	97	475
06086-Montemolín	441	184	30	24	203	0	195	2	156	88
06087-Monterrubio de la Serena	773	375	56	41	301	0	285	3	240	245
06088-Montijo	5.519	1.154	512	401	3.450	2	3.416	26	982	1.095
06089-Morera, La	327	174	17	9	127	0	123	1	142	61
06090-Nava de Santiago, La	401	241	21	4	135	0	118	4	190	89
06091-Navalvillar de Pela	1.558	589	74	116	779	0	703	6	424	425
06092-Nogales	293	126	49	18	100	0	130	2	110	51
06093-Oliva de la Frontera	1.854	584	258	113	896	3	904	6	486	458
06094-Oliva de Mérida	821	595	26	48	152	0	172	1	581	67
06095-Olivenza	4.379	1.334	228	319	2.497	1	2.350	50	1.238	741
06096-Orellana de la Sierra	70	18	2	3	46	1	43	1	12	14
06097-Orellana la Vieja	863	155	67	110	531	0	532	8	68	255
06098-Palomas	280	183	12	6	79	0	78	1	171	30
06099-Parra, La	612	329	46	37	200	0	216	4	316	76
06100-Peñalsordo	232	87	13	14	118	0	86	2	44	100
06101-Peraleda del Zaucejo	169	101	11	2	55	0	56	0	75	38
06102-Puebla de Alcocer	355	68	28	24	235	0	210	3	37	105
06103-Puebla de la Calzada	2.093	520	200	210	1.163	0	1.219	6	446	422
06104-Puebla de la Reina	299	146	23	16	114	0	130	0	126	43
06107-Puebla de Obando	733	403	27	58	245	0	254	7	401	71
06108-Puebla de Sancho Pérez	1.011	165	154	68	624	0	672	13	133	193
06105-Puebla del Maestre	206	101	11	11	83	0	81	1	78	46
06106-Puebla del Prior	195	84	18	13	80	0	80	0	70	45
06902-Pueblonuevo del Guadiana	840	355	36	49	400	0	379	6	313	142
06109-Quintana de la Serena	1.446	155	356	103	829	3	953	10	91	392
06110-Reina	64	40	0	2	22	0	20	0	36	8
06111-Rena	286	186	14	5	81	0	65	3	169	49
06112-Retamal de Llerena	163	90	9	8	56	0	50	0	74	39
06113-Ribera del Fresno	1.357	482	99	93	683	0	629	2	349	377
06114-Risco	31	14	1	0	16	0	14	0	12	5
06115-Roca de la Sierra, La	553	227	33	50	243	0	251	5	201	96
06116-Salvaleón	573	165	107	12	289	0	319	5	122	127
06117-Salvaterra de los Barros	691	251	124	25	291	0	306	1	200	184
06119-San Pedro de Mérida	332	115	8	8	201	0	184	2	105	41
06123-San Vicente de Alcántara	1.724	176	480	106	961	1	1.096	10	121	497
06118-Sancti-Spíritus	39	19	2	0	18	0	16	0	11	12
06120-Santa Amalia	1.831	771	211	91	757	1	815	5	608	403
06121-Santa Marta	1.597	535	110	141	811	0	762	9	400	426
06122-Santos de Maimona, Los	3.022	513	340	237	1.931	1	1.975	38	422	587
06124-Segura de León	599	194	61	38	305	1	295	3	163	138
06125-Siruela	593	188	34	44	327	0	292	10	62	229
06126-Solana de los Barros	1.220	750	58	74	338	0	350	0	653	217
06127-Talarrubias	1.123	195	126	74	726	2	719	5	105	294
06128-Talavera la Real	2.254	732	325	109	1.088	0	1.176	23	607	448
06129-Táliga	246	83	14	32	117	0	113	5	76	52
06130-Tamurejo	51	25	3	1	22	0	23	0	8	20
06131-Torre de Miguel Sesmero	565	232	59	31	243	0	256	3	214	92
06132-Torremayor	396	223	26	15	132	0	148	2	204	42
06133-Torremejía	964	416	129	51	368	0	415	1	370	178
06134-Trasierra	285	180	4	6	95	0	81	4	171	29
06135-Trujillanos	459	62	23	26	347	1	337	4	32	86
06136-Usagre	655	292	35	55	273	0	290	1	252	112
06137-Valdecaballeros	302	56	27	29	190	0	162	1	44	95
06901-Valdelacalzada	1.208	566	57	104	481	0	497	3	482	226
06138-Valdetorres	561	299	43	11	208	0	223	0	286	52
06139-Valencia de las Torres	230	113	6	2	109	0	89	1	102	38
06140-Valencia del Mombuey	278	157	24	13	84	0	91	0	144	43
06141-Valencia del Ventoso	662	243	71	34	312	2	305	2	169	186
06146-Valle de la Serena	392	162	18	28	184	0	182	0	123	87
06147-Valle de Matamoros	123	37	19	4	63	0	75	0	36	12
06148-Valle de Santa Ana	451	161	91	32	167	0	243	1	142	65
06142-Valverde de Burguillos	97	17	26	4	50	0	68	1	12	16
06143-Valverde de Leganés	1.829	763	131	151	784	0	804	15	721	289
06144-Valverde de Llerena	212	123	5	3	81	0	63	1	110	38

Afiliados en alta residentes en Extremadura por municipio de residencia y régimen y sector de actividad

PROVINCIA DE BADAJOZ

	TOTAL	SECTOR DE ACTIVIDAD					RÉGIMEN			
		Agricultura	Industria	Construcción	Servicios	No consta	R. G.	R. G. Sist.	R. E.	
							Empleados de hogar	Especial Agrario	Autónomo	
06145-Valverde de Mérida	449	196	21	22	210	0	214	5	183	47
06149-Villafranca de los Barros	4.952	855	705	297	3.094	1	3.309	32	623	988
06150-Villagarcía de la Torre	329	101	23	33	172	0	177	0	91	61
06151-Villagonzalo	479	208	35	29	207	0	205	2	175	97
06152-Villalba de los Barros	685	337	42	52	254	0	267	5	288	125
06153-Villanueva de la Serena	9.514	2.015	732	586	6.178	3	5.904	130	1.603	1.877
06154-Villanueva del Fresno	1.136	546	78	42	470	0	413	9	473	241
06156-Villar de Rena	619	342	36	30	211	0	237	5	233	144
06155-Villar del Rey	760	221	70	56	412	1	418	14	190	138
06157-Villarta de los Montes	115	38	5	1	71	0	59	0	26	30
06158-Zafra	5.974	196	731	246	4.801	0	4.530	73	99	1.272
06159-Zahínos	1.309	823	113	38	335	0	351	0	754	204
06160-Zalamea de la Serena	1.102	209	108	74	710	1	618	8	150	326
06162-Zarza, La	1.373	400	98	133	742	0	692	8	316	357
06161-Zarza-Capilla	109	38	17	8	46	0	43	0	15	51

Afiliados en alta residentes en Extremadura por municipio de residencia y régimen y sector de actividad

PROVINCIA DE CÁCERES

	SECTOR DE ACTIVIDAD						RÉGIMEN			
	TOTAL	Agricultura	Industria	Construcción	Servicios	No consta	R. G.	R. G. Sist.	R. E.	
							Empleados de hogar	Especial Agrario	Autónomo	
10001-Abadía	89	17	15	8	49	0	52	1	13	23
10002-Abertura	141	63	11	9	58	0	62	0	48	31
10003-Acebo	154	53	10	13	78	0	46	0	43	65
10004-Acehúche	326	155	41	14	116	0	123	1	127	75
10005-Aceituna	234	125	15	18	76	0	85	0	116	33
10006-Ahigal	512	219	37	42	212	2	190	1	183	138
10903-Alagón del Río	387	161	37	18	171	0	182	2	100	103
10007-Albalá	192	59	3	18	112	0	103	0	37	52
10008-Alcántara	446	44	32	40	329	1	309	4	26	107
10009-Alcollarín	53	15	4	1	33	0	33	0	10	10
10010-Alcuéscar	930	258	49	81	542	0	529	2	239	160
10012-Aldea del Cano	211	49	10	14	137	1	131	1	39	40
10013-Aldea del Obispo, La	110	47	4	14	43	2	49	0	33	28
10011-Aldeacentenera	230	81	13	21	115	0	110	2	59	59
10014-Aldeanueva de la Vera	804	439	51	54	260	0	242	5	244	313
10015-Aldeanueva del Camino	219	21	31	19	148	0	131	1	6	81
10016-Aldehuela de Jerte	151	31	10	9	101	0	94	3	27	27
10017-Alía	229	92	5	10	121	1	93	3	62	71
10018-Aliseda	712	253	55	61	342	1	343	18	226	125
10019-Almaraz	552	33	154	43	321	1	453	4	17	78
10020-Almoharín	807	344	76	32	355	0	384	2	315	106
10021-Arroyo de la Luz	1.916	151	133	310	1.321	1	1.360	52	76	428
10023-Arroyomolinos	349	139	20	16	174	0	163	1	116	69
10022-Arroyomolinos de la Vera	123	53	6	7	57	0	51	0	39	33
10024-Baños de Montemayor	199	10	7	16	166	0	136	0	2	61
10025-Barrado	158	73	5	10	69	1	65	1	37	55
10026-Belvis de Monroy	185	26	22	8	129	0	126	3	5	51
10027-Benquerencia	31	10	2	0	19	0	18	0	8	5
10028-Berrocalejo	10	1	0	0	9	0	7	0	0	3
10029-Berzocana	128	46	8	8	65	1	56	1	34	37
10030-Bohonal de Ibor	115	26	6	9	74	0	60	2	18	35
10031-Botija	43	10	6	0	27	0	23	0	6	14
10032-Brozaz	620	145	37	65	372	1	339	7	90	184
10033-Cabañas del Castillo	123	60	4	13	46	0	48	1	37	37
10034-Cabezabellosa	86	37	5	5	39	0	27	1	22	36
10035-Cabezuela del Valle	949	618	24	32	274	1	217	4	519	209
10036-Cabrero	138	91	6	6	35	0	32	1	68	37
10037-Cáceres	34.868	642	1.611	1.758	30.846	11	27.712	841	234	6.081
10038-Cachorrilla	17	2	0	1	14	0	13	0	1	3
10039-Cadalso	141	58	12	8	61	2	55	3	56	27
10040-Calzadilla	148	60	8	12	68	0	73	4	44	27
10041-Caminomorisco	397	109	21	31	236	0	222	1	68	106
10042-Campillo de Deleitosa	10	2	0	2	6	0	4	0	1	5
10043-Campo Lugar	365	191	18	9	147	0	142	1	127	95
10044-Cañamero	622	189	51	58	324	0	275	6	165	176
10045-Cañaveral	359	37	48	36	238	0	229	11	32	87
10046-Carbajo	70	25	3	4	38	0	33	0	23	14
10047-Carcaboso	433	81	38	51	263	0	265	7	70	91
10048-Carrascalejo	55	6	4	10	35	0	23	3	1	28
10049-Casar de Cáceres	1.660	148	260	172	1.078	2	1.169	45	55	391
10050-Casar de Palomero	331	155	9	20	147	0	127	0	132	72
10051-Casares de las Hurdes	63	14	2	3	44	0	35	0	8	20
10052-Casas de Don Antonio	42	8	4	1	29	0	27	0	8	7
10053-Casas de Don Gómez	94	25	4	14	51	0	45	4	14	31
10056-Casas de Millán	148	36	14	8	90	0	81	2	28	37
10057-Casas de Miravete	26	2	1	1	22	0	18	0	1	7
10054-Casas del Castañar	199	58	2	14	125	0	102	2	33	62
10055-Casas del Monte	289	85	82	17	105	0	158	0	70	61
10058-Casatejada	510	163	66	38	243	0	279	3	144	84
10059-Casillas de Coria	125	40	6	13	64	2	67	1	34	23
10060-Castañar de Ibor	351	115	23	45	166	2	154	2	107	88
10061-Ceclavín	666	328	32	80	224	2	256	1	301	108
10062-Cedillo	164	64	20	13	67	0	81	0	61	22
10063-Cerezo	50	31	2	0	17	0	15	0	27	8
10064-Cilleros	594	266	19	51	258	0	220	2	230	142
10065-Collado	46	12	5	3	26	0	27	0	10	9
10066-Conquista de la Sierra	59	12	4	4	39	0	32	1	4	22
10067-Coria	4.270	529	291	354	3.096	0	2.890	40	347	993
10068-Cuacos de Yuste	320	66	82	24	148	0	182	9	46	83
10069-Cumbre, La	301	46	26	27	200	2	219	0	29	53
10070-Deleitosa	277	45	36	32	164	0	151	6	18	102
10071-Descargamaría	33	11	1	3	18	0	17	0	11	5
10072-Eljas	250	124	12	13	100	1	78	3	122	47
10073-Escorial	290	95	46	29	120	0	162	3	71	54
10075-Fresnedoso de Ibor	71	20	2	6	42	1	36	1	16	18

Afiliados en alta residentes en Extremadura por municipio de residencia y régimen y sector de actividad

PROVINCIA DE CÁCERES

	SECTOR DE ACTIVIDAD						RÉGIMEN			
	TOTAL	Agricultura	Industria	Construcción	Servicios	No consta	R. G.	R. G. Sist.	R. E.	
							Empleados de hogar	Especial Agrario	Autónomo	
10076-Galisteo	325	104	30	22	168	1	173	5	82	65
10077-Garciaz	266	109	9	29	119	0	113	2	84	67
10078-Garganta, La	92	26	9	11	46	0	45	0	12	35
10079-Garganta la Olla	378	196	24	16	140	2	121	1	142	114
10080-Gargantilla	107	51	6	8	42	0	37	0	33	37
10081-Gargüera	42	16	0	3	23	0	21	1	3	17
10082-Garrovillas de Alconétar	544	74	42	67	360	1	363	9	32	140
10083-Garvín	38	20	1	2	15	0	14	1	12	11
10084-Gata	480	196	29	40	214	1	213	3	137	127
10085-Gordo, El	90	8	22	7	53	0	71	1	6	12
10086-Granja, La	115	35	24	14	42	0	60	1	27	27
10087-Guadalupe	607	94	33	50	429	1	381	3	78	145
10088-Guijo de Coria	71	36	6	4	25	0	30	0	25	16
10089-Guijo de Galisteo	671	327	35	43	266	0	281	4	240	146
10090-Guijo de Granadilla	145	35	9	10	91	0	83	1	20	41
10091-Guijo de Santa Bárbara	128	33	13	15	67	0	65	1	13	49
10092-Herguiejuela	92	17	9	8	58	0	60	1	14	17
10093-Hernán-Pérez	145	70	6	15	54	0	59	1	55	30
10094-Herrera de Alcántara	80	37	1	6	36	0	31	0	40	9
10095-Herreruela	125	42	23	6	54	0	63	5	35	22
10096-Hervás	1.245	61	179	75	928	2	797	12	45	391
10097-Higuera	20	6	1	1	12	0	11	0	3	6
10098-Hinojal	92	23	6	13	50	0	41	0	6	45
10099-Holguera	231	87	16	17	109	2	108	0	63	60
10100-Hoyos	293	83	13	26	171	0	149	1	74	69
10101-Huéлага	60	17	2	1	40	0	37	1	10	12
10102-Ibahernando	176	24	13	26	113	0	116	2	15	43
10103-Jaraicejo	148	40	6	14	88	0	75	1	23	49
10104-Jaraíz de la Vera	2.814	999	321	184	1.310	0	1.331	22	887	574
10105-Jarandilla de la Vera	1.040	235	73	116	614	2	544	7	144	345
10106-Jarilla	45	9	4	1	31	0	29	0	4	12
10107-Jerte	449	232	10	26	181	0	126	1	190	132
10108-Ladrillar	46	25	1	5	15	0	12	0	1	33
10109-Logrosán	613	149	41	42	381	0	322	4	103	184
10110-Losar de la Vera	1.110	412	77	54	565	2	483	10	235	382
10111-Madrigal de la Vera	455	111	34	60	250	0	200	4	99	152
10112-Madrigalejo	645	283	39	33	290	0	266	5	237	137
10113-Madroñera	843	152	35	120	533	3	507	12	136	188
10114-Majadas	635	347	67	42	178	1	253	1	341	40
10115-Malpartida de Cáceres	1.404	70	123	123	1.086	2	1.060	40	49	255
10116-Malpartida de Plasencia	1.617	144	309	216	947	1	1.169	16	111	321
10117-Marchagaz	98	66	3	11	18	0	24	0	64	10
10118-Mata de Alcántara	101	25	3	13	60	0	62	1	9	29
10119-Membrío	237	90	10	17	119	1	110	1	81	45
10120-Mesas de Ibor	43	9	2	4	28	0	28	0	2	13
10121-Miajadas	3.744	828	537	255	2.123	1	2.159	35	405	1.145
10122-Millanes	48	4	6	6	32	0	33	0	2	13
10123-Mirabel	210	40	46	11	111	2	138	1	38	33
10124-Mohedas de Granadilla	329	160	17	34	118	0	107	1	151	70
10125-Monroy	368	145	20	31	172	0	156	12	106	94
10126-Montánchez	571	105	57	42	367	0	345	6	89	131
10127-Montehermoso	2.137	645	164	184	1.144	0	1.045	6	484	602
10128-Moraleja	2.207	400	182	161	1.463	1	1.258	25	273	651
10129-Morcillo	144	54	16	11	62	1	74	0	46	24
10130-Navaconcejo	875	531	20	49	274	1	228	4	466	177
10131-Navalmoral de la Mata	5.833	648	907	331	3.944	3	4.073	57	568	1.135
10132-Navalvillar de Ibor	128	49	8	4	67	0	53	3	44	28
10133-Navas del Madroño	390	72	21	72	224	1	224	19	47	100
10134-Navezuelas	236	110	5	23	97	1	96	0	94	46
10135-Nuñomoral	408	119	20	55	214	0	226	1	81	100
10136-Oliva de Plasencia	67	13	9	6	39	0	41	1	14	11
10137-Palomero	161	83	10	18	50	0	51	2	68	40
10138-Pasarón de la Vera	198	80	9	21	87	1	87	3	74	34
10139-Pedroso de Acim	37	11	6	0	20	0	20	1	10	6
10140-Peraleda de la Mata	499	86	99	40	273	1	315	4	57	123
10141-Peraleda de San Román	74	31	4	19	20	0	23	0	24	27
10142-Perales del Puerto	340	174	10	23	133	0	121	1	164	54
10143-Pescueza	40	13	2	3	22	0	18	0	4	18
10144-Pesga, La	285	117	4	17	146	1	121	0	65	99
10145-Piedras Albas	37	13	0	1	21	2	18	0	9	10
10146-Pinofranqueado	646	257	17	59	313	0	287	1	144	214
10147-Piornal	541	294	19	29	199	0	180	1	127	233
10148-Plasencia	14.001	573	1.020	962	11.439	7	10.487	219	358	2.937
10149-Plasenzuela	147	32	8	13	94	0	98	1	16	32
10150-Portaje	104	29	5	4	66	0	62	0	21	21

Afiliados en alta residentes en Extremadura por municipio de residencia y régimen y sector de actividad

PROVINCIA DE CÁCERES

	TOTAL	SECTOR DE ACTIVIDAD					RÉGIMEN			
		Agricultura	Industria	Construcción	Servicios	No consta	R. General	R. G.	R. G. Sist.	R. E.
								Empleados de hogar	Especial Agrario	
10151-Portezuelo	73	23	2	17	31	0	38	2	21	12
10152-Pozuelo de Zarzón	146	62	19	4	61	0	60	1	50	35
10905-Pueblonuevo de Miramontes	311	189	26	8	88	0	94	1	170	46
10153-Puerto de Santa Cruz	111	38	6	11	56	0	52	6	31	22
10154-Rebollar	75	52	1	3	19	0	18	0	32	25
10155-Riolobos	512	253	31	43	185	0	193	7	175	137
10156-Robledillo de Gata	28	6	1	1	20	0	17	0	5	6
10157-Robledillo de la Vera	91	17	8	6	60	0	45	0	7	39
10158-Robledillo de Trujillo	121	41	5	22	53	0	66	0	38	17
10159-Robledollano	126	54	13	15	44	0	43	1	48	34
10160-Romangordo	42	3	1	3	35	0	36	0	0	6
10901-Rosalejo	668	337	54	36	241	0	265	4	252	147
10161-Ruanes	19	9	1	2	7	0	8	0	7	4
10162-Salorino	193	81	11	10	91	0	84	1	77	31
10163-Salvatierra de Santiago	75	11	12	11	39	2	43	0	6	26
10164-San Martín de Trevejo	212	93	14	11	93	1	69	0	79	64
10165-Santa Ana	68	14	3	9	42	0	45	0	9	14
10166-Santa Cruz de la Sierra	119	44	9	7	59	0	52	0	32	35
10167-Santa Cruz de Paniagua	111	72	2	1	36	0	28	2	66	15
10168-Santa Marta de Magasca	90	30	5	2	53	0	48	0	26	16
10169-Santiago de Alcántara	147	46	10	23	68	0	78	3	44	22
10170-Santiago del Campo	81	33	8	6	34	0	40	1	12	28
10171-Santibáñez el Alto	126	74	4	4	44	0	41	1	69	15
10172-Santibáñez el Bajo	240	89	19	20	112	0	93	3	70	74
10173-Saucedilla	247	80	50	18	99	0	132	1	69	45
10174-Segura de Toro	63	13	5	10	35	0	41	0	8	14
10175-Serradilla	498	154	29	35	280	0	258	13	125	102
10176-Serrejón	131	53	7	6	64	1	65	1	46	19
10177-Sierra de Fuentes	724	48	34	88	551	3	512	29	32	151
10178-Talaván	256	78	13	41	124	0	127	2	54	73
10179-Talaveruela de la Vera	97	32	5	12	47	1	43	0	23	31
10180-Talayuela	3.162	1.642	278	201	1.040	1	1.145	7	1.486	524
10181-Tejeda de Tiétar	321	135	18	23	144	1	130	4	120	67
10904-Tiétar	421	207	46	20	148	0	170	0	174	77
10182-Toril	37	22	1	0	14	0	11	0	25	1
10183-Tornavacas	433	231	10	50	142	0	100	4	201	128
10184-Torno, El	239	107	9	14	109	0	90	2	58	89
10187-Torre de Don Miguel	164	59	9	8	88	0	72	0	58	34
10188-Torre de Santa María	188	68	19	12	89	0	93	0	63	32
10185-Torrecilla de los Angeles	227	108	7	21	91	0	89	2	89	47
10186-Torrecillas de la Tiesa	408	87	43	68	210	0	237	2	49	120
10190-Torrejón el Rubio	197	70	11	20	95	1	93	3	59	42
10189-Torrejoncillo	915	165	64	143	543	0	530	10	143	232
10191-Torremenga	214	60	17	21	116	0	111	0	52	51
10192-Torremocha	235	45	9	17	162	2	158	4	24	49
10193-Torreorgaz	624	63	35	100	426	0	421	26	31	146
10194-Torrequemada	186	25	24	16	120	1	116	0	15	55
10195-Trujillo	3.220	270	379	244	2.324	3	2.209	50	154	807
10196-Valdastillas	115	46	5	7	57	0	53	0	24	38
10197-Valdecañas de Tajo	22	1	2	6	13	0	17	0	1	4
10198-Valdefuentes	385	83	31	32	239	0	223	3	61	98
10199-Valdehúncar	53	5	4	3	41	0	39	1	2	11
10200-Valdelacasa de Tajo	72	12	3	21	36	0	32	1	4	35
10201-Valdemorales	95	44	3	6	42	0	47	0	41	7
10202-Valdeobispo	215	49	18	19	129	0	133	2	38	42
10203-Valencia de Alcántara	1.706	243	145	147	1.171	0	1.036	28	174	468
10204-Valverde de la Vera	113	29	2	10	72	0	54	1	23	35
10205-Valverde del Fresno	743	295	46	60	342	0	286	4	244	209
10902-Vegaviana	293	101	23	33	136	0	161	0	65	67
10206-Viandar de la Vera	74	20	8	13	33	0	40	0	11	23
10207-Villa del Campo	143	72	6	6	59	0	55	0	59	29
10208-Villa del Rey	41	19	3	1	18	0	19	0	14	8
10209-Villamesias	99	42	10	2	45	0	45	1	40	13
10210-Villamiel	208	123	17	17	51	0	59	2	111	36
10211-Villanueva de la Sierra	150	95	7	5	43	0	41	0	87	22
10212-Villanueva de la Vera	607	125	45	56	381	0	278	16	87	226
10213-Villar del Pedroso	163	56	5	23	79	0	73	3	24	63
10214-Villar de Plasencia	68	23	7	5	33	0	37	0	10	21
10215-Villasbuenas de Gata	149	62	6	11	70	0	60	1	54	34
10216-Zarza de Granadilla	613	123	87	63	340	0	297	4	84	228
10217-Zarza de Montánchez	177	68	13	12	84	0	85	0	60	32
10218-Zarza la Mayor	452	257	18	32	145	0	123	5	237	87
10219-Zorita	395	124	22	44	205	0	195	8	106	86