

Padrón de los Extremeños Residentes en el Extranjero 2019



ieex
Instituto de Estadística
de Extremadura

JUNTA DE EXTREMADURA

Fuente:

Elaboración propia a partir de microdatos del Padrón de Españoles Residentes en el Extranjero del INE

Padrón de extremeños residentes en el extranjero. 2019

Inscritos en Extremadura

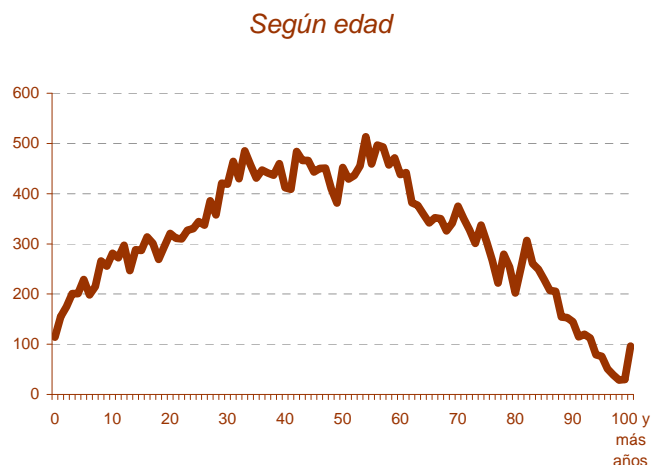
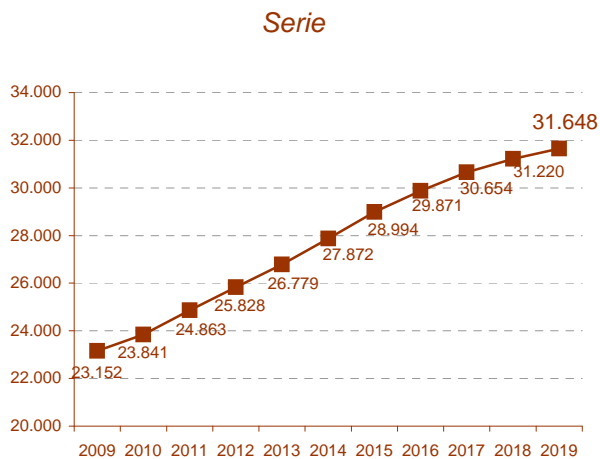

Población por grupo de edad y lugar de nacimiento. Porcentaje sobre el lugar de nacimiento

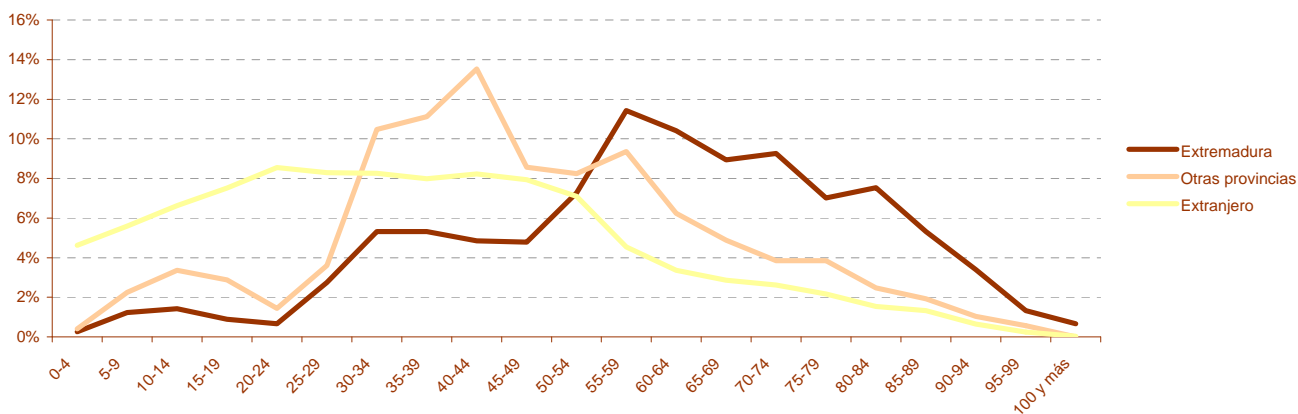

Población por lugar de residencia y grupos de edad. Porcentaje por lugar de residencia

Lugar de residencia	Residentes	Porcentaje
Europa	20.962	66,23%
América	9.959	31,47%
Oceanía	261	0,82%
Asia	249	0,79%
África	217	0,69%
Total	31.648	100%

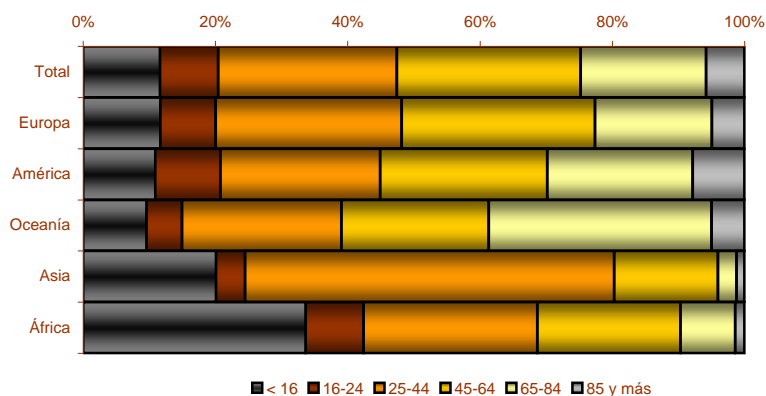

Población por lugar de residencia, provincia de inscripción y sexo. Porcentaje por lugar de residencia

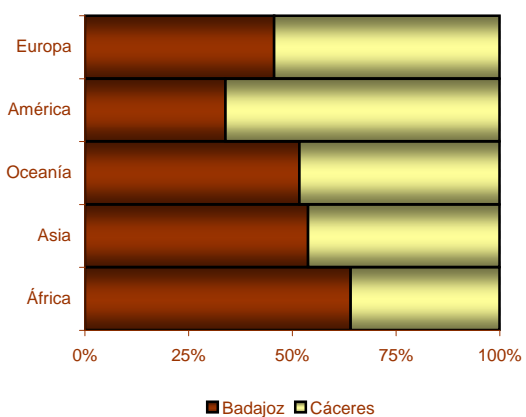

Provincia de Badajoz

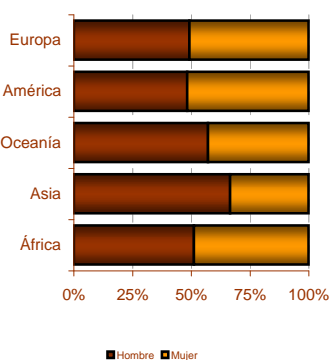

Provincia de Cáceres

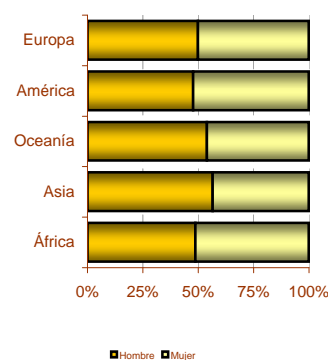

Nuevas inscripciones. Serie. Lugar de residencia

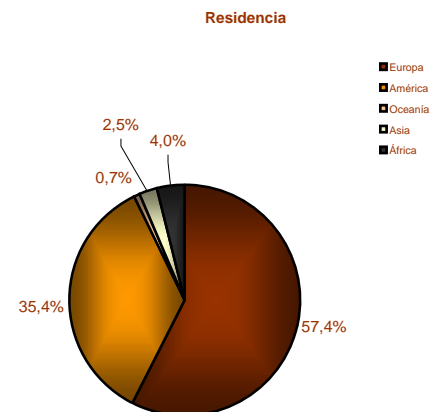
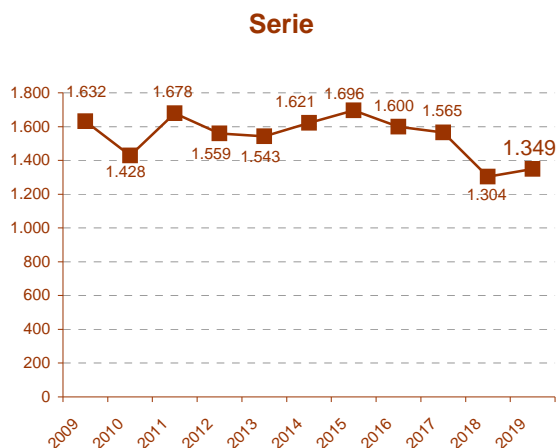

Residentes y nuevas inscripciones. Sexo

Sexo	Residentes	Nuevas inscripciones año anterior	% sobre residentes
Hombre	15.561	688	4,42%
Mujer	16.087	661	4,11%
Total	31.648	1.349	4,26%

Residentes y nuevas inscripciones. Edad

Edad	Residentes	Nuevas inscripciones año anterior	% sobre residentes
0-15	3.682	481	13,06%
16-64	20.127	811	4,03%
65 y más	7.839	57	0,73%

Residentes y nuevas inscripciones. Población por país de residencia (100 o más inscritos). Porcentaje

	Residentes	% sobre total residentes extranjero	Nuevas inscripciones año anterior	% sobre residentes por país de residencia
Europa				
Francia	8.340	26,35%	220	2,64%
Alemania	5.346	16,89%	138	2,58%
Suiza	2.121	6,70%	67	3,16%
Reino Unido	1.231	3,89%	131	10,64%
Bélgica	1.107	3,50%	33	2,98%
Portugal	738	2,33%	48	6,50%
Países Bajos	650	2,05%	20	3,08%
Andorra	419	1,32%	9	2,15%
Italia	328	1,04%	22	6,71%
Irlanda	111	0,35%	17	15,32%
Austria	107	0,34%	5	4,67%
Suecia	104	0,33%	8	7,69%
América				
Argentina	3.824	12,08%	105	2,75%
Brasil	1.863	5,89%	48	2,58%
Estados Unidos de América	903	2,85%	92	10,19%
México	745	2,35%	36	4,83%
Venezuela	451	1,43%	18	3,99%
Cuba	434	1,37%	36	8,29%
Chile	326	1,03%	13	3,99%
Perú	261	0,82%	13	4,98%
Colombia	183	0,58%	34	18,58%
Canadá	155	0,49%	12	7,74%
Bolivia	154	0,49%	9	5,84%
Ecuador	153	0,48%	20	13,07%
República Dominicana	128	0,40%	15	11,72%
Uruguay	111	0,35%	2	1,80%
Oceanía				
Australia	253	0,80%	8	3,16%