

Padrón de los Extremeños Residentes en el Extranjero 2017

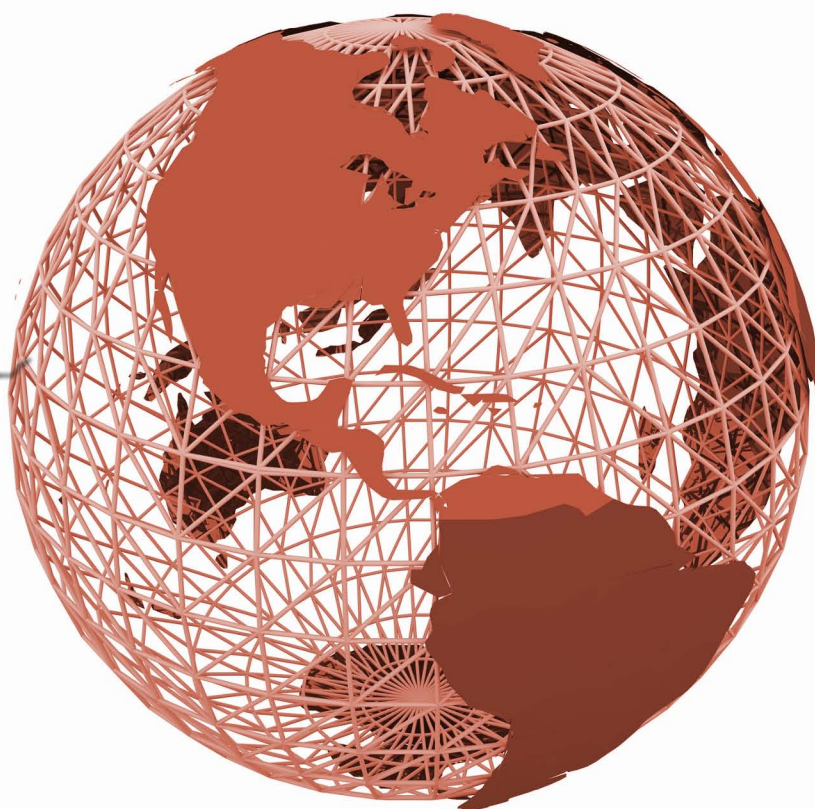

ieex
Instituto de Estadística
de Extremadura

JUNTA DE EXTREMADURA

Fuente:

Elaboración propia a partir de microdatos del Padrón de Españoles Residentes en el Extranjero del INE

Padrón de extremeños residentes en el extranjero. 2017

Inscritos en Extremadura

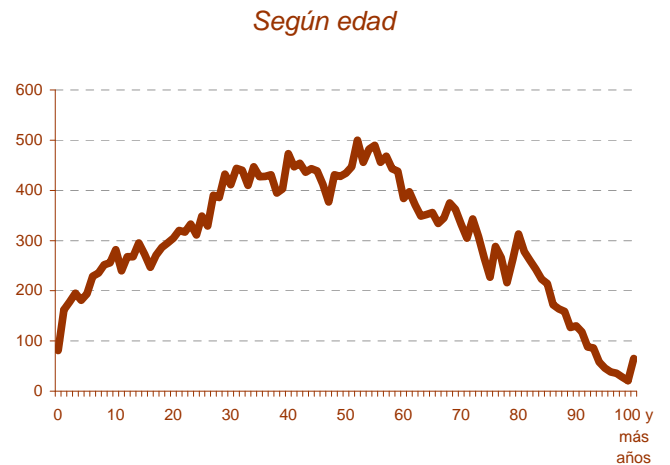
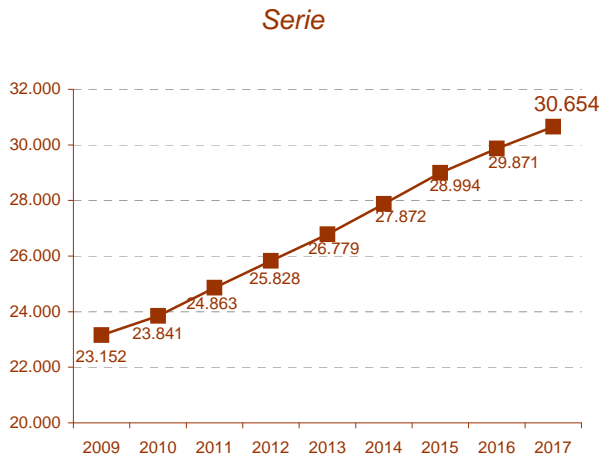

Población por grupo de edad y lugar de nacimiento. Porcentaje sobre el lugar de nacimiento

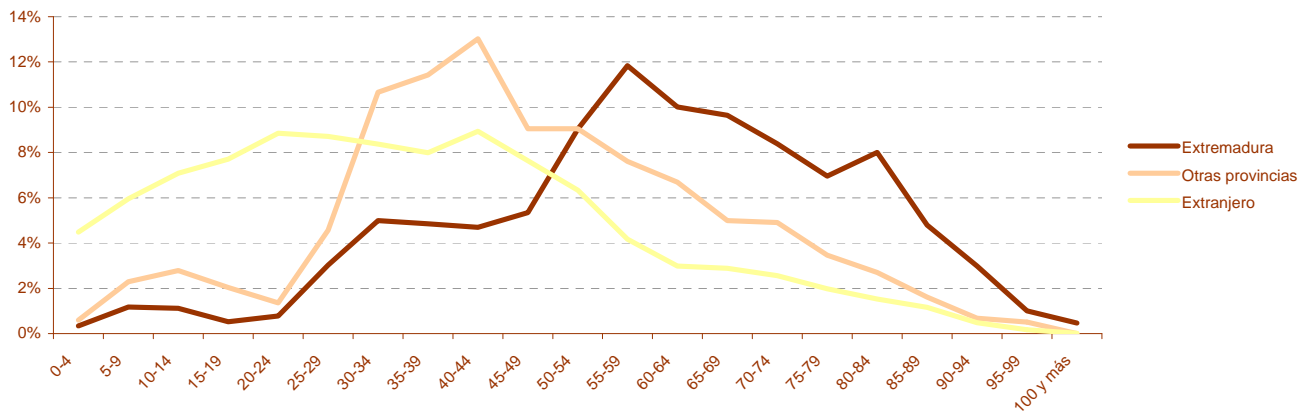

Población por lugar de residencia y grupos de edad. Porcentaje por lugar de residencia

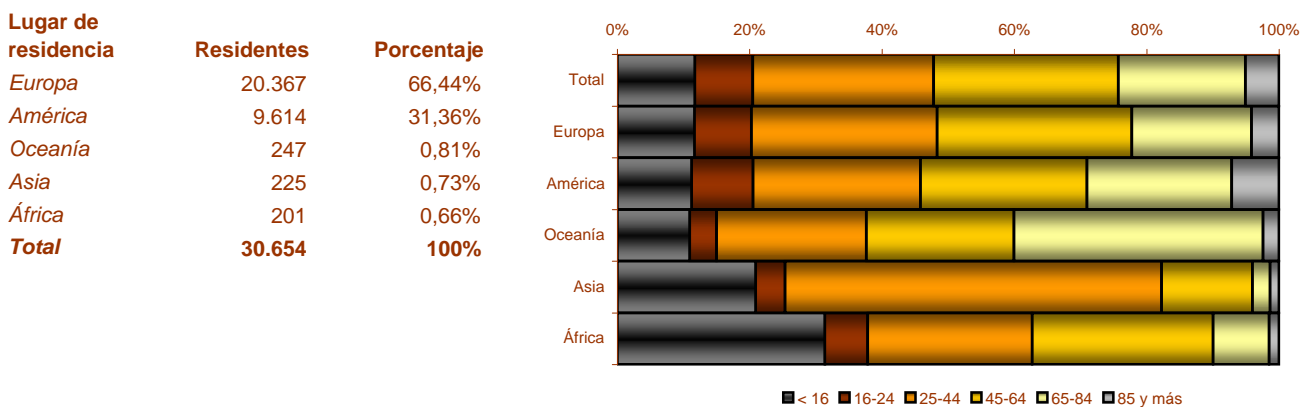

Población por lugar de residencia, provincia de inscripción y sexo. Porcentaje por lugar de residencia

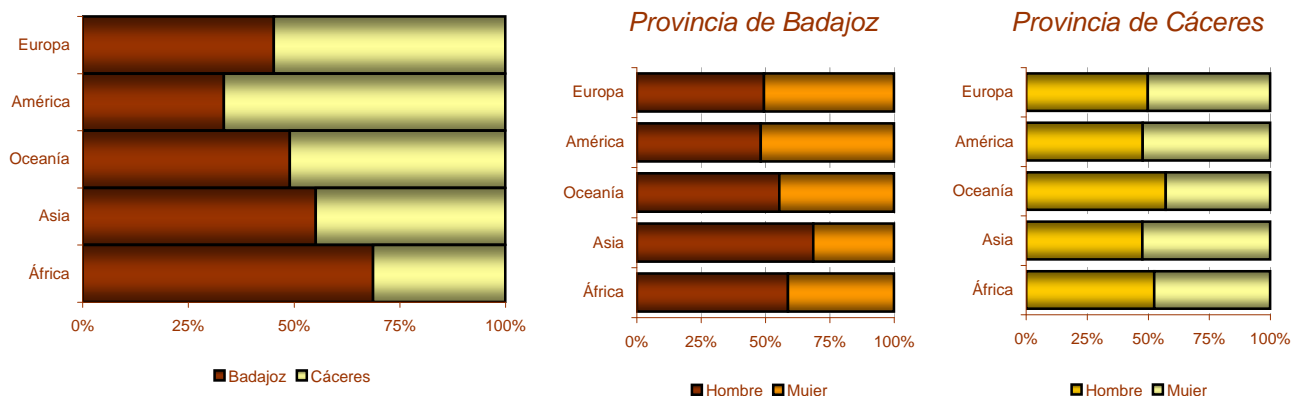

Nuevas inscripciones. Serie. Lugar de residencia

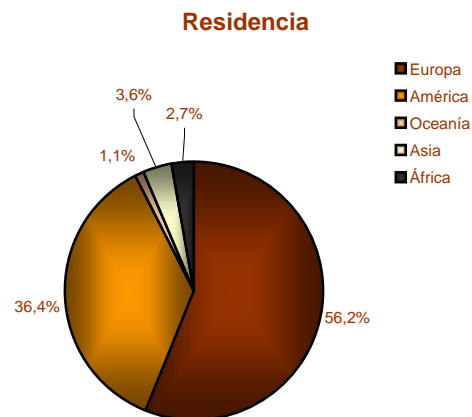
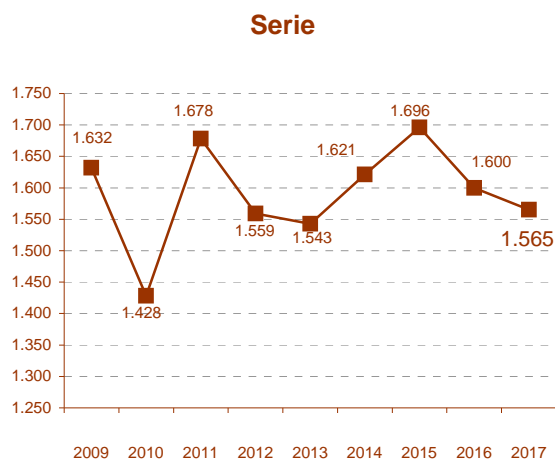

Residentes y nuevas inscripciones. Sexo

Sexo	Residentes	Nuevas inscripciones año anterior	% sobre residentes
Hombre	15.096	807	5,35%
Mujer	15.558	758	4,87%
Total	30.654	1.565	5,11%

Residentes y nuevas inscripciones. Edad

Edad	Residentes	Nuevas inscripciones año anterior	% sobre residentes
0-15	3.589	442	12,32%
16-64	19.614	1.044	5,32%
65 y más	7.451	79	1,06%

Residentes y nuevas inscripciones. Población por país de residencia (100 o más inscritos). Porcentaje

	Residentes	% sobre total residentes extranjero	Nuevas inscripciones año anterior	% sobre residentes por país de residencia
Europa				
Francia	8.267	26,97%	236	2,85%
Alemania	5.239	17,09%	172	3,28%
Suiza	2.087	6,81%	110	5,27%
Bélgica	1.070	3,49%	27	2,52%
Reino Unido	1.067	3,48%	159	14,90%
Portugal	682	2,22%	55	8,06%
Países Bajos	628	2,05%	16	2,55%
Andorra	422	1,38%	12	2,84%
Italia	305	0,99%	20	6,56%
Austria	101	0,33%	10	9,90%
América				
Argentina	3.678	12,00%	105	2,85%
Brasil	1.852	6,04%	119	6,43%
Estados Unidos de América	804	2,62%	63	7,84%
México	697	2,27%	50	7,17%
Venezuela	528	1,72%	13	2,46%
Cuba	383	1,25%	28	7,31%
Chile	349	1,14%	40	11,46%
Perú	263	0,86%	16	6,08%
Colombia	171	0,56%	36	21,05%
Canadá	148	0,48%	15	10,14%
Bolivia	138	0,45%	16	11,59%
Ecuador	129	0,42%	31	24,03%
República Dominicana	113	0,37%	21	18,58%
Uruguay	110	0,36%	2	1,82%
Oceanía				
Australia	241	0,79%	16	6,64%