

Hogares y Gasto en Extremadura AVANCE

Año 2017
(Julio 2018)



ieex
Instituto de Estadística
de Extremadura

JUNTA DE EXTREMADURA

Los resultados que a continuación se presentan son los que elabora el IEEX basados en los que suministra el Instituto Nacional de Estadística para la Encuesta de Presupuestos Familiares correspondiente al año 2017.

Se recoge información de porcentaje de hogares, porcentaje de personas y gastos tanto de Extremadura como de España. Se muestran los datos de todas las Comunidades Autónomas para las tablas de hogares, personas y gastos totales y medios (tablas 1 y 2).

En 2016 se incorpora la nueva clasificación europea de consumo, denominada ECOICOP. Esta clasificación modifica algunos criterios para codificar los gastos de consumo. Debido a esta novedad y a cambios en la recogida de información se produce un corte en algunas series, lo que ocasiona que algunos datos de 2016 no sean estrictamente comparables con los de años anteriores.

Según estos datos, en 2017, el número de hogares en Extremadura representa el 2,30% del total de hogares en España.

El gasto total de los hogares extremeños se elevó a 9.853,96 millones de euros, el 1,82% del gasto total de los hogares españoles.

“Vivienda, agua, electricidad, gas y otros combustibles” (29,95% del total), “Alimentos y bebidas no alcohólicas” (14,23%) y “Transporte” (14,22%) fueron los grupos de gasto más importantes en el conjunto del gasto total en Extremadura, al igual que a nivel nacional que representaron (30,06%, 14,07% y 12,56% respectivamente). Estos tres grupos de gasto supusieron el 58,40% del gasto total en Extremadura y el 56,69% en España.

Extremadura fue la comunidad autónoma con menor gasto medio por hogar con 22.887,31 euros. En España el gasto medio por hogar fue de 29.188,19 euros.

En general el gasto medio en los hogares extremeños fue menor que el de los pertenecientes al conjunto de España, tanto para las variables que corresponden a características del sustentador principal como las que corresponden a distintos tipos de hogares.

Las personas que vivían en hogares en Extremadura representaron el 2,30% del total nacional.

El gasto medio anual por persona fue de 9.257,04€

Por unidad de consumo, el gasto medio en Extremadura fue de 13.658,63€. El número de unidades de consumo resulta de sumar los miembros del hogar como sigue: peso 1 para el sustentador principal, 0,5 para los restantes miembros de 14 o más años y 0,3 para los miembros del hogar de menos de 14 años.

1-Hogares y personas según comunidad autónoma de residencia

2017

	Hogares	Personas
España	100	100
Andalucía	17,30	18,10
Aragón	2,90	2,80
Asturias (Principado de)	2,50	2,20
Baleares (Illes)	2,40	2,50
Canarias	4,50	4,60
Cantabria	1,30	1,30
Castilla y León	5,50	5,20
Castilla - La Mancha	4,20	4,40
Cataluña	16,20	16,00
Comunidad Valenciana	10,80	10,70
Extremadura	2,30	2,30
Galicia	5,90	5,80
Madrid (Comunidad de)	14,00	13,90
Murcia (Región de)	2,90	3,20
Navarra (Comunidad Foral de)	1,40	1,40
País Vasco	4,90	4,70
Rioja (La)	0,70	0,70
Ceuta	0,10	0,20
Melilla	0,10	0,20

Fuente: INE

Unidades: porcentaje

2-Gasto total y medio según comunidad autónoma de residencia

2017

	Gasto Total	Gasto medio por hogar	Gasto medio por persona	Gasto medio por unidad de consumo
España	540.347.372,65	29.188,19	11.726,36	17.399,71
Andalucía	88.109.140,74	27.455,86	10.555,12	15.905,94
Aragón	15.080.848,60	28.055,46	11.661,34	17.103,01
Asturias, Principado de	12.050.161,31	26.422,45	11.784,65	16.753,09
Balears, Illes	14.518.667,49	32.398,28	12.700,75	18.995,14
Canarias	19.875.162,53	23.918,51	9.304,26	13.880,98
Cantabria	7.200.738,00	29.945,34	12.512,32	18.271,10
Castilla y León	27.483.801,03	26.813,96	11.555,54	16.665,66
Castilla - La Mancha	19.607.677,90	24.986,65	9.758,28	14.629,33
Cataluña	94.647.598,01	31.619,45	12.832,55	19.027,68
Comunitat Valenciana	54.398.967,95	27.227,17	11.082,61	16.377,43
Extremadura	9.853.963,83	22.887,31	9.257,04	13.658,63
Galicia	29.380.900,44	26.962,72	10.937,72	16.042,70
Madrid, Comunidad de	88.025.500,97	34.016,49	13.708,50	20.372,68
Murcia, Región de	16.025.115,79	29.708,26	10.944,36	16.769,91
Navarra, Comunidad Foral de	8.421.439,37	32.834,68	13.324,52	19.746,32
País Vasco	30.410.049,54	33.709,32	14.174,67	20.705,71
Rioja, La	3.646.767,67	28.081,27	11.837,97	17.303,08
Ceuta	876.724,49	32.815,71	10.409,41	16.770,68
Melilla	734.147,03	27.491,10	8.738,26	14.215,39

Fuente: INE

Unidades: Gasto total: miles de euros. Gastos medios: euros

Nota: Para el cálculo de las unidades de consumo se ha utilizado la escala OCDE modificada

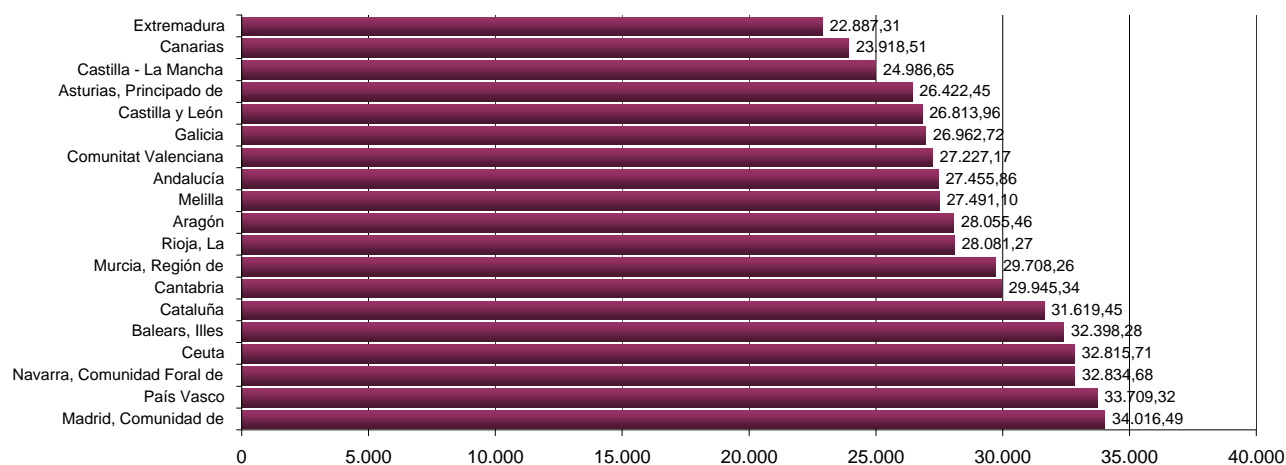
Gasto medio por hogar

3-Gasto medio y estructura del gasto según grupos de gasto 2017

EXTREMADURA

	Gasto medio por hogar	Gasto medio por persona	Distribución porcentual
Total	22.887,31	9.257,04	100,00
G1 Alimentos y bebidas no alcohólicas	3.257,67	1.317,60	14,23
G2 Bebidas alcohólicas y tabaco	490,10	198,23	2,14
G3 Vestido y calzado	1.223,28	494,77	5,34
G4 Vivienda, agua, electricidad, gas y otros combustibles	6.854,14	2.772,24	29,95
G5 Muebles, artículos del hogar y artículos para el mantenimiento corriente del hogar	1.016,23	411,03	4,44
G6 Sanidad	743,38	300,67	3,25
G7 Transporte	3.253,72	1.316,00	14,22
G8 Comunicaciones	805,50	325,79	3,52
G9 Ocio y cultura	1.093,28	442,19	4,78
G10 Enseñanza	225,28	91,12	0,98
G11 Restaurantes y hoteles	2.128,73	860,99	9,30
G12 Otros bienes y servicios	1.795,99	726,41	7,85

ESPAÑA

	Gasto medio por hogar	Gasto medio por persona	Distribución porcentual
Total	29.188,19	11.726,36	100,00
G1 Alimentos y bebidas no alcohólicas	4.107,61	1.650,23	14,07
G2 Bebidas alcohólicas y tabaco	536,25	215,44	1,84
G3 Vestido y calzado	1.514,84	608,59	5,19
G4 Vivienda, agua, electricidad, gas y otros combustibles	8.774,12	3.525,00	30,06
G5 Muebles, artículos del hogar y artículos para el mantenimiento corriente del hogar	1.337,58	537,37	4,58
G6 Sanidad	980,39	393,87	3,36
G7 Transporte	3.667,29	1.473,33	12,56
G8 Comunicaciones	929,62	373,47	3,18
G9 Ocio y cultura	1.662,14	667,77	5,69
G10 Enseñanza	414,22	166,41	1,42
G11 Restaurantes y hoteles	3.002,75	1.206,35	10,29
G12 Otros bienes y servicios	2.261,39	908,51	7,75

Fuente: INE

Unidades: Gastos medios: euros. Estructura: porcentaje

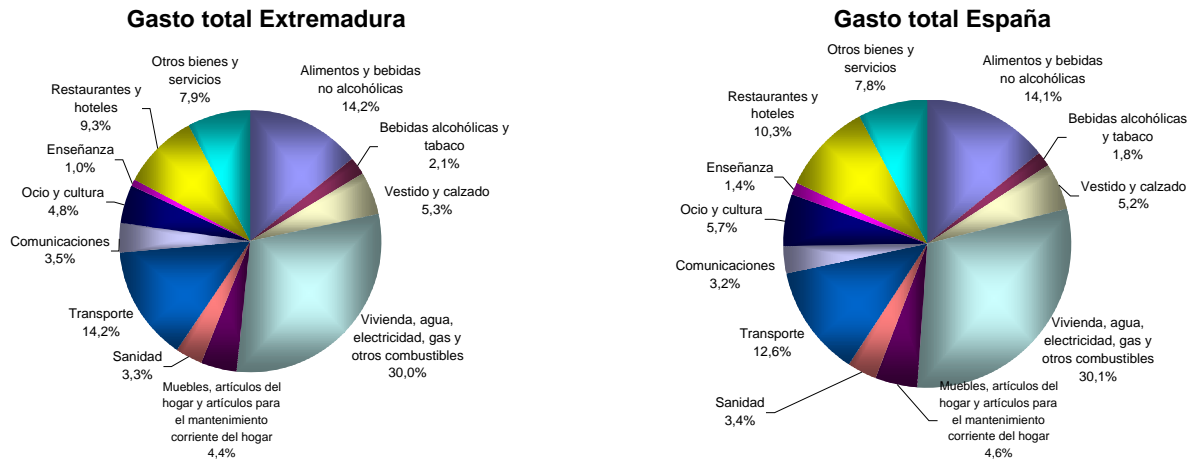

Gasto medio por hogar

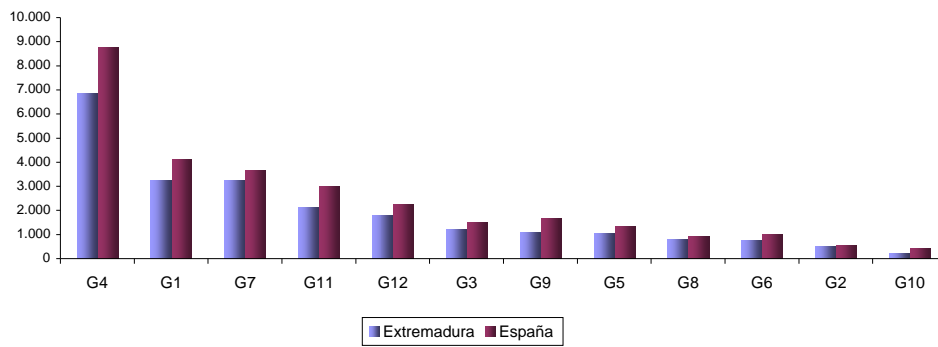

Gasto medio por persona

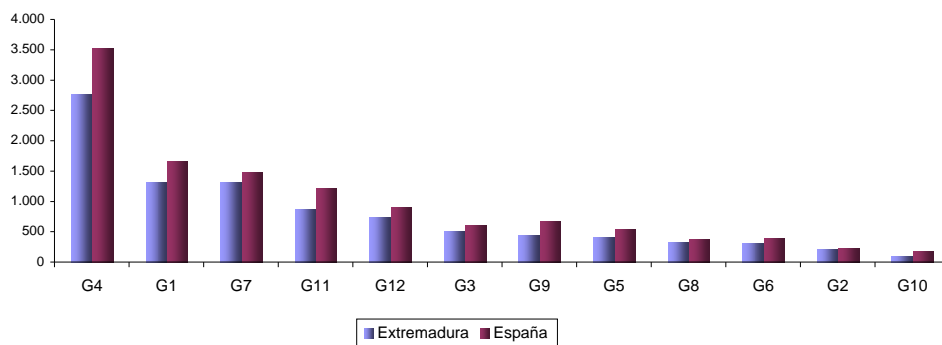

4-Gasto total y medio según código de gasto (4 dígitos ECOICOP/EPF)
 2017

EXTREMADURA

	Gasto Total	Gasto medio por hogar	Gasto medio por persona	Gasto medio por unidad de consumo	Distribución porcentual
Total	9.853.963,83	22.887,31	9.257,04	13.658,63	100,00
01.1.1 Pan y cereales	226.184,94	525,35	212,48	313,52	2,30
01.1.2 Carne	289.063,70	671,39	271,55	400,67	2,93
01.1.3 Pescado y marisco	148.960,11	345,98	139,94	206,47	1,51
01.1.4 Leche, queso y huevos	202.561,02	470,48	190,29	280,77	2,06
01.1.5 Aceites y grasas	45.410,76	105,47	42,66	62,94	0,46
01.1.6 Frutas	121.692,95	282,65	114,32	168,68	1,23
01.1.7 Legumbres y hortalizas	138.266,58	321,14	129,89	191,65	1,40
01.1.8 Azúcar, confitura, miel, chocolate y confitería	58.525,16	135,93	54,98	81,12	0,59
01.1.9 Productos alimenticios n.c.o.p.	71.123,66	165,20	66,82	98,58	0,72
01.2.1 Café, té, cacao	29.296,94	68,05	27,52	40,61	0,30
01.2.2 Agua mineral, refrescos, zumos de frutas y vegetales	71.479,48	166,02	67,15	99,08	0,73
02.1.1 Bebidas destiladas	11.936,87	27,73	11,21	16,55	0,12
02.1.2 Vino	20.058,69	46,59	18,84	27,80	0,20
02.1.3 Cerveza	32.270,03	74,95	30,32	44,73	0,33
02.2.0 Tabaco	146.741,93	340,83	137,85	203,40	1,49
03.1.1 Prendas de vestir, limpieza, reparación y alquiler	373.567,10	867,67	350,94	517,80	3,79
03.1.2 Telas y otros artículos y accesorios de vestir	15.934,53	37,01	14,97	22,09	0,16
03.2.0 Calzado, reparación y alquiler	137.174,25	318,61	128,86	190,14	1,39
04.1.1 Alquiler real de vivienda principal	96.615,03	224,40	90,76	133,92	0,98
04.1.2 Otros alquileres reales	37.413,75	86,90	35,15	51,86	0,38
04.2.1 Alquiler imputado a la vivienda principal en propiedad	1.583.170,23	3.677,15	1.487,27	2.194,44	16,07
04.2.2 Otros alquileres imputados	475.506,79	1.104,44	446,70	659,10	4,83
04.3.0 Conservación y reparación de la vivienda	119.528,89	277,62	112,29	165,68	1,21
04.4.1 Suministro de agua	57.225,32	132,91	53,76	79,32	0,58
04.4.2 Recogida de basura	36.959,49	85,84	34,72	51,23	0,38
04.4.3 Servicio de saneamiento	31.940,13	74,19	30,01	44,27	0,32
04.4.4 Otros servicios relacionados con la vivienda n.c.o.p.	82.704,39	192,09	77,69	114,64	0,84
04.5.1 Electricidad	317.443,41	737,31	298,21	440,01	3,22
04.5.2 Gas	86.910,18	201,86	81,65	120,47	0,88
04.5.3 Combustibles líquidos	16.842,29	39,12	15,82	23,35	0,17
04.5.4 Combustibles sólidos	8.742,21	20,31	8,21	12,12	0,09
05.1.0 Muebles y accesorios, alfombras y otros revestimientos de suelos	92.105,36	213,93	86,53	127,67	0,93
05.2.0 Artículos textiles para el hogar	37.353,50	86,76	35,09	51,78	0,38
05.3.1 Grandes aparatos domésticos, eléctricos o no	69.776,49	162,07	65,55	96,72	0,71
05.3.2 Pequeños electrodomésticos	21.971,53	51,03	20,64	30,45	0,22
05.4.1 Cristalería, vajilla y utensilios del hogar	18.670,92	43,37	17,54	25,88	0,19
05.4.2 Grandes herramientas eléctricas y equipos	4.167,59	9,68	3,92	5,78	0,04
05.4.3 Pequeñas herramientas no eléctricas y accesorios	19.974,40	46,39	18,76	27,69	0,20
05.5.1 Bienes no duraderos para el hogar	97.544,10	226,56	91,64	135,21	0,99
05.5.2 Servicio doméstico y otros servicios para el hogar	75.968,19	176,45	71,37	105,30	0,77
06.1.1 Productos farmacéuticos	84.707,36	196,75	79,58	117,41	0,86
06.1.2 Otros productos médicos	4.761,92	11,06	4,47	6,60	0,05
06.1.3 Aparatos y equipos terapéuticos	103.368,88	240,09	97,11	143,28	1,05
06.2.1 Servicios médicos y hospitalarios	51.800,30	120,31	48,66	71,80	0,53
06.2.2 Servicios dentales	54.977,42	127,69	51,65	76,20	0,56
06.2.3 Servicios paramédicos	20.441,77	47,48	19,20	28,33	0,21
07.1.1 Automóviles	467.678,96	1.086,25	439,35	648,25	4,75
07.1.2 Motos y ciclomotores
07.1.3 Bicicletas	7.533,68	17,50	7,08	10,44	0,08
07.2.1 Piezas de repuesto y accesorios para vehículos personales	46.498,85	108,00	43,68	64,45	0,47
07.2.2 Carburantes y lubricantes para vehículos personales	536.844,93	1.246,90	504,32	744,12	5,45
07.2.3 Mantenimiento y reparación de vehículos personales	253.587,25	588,99	238,23	351,50	2,57
07.2.4 Otros servicios relativos a los vehículos personales	28.564,17	66,34	26,83	39,59	0,29
07.3.1 Transporte de pasajeros por ferrocarril
07.3.2 Transporte de pasajeros por carretera	28.855,14	67,02	27,11	40,00	0,29
07.3.3 Transporte aéreo de pasajeros	19.972,04	46,39	18,76	27,68	0,20
07.3.4 Otros servicios de transporte (por mar, transporte combinado, etc.)
08.1.0 Equipos de telefonía y fax	24.304,38	56,45	22,83	33,69	0,25
08.2.0 Servicios postales, de telefonía y fax	322.498,80	749,05	302,96	447,02	3,27
09.1.1 Equipos para la recepción, registro y reproducción de sonido e imagen	17.274,66	40,12	16,23	23,94	0,18

4-Gasto total y medio según código de gasto (4 dígitos ECOICOP/EPF)
2017

(continuación)

EXTREMADURA

	Gasto Total	Gasto medio por hogar	Gasto medio por persona	Gasto medio por unidad de consumo	Distribución porcentual
09.1.2 Equipos fotográficos y cinematográficos e instrumentos ópticos
09.1.3 Equipos de procesamiento de la información	27.539,30	63,96	25,87	38,17	0,28
09.1.4 Soportes de imagen, sonido y datos
09.2.1 Juegos, juguetes y aficiones	30.738,07	71,39	28,88	42,61	0,31
09.2.2 Jardinería, plantas y flores	19.937,88	46,31	18,73	27,64	0,20
09.2.3 Animales domésticos, productos y servicios relacionados	49.258,39	114,41	46,27	68,28	0,50
09.2.4 Otros bienes para el ocio, el deporte y la cultura	13.300,61	30,89	12,49	18,44	0,13
09.3.1 Servicios recreativos y deportivos	52.680,53	122,36	49,49	73,02	0,53
09.3.2 Servicios culturales	31.179,72	72,42	29,29	43,22	0,32
09.3.3 Juegos de azar	62.485,63	145,13	58,70	86,61	0,63
09.4.1 Libros	34.660,03	80,50	32,56	48,04	0,35
09.4.2 Prensa	6.674,78	15,50	6,27	9,25	0,07
09.4.3 Material impreso diverso, artículos de papelería y material de dibujo	17.339,83	40,27	16,29	24,03	0,18
09.5.0 Paquetes turísticos	98.360,73	228,46	92,40	136,34	1,00
10.1.1 Enseñanza infantil
10.1.2 Enseñanza primaria
10.2.1 Enseñanza secundaria obligatoria	11.219,40	26,06	10,54	15,55	0,11
10.2.2 Bachillerato, FP de Grado Medio, FP Básica, otras Enseñanzas Secundarias Profesionales y Enseñanza Postsecundaria no Superior
10.3.0 Enseñanza superior	54.542,91	126,68	51,24	75,60	0,55
10.4.0 Enseñanza no definida por nivel
11.1.1 Restauración	810.464,98	1.882,43	761,37	1.123,39	8,22
11.1.2 Comedores
11.2.0 Servicios de alojamiento	93.654,46	217,53	87,98	129,81	0,95
12.1.1 Peluquerías y establecimientos de estética	102.907,70	239,02	96,67	142,64	1,04
12.1.2 Aparatos eléctricos para el cuidado personal	6.096,06	14,16	5,73	8,45	0,06
12.1.3 Otros aparatos, artículos y productos para el cuidado personal	138.065,78	320,68	129,70	191,37	1,40
12.2.1 Joyería, bisutería y relojería	25.363,31	58,91	23,83	35,16	0,26
12.2.2 Otros efectos personales	35.412,98	82,25	33,27	49,09	0,36
12.3.0 Protección social
12.4.1 Seguros relacionados con la vivienda	63.904,67	148,43	60,03	88,58	0,65
12.4.2 Seguros relacionados con la salud	23.620,76	54,86	22,19	32,74	0,24
12.4.3 Seguros relacionados con el transporte	170.438,28	395,87	160,11	236,25	1,73
12.4.4 Otros seguros	67.053,09	155,74	62,99	92,94	0,68
12.5.0 Otros servicios financieros n.c.o.p.	5.283,42	12,27	4,96	7,32	0,05
12.6.0 Otros servicios n.c.o.p.	121.839,10	282,99	114,46	168,88	1,24

4-Gasto total y medio según código de gasto (4 dígitos ECOICOP/EPF)
2017

(continuación)

	ESPAÑA				
	Gasto Total	Gasto medio por hogar	Gasto medio por persona	Gasto medio por unidad de consumo	Distribución porcentual
Total	540.347.372,65	29.188,19	11.726,36	17.399,71	100,00
01.1.1 Pan y cereales	10.608.988,31	573,07	230,23	341,62	1,96
01.1.2 Carne	16.850.059,97	910,20	365,67	542,59	3,12
01.1.3 Pescado y marisco	8.921.824,45	481,93	193,62	287,29	1,65
01.1.4 Leche, queso y huevos	8.918.043,23	481,73	193,54	287,17	1,65
01.1.5 Aceites y grasas	2.029.850,45	109,65	44,05	65,36	0,38
01.1.6 Frutas	7.489.717,35	404,58	162,54	241,18	1,39
01.1.7 Legumbres y hortalizas	8.062.361,24	435,51	174,97	259,62	1,49
01.1.8 Azúcar, confitura, miel, chocolate y confitería	3.158.290,52	170,60	68,54	101,70	0,58
01.1.9 Productos alimenticios n.c.o.p.	4.429.018,79	239,24	96,12	142,62	0,82
01.2.1 Café, té, cacao	1.797.532,99	97,10	39,01	57,88	0,33
01.2.2 Agua mineral, refrescos, zumos de frutas y vegetales	3.776.519,71	204,00	81,96	121,61	0,70
02.1.1 Bebidas destiladas	585.302,19	31,62	12,70	18,85	0,11
02.1.2 Vino	1.590.881,55	85,94	34,52	51,23	0,29
02.1.3 Cerveza	1.459.037,30	78,81	31,66	46,98	0,27
02.2.0 Tabaco	6.292.209,69	339,89	136,55	202,62	1,16
03.1.1 Prendas de vestir, limpieza, reparación y alquiler	20.406.326,21	1.102,30	442,85	657,10	3,78
03.1.2 Telas y otros artículos y accesorios de vestir	719.265,75	38,85	15,61	23,16	0,13
03.2.0 Calzado, reparación y alquiler	6.917.924,68	373,69	150,13	222,76	1,28
04.1.1 Alquiler real de vivienda principal	16.484.857,64	890,47	357,75	530,83	3,05
04.1.2 Otros alquileres reales	2.117.313,14	114,37	45,95	68,18	0,39
04.2.1 Alquiler imputado a la vivienda principal en propiedad	83.504.028,30	4.510,67	1.812,16	2.688,91	15,45
04.2.2 Otros alquileres imputados	20.667.202,97	1.116,39	448,51	665,50	3,82
04.3.0 Conservación y reparación de la vivienda	4.566.645,69	246,68	99,10	147,05	0,85
04.4.1 Suministro de agua	3.465.479,51	187,20	75,21	111,59	0,64
04.4.2 Recogida de basura	1.751.136,92	94,59	38,00	56,39	0,32
04.4.3 Servicio de saneamiento	1.335.460,38	72,14	28,98	43,00	0,25
04.4.4 Otros servicios relacionados con la vivienda n.c.o.p.	8.224.365,69	444,26	178,48	264,83	1,52
04.5.1 Electricidad	13.809.079,53	745,93	299,68	444,67	2,56
04.5.2 Gas	4.918.945,48	265,71	106,75	158,39	0,91
04.5.3 Combustibles líquidos	1.304.183,30	70,45	28,30	42,00	0,24
04.5.4 Combustibles sólidos	282.540,82	15,26	6,13	9,10	0,05
05.1.0 Muebles y accesorios, alfombras y otros revestimientos de suelos	4.769.512,89	257,64	103,51	153,58	0,88
05.2.0 Artículos textiles para el hogar	2.110.239,79	113,99	45,80	67,95	0,39
05.3.1 Grandes aparatos domésticos, eléctricos o no	3.510.578,13	189,63	76,18	113,04	0,65
05.3.2 Pequeños electrodomésticos	1.082.877,26	58,49	23,50	34,87	0,20
05.4.1 Cristalería, vajilla y utensilios del hogar	1.218.995,55	65,85	26,45	39,25	0,23
05.4.2 Grandes herramientas eléctricas y equipos	144.221,85	7,79	3,13	4,64	0,03
05.4.3 Pequeñas herramientas no eléctricas y accesorios	1.443.224,03	77,96	31,32	46,47	0,27
05.5.1 Bienes no duraderos para el hogar	5.008.076,95	270,52	108,68	161,26	0,93
05.5.2 Servicio doméstico y otros servicios para el hogar	5.474.183,20	295,70	118,80	176,27	1,01
06.1.1 Productos farmacéuticos	4.329.278,19	233,86	93,95	139,41	0,80
06.1.2 Otros productos médicos	238.806,50	12,90	5,18	7,69	0,04
06.1.3 Aparatos y equipos terapéuticos	6.539.041,46	353,22	141,91	210,56	1,21
06.2.1 Servicios médicos y hospitalarios	2.288.893,14	123,64	49,67	73,70	0,42
06.2.2 Servicios dentales	3.260.180,17	176,11	70,75	104,98	0,60
06.2.3 Servicios paramédicos	1.493.230,03	80,66	32,41	48,08	0,28
07.1.1 Automóviles	19.623.918,18	1.060,03	425,87	631,91	3,63
07.1.2 Motos y ciclomotores	951.668,39	51,41	20,65	30,64	0,18
07.1.3 Bicicletas	287.486,57	15,53	6,24	9,26	0,05
07.2.1 Piezas de repuesto y accesorios para vehículos personales	2.220.177,57	119,93	48,18	71,49	0,41
07.2.2 Carburantes y lubricantes para vehículos personales	22.535.445,07	1.217,31	489,05	725,66	4,17
07.2.3 Mantenimiento y reparación de vehículos personales	11.408.207,39	616,24	247,58	367,36	2,11
07.2.4 Otros servicios relativos a los vehículos personales	2.741.027,11	148,06	59,48	88,26	0,51
07.3.1 Transporte de pasajeros por ferrocarril	1.650.734,20	89,17	35,82	53,16	0,31
07.3.2 Transporte de pasajeros por carretera	1.877.932,94	101,44	40,75	60,47	0,35
07.3.3 Transporte aéreo de pasajeros	2.505.978,63	135,37	54,38	80,69	0,46
07.3.4 Otros servicios de transporte (por mar, transporte combinado, etc.)	2.088.176,37	112,80	45,32	67,24	0,39
08.1.0 Equipos de telefonía y fax	1.660.336,44	89,69	36,03	53,46	0,31
08.2.0 Servicios postales, de telefonía y fax	15.549.273,78	839,93	337,44	500,70	2,88
09.1.1 Equipos para la recepción, registro y reproducción de sonido e imagen	1.094.710,11	59,13	23,76	35,25	0,20

4-Gasto total y medio según código de gasto (4 dígitos ECOICOP/EPF)
2017

(conclusión)

ESPAÑA					
	Gasto Total	Gasto medio por hogar	Gasto medio por persona	Gasto medio por unidad de consumo	Distribución porcentual
09.1.2 Equipos fotográficos y cinematográficos e instrumentos ópticos	193.625,87	10,46	4,20	6,23	0,04
09.1.3 Equipos de procesamiento de la información	1.496.863,43	80,86	32,48	48,20	0,28
09.1.4 Soportes de imagen, sonido y datos	452.533,83	24,44	9,82	14,57	0,08
09.2.1 Juegos, juguetes y aficiones	2.593.093,85	140,07	56,27	83,50	0,48
09.2.2 Jardinería, plantas y flores	1.064.354,38	57,49	23,10	34,27	0,20
09.2.3 Animales domésticos, productos y servicios relacionados	3.283.732,37	177,38	71,26	105,74	0,61
09.2.4 Otros bienes para el ocio, el deporte y la cultura	1.059.627,16	57,24	23,00	34,12	0,20
09.3.1 Servicios recreativos y deportivos	4.505.235,36	243,36	97,77	145,07	0,83
09.3.2 Servicios culturales	2.542.414,94	137,33	55,17	81,87	0,47
09.3.3 Juegos de azar	2.947.181,32	159,20	63,96	94,90	0,55
09.4.1 Libros	1.954.379,49	105,57	42,41	62,93	0,36
09.4.2 Prensa	733.560,33	39,63	15,92	23,62	0,14
09.4.3 Material impreso diverso, artículos de papelería y material de dibujo	1.059.757,14	57,25	23,00	34,13	0,20
09.5.0 Paquetes turísticos	5.789.432,10	312,73	125,64	186,43	1,07
10.1.1 Enseñanza infantil	1.373.390,02	74,19	29,80	44,22	0,25
10.1.2 Enseñanza primaria	1.339.363,25	72,35	29,07	43,13	0,25
10.2.1 Enseñanza secundaria obligatoria	931.909,33	50,34	20,22	30,01	0,17
10.2.2 Bachillerato, FP de Grado Medio, FP Básica, otras Enseñanzas Secundarias Profesionales y Enseñanza Postsecundaria no Superior	754.154,02	40,74	16,37	24,28	0,14
10.3.0 Enseñanza superior	2.726.188,68	147,26	59,16	87,79	0,50
10.4.0 Enseñanza no definida por nivel	543.290,75	29,35	11,79	17,49	0,10
11.1.1 Restauración	47.801.086,58	2.582,09	1.037,36	1.539,24	8,85
11.1.2 Comedores	1.983.520,90	107,14	43,05	63,87	0,37
11.2.0 Servicios de alojamiento	5.803.871,12	313,51	125,95	186,89	1,07
12.1.1 Peluquerías y establecimientos de estética	6.242.589,51	337,21	135,47	201,02	1,16
12.1.2 Aparatos eléctricos para el cuidado personal	302.701,79	16,35	6,57	9,75	0,06
12.1.3 Otros aparatos, artículos y productos para el cuidado personal	8.098.150,17	437,44	175,74	260,77	1,50
12.2.1 Joyería, bisutería y relojería	1.714.659,44	92,62	37,21	55,21	0,32
12.2.2 Otros efectos personales	1.756.649,39	94,89	38,12	56,57	0,33
12.3.0 Protección social	1.029.435,16	55,61	22,34	33,15	0,19
12.4.1 Seguros relacionados con la vivienda	3.599.876,75	194,46	78,12	115,92	0,67
12.4.2 Seguros relacionados con la salud	4.474.964,15	241,73	97,11	144,10	0,83
12.4.3 Seguros relacionados con el transporte	8.088.484,00	436,92	175,53	260,46	1,50
12.4.4 Otros seguros	2.628.052,22	141,96	57,03	84,63	0,49
12.5.0 Otros servicios financieros n.c.o.p.	250.878,86	13,55	5,44	8,08	0,05
12.6.0 Otros servicios n.c.o.p.	3.677.559,33	198,65	79,81	118,42	0,68

Fuente: INE

Unidades: Gasto total: miles de euros. Gastos medios: euros

Notas: 1) Para el cálculo de las unidades de consumo se ha utilizado la escala OCDE modificada

2) Por falta de representatividad no pueden facilitarse estimaciones de las celdas sin dato (puntos)

5-Gasto total y medio según edad del sustentador principal
 2017

	EXTREMADURA				
	Gasto Total	Gasto medio por hogar	Gasto medio por persona	Gasto medio por unidad de consumo	Distribución porcentual
Total	9.853.963,83	22.887,31	9.257,04	13.658,63	100,00
Entre 16 y 44 años	2.700.104,64	23.779,20	8.432,61	13.671,68	27,40
Entre 45 y 64 años	4.460.872,81	26.084,78	9.509,67	14.218,91	45,27
65 ó más años	2.692.986,38	18.447,72	9.785,64	12.810,24	27,33

	ESPAÑA				
	Gasto Total	Gasto medio por hogar	Gasto medio por persona	Gasto medio por unidad de consumo	Distribución porcentual
Total	540.347.372,65	29.188,19	11.726,36	17.399,71	100,00
Entre 16 y 44 años	159.829.258,06	28.457,93	10.543,08	16.770,91	29,58
Entre 45 y 64 años	243.535.914,01	33.224,08	11.882,45	17.960,17	45,07
65 ó más años	136.982.200,58	24.610,09	13.140,19	17.197,92	25,35

Fuente: INE

Unidades: Gasto total: miles de euros. Gastos medios: euros

Nota: Para el cálculo de las unidades de consumo se ha utilizado la escala OCDE modificada

6-Gasto total y medio según nivel de formación del sustentador principal
 2017

	EXTREMADURA				
	Gasto Total	Gasto medio por hogar	Gasto medio por persona	Gasto medio por unidad de consumo	Distribución porcentual
Total	9.853.963,83	22.887,31	9.257,04	13.658,63	100,00
Inferior a la primera etapa de educación secundaria	2.187.122,16	16.890,81	7.755,81	10.809,35	22,20
Primera etapa de educación secundaria y similar	3.244.683,69	21.679,78	8.386,15	12.604,40	32,93
Segunda etapa de educación secundaria y educación postsecundaria no superior	1.388.008,47	23.615,20	9.647,92	14.151,12	14,09
Educación superior	3.034.149,51	32.760,28	12.054,15	18.546,10	30,79

	ESPAÑA				
	Gasto Total	Gasto medio por hogar	Gasto medio por persona	Gasto medio por unidad de consumo	Distribución porcentual
Total	540.347.372,65	29.188,19	11.726,36	17.399,71	100,00
Inferior a la primera etapa de educación secundaria	75.896.203,30	20.311,13	9.354,91	13.047,07	14,05
Primera etapa de educación secundaria y similar	137.989.913,10	26.125,87	9.997,79	15.040,98	25,54
Segunda etapa de educación secundaria y educación postsecundaria no superior	103.208.660,87	29.768,22	11.726,76	17.514,34	19,10
Educación superior	223.252.595,38	37.041,79	14.531,27	21.950,37	41,32

Fuente: INE

Unidades: Gasto total: miles de euros. Gastos medios: euros

Notas:

- 1) Para el cálculo de las unidades de consumo se ha utilizado la escala OCDE modificada
- 2) Los analfabetos están incluidos en la categoría "Inferior a la primera etapa de Educación secundaria"
- 3) A partir de 2015, el nivel de formación sigue la Clasificación Nacional de Educación CNED - 2014

7-Gasto total y medio según situación en la actividad del sustentador principal

2017

	EXTREMADURA				
	Gasto Total	Gasto medio por hogar	Gasto medio por persona	Gasto medio por unidad de consumo	Distribución porcentual
Total	9.853.963,83	22.887,31	9.257,04	13.658,63	100,00
Activos	6.412.705,06	25.660,38	9.064,62	14.136,26	65,08
Inactivos	3.441.258,77	19.050,80	9.638,30	12.849,60	34,92

	ESPAÑA				
	Gasto Total	Gasto medio por hogar	Gasto medio por persona	Gasto medio por unidad de consumo	Distribución porcentual
Total	540.347.372,65	29.188,19	11.726,36	17.399,71	100,00
Activos	374.281.896,88	31.562,47	11.300,91	17.570,88	69,27
Inactivos	166.065.475,77	24.956,90	12.813,58	17.025,89	30,73

Fuente: INE

Unidades: Gasto total: miles de euros. Gastos medios: euros

Nota: Para el cálculo de las unidades de consumo se ha utilizado la escala OCDE modificada

8-Gasto total y medio según situación profesional del sustentador principal

2017

	EXTREMADURA				
	Gasto Total	Gasto medio por hogar	Gasto medio por persona	Gasto medio por unidad de consumo	Distribución porcentual
Total	5.660.667,83	27.763,00	9.652,40	15.104,30	100,00
Empresario con o sin asalariados	1.320.620,57	28.455,26	9.760,68	15.394,36	23,33
Asalariados	4.340.047,26	27.558,99	9.619,93	15.018,19	76,67
No consta

	ESPAÑA				
	Gasto Total	Gasto medio por hogar	Gasto medio por persona	Gasto medio por unidad de consumo	Distribución porcentual
Total	355.245.166,76	33.022,29	11.658,06	18.205,86	100,00
Empresario con o sin asalariados	69.375.913,26	36.502,15	12.423,51	19.492,20	19,53
Asalariados	285.869.253,50	32.275,56	11.486,31	17.918,88	80,47
No consta

Fuente: INE

Unidades: Gasto total: miles de euros. Gastos medios: euros

Notas:

- 1) Para el cálculo de las unidades de consumo se ha utilizado la escala OCDE modificada
- 2) Hogares con sustentador principal ocupado
- 3) La categoría "Otra situación" se incluye en "Empresario sin asalariados"
- 4) Por falta de representatividad no pueden facilitarse estimaciones de las celdas sin dato (puntos)

9-Gasto total y medio según ocupación del sustentador principal
 2017

	EXTREMADURA				
	Gasto Total	Gasto medio por hogar	Gasto medio por persona	Gasto medio por unidad de consumo	Distribución porcentual
Total	5.660.667,83	27.763,00	9.652,40	15.104,30	100,00
Directores y gerentes
Técnicos y profesionales	1.871.274,06	35.063,25	11.963,25	18.973,08	33,06
Empleados de tipo administrativo y trabajadores de servicios y de comercio	1.444.806,11	25.170,79	9.083,15	13.934,16	25,52
Artesanos y trabajadores cualificados de otros sectores, operadores y montadores	1.351.002,75	25.897,72	8.663,32	13.822,22	23,87
Trabajadores en ocupaciones elementales	640.364,43	20.199,36	7.769,90	11.690,33	11,31
Otro caso
	ESPAÑA				
	Gasto Total	Gasto medio por hogar	Gasto medio por persona	Gasto medio por unidad de consumo	Distribución porcentual
Total	355.245.166,76	33.022,29	11.658,06	18.205,86	100,00
Directores y gerentes	25.420.149,11	49.389,20	16.187,53	25.909,10	7,16
Técnicos y profesionales	131.587.602,31	38.786,71	14.476,18	22.289,40	37,04
Empleados de tipo administrativo y trabajadores de servicios y de comercio	87.931.941,99	29.802,62	10.966,76	16.848,93	24,75
Artesanos y trabajadores cualificados de otros sectores, operadores y montadores	84.095.809,33	30.465,40	9.932,97	15.882,20	23,67
Trabajadores en ocupaciones elementales	23.559.975,97	22.132,47	7.601,53	11.933,55	6,63
Otro caso	2.649.688,04	35.278,08	11.620,00	18.942,60	0,75

Fuente: INE

Unidades: Gasto total: miles de euros. Gastos medios: euros

Notas:

- 1) Para el cálculo de las unidades de consumo se ha utilizado la escala OCDE modificada
- 2) Hogares con sustentador principal ocupado
- 3) Las categorías "Gran Grupo 0" (Fuerzas armadas) y "No consta" están incluidas en "Otro caso"
- 4) Por falta de representatividad no pueden facilitarse estimaciones de las celdas sin dato (puntos)
- 5) A partir de 2012 se ha incorporado la nueva Clasificación de Ocupaciones (CNO 2011), de ahí que los datos respecto de esta variable no son directamente comparables con años anteriores en los que la clasificación utilizada era la CNO-94

10-Gasto total y medio según tamaño del hogar

2017

	EXTREMADURA				
	Gasto Total	Gasto medio por hogar	Gasto medio por persona	Gasto medio por unidad de consumo	Distribución porcentual
Total	9.853.963,83	22.887,31	9.257,04	13.658,63	100,00
Hogares con 1 miembro	1.562.298,19	13.996,11	13.996,11	13.996,11	15,85
Hogares con 2 miembros	2.836.927,86	21.859,98	10.929,99	14.605,71	28,79
Hogares con 3 miembros	2.264.603,55	25.723,32	8.574,44	13.323,90	22,98
Hogares con 4 o más miembros	3.190.134,23	31.552,76	7.432,84	12.987,96	32,37

	ESPAÑA				
	Gasto Total	Gasto medio por hogar	Gasto medio por persona	Gasto medio por unidad de consumo	Distribución porcentual
Total	540.347.372,65	29.188,19	11.726,36	17.399,71	100,00
Hogares con 1 miembro	88.321.667,47	18.670,46	18.670,46	18.670,46	16,35
Hogares con 2 miembros	158.739.809,15	28.179,72	14.089,86	18.852,09	29,38
Hogares con 3 miembros	127.860.228,23	33.061,33	11.020,44	17.197,41	23,66
Hogares con 4 o más miembros	165.425.667,80	38.637,39	8.951,20	15.801,05	30,61

Fuente: INE

Unidades: Gasto total: miles de euros. Gastos medios: euros

Nota: Para el cálculo de las unidades de consumo se ha utilizado la escala OCDE modificada

11-Gasto total y medio según tipo de hogar

2017

	EXTREMADURA				
	Gasto Total	Gasto medio por hogar	Gasto medio por persona	Gasto medio por unidad de consumo	Distribución porcentual
Total	9.853.963,83	22.887,31	9.257,04	13.658,63	100,00
Persona o pareja de 65 o más años	1.696.101,76	16.576,65	11.588,52	13.640,88	17,21
Otros hogares con una persona o pareja sin hijos	1.805.014,03	18.620,03	12.844,15	15.201,95	18,32
Adulto con menores de 16 años o pareja con al menos 1 hijo menor de 16 años	1.961.808,00	27.366,16	7.652,41	13.789,51	19,91
Otros hogares	4.391.040,04	27.513,25	8.424,44	13.064,59	44,56

	ESPAÑA				
	Gasto Total	Gasto medio por hogar	Gasto medio por persona	Gasto medio por unidad de consumo	Distribución porcentual
Total	540.347.372,65	29.188,19	11.726,36	17.399,71	100,00
Persona o pareja de 65 o más años	95.581.732,18	23.043,28	15.441,03	18.491,27	17,69
Otros hogares con una persona o pareja sin hijos	116.892.643,57	24.536,00	16.932,56	20.037,22	21,63
Adulto con menores de 16 años o pareja con al menos 1 hijo menor de 16 años	108.288.636,62	33.551,28	9.507,26	17.058,30	20,04
Otros hogares	219.584.360,28	34.455,78	10.167,78	16.023,35	40,64

Fuente: INE

Unidades: Gasto total: miles de euros. Gastos medios: euros

Nota: Para el cálculo de las unidades de consumo se ha utilizado la escala OCDE modificada

12-Gasto total y medio según principal fuente de ingresos del hogar

2017

	EXTREMADURA				
	Gasto Total	Gasto medio por hogar	Gasto medio por persona	Gasto medio por unidad de consumo	Distribución porcentual
Total	9.753.932,76	23.138,27	9.343,30	13.785,15	100,00
Trabajo por cuenta propia y rentas de la propiedad y del capital	1.406.273,69	28.580,46	9.845,78	15.508,95	14,42
Trabajo por cuenta ajena	4.472.650,07	27.687,81	9.707,06	15.125,35	45,85
Pensiones, subsidios y otras prestaciones e ingresos regulares	3.875.009,00	18.381,77	8.799,70	12.064,63	39,73
No consta

	ESPAÑA				
	Gasto Total	Gasto medio por hogar	Gasto medio por persona	Gasto medio por unidad de consumo	Distribución porcentual
Total	536.323.001,70	29.317,29	11.755,35	17.452,11	100,00
Trabajo por cuenta propia y rentas de la propiedad y del capital	74.888.325,99	36.184,26	12.631,36	19.668,28	13,96
Trabajo por cuenta ajena	287.651.421,88	32.384,79	11.462,43	17.893,54	53,63
Pensiones, subsidios y otras prestaciones e ingresos regulares	173.493.438,84	23.648,62	11.897,20	16.009,19	32,35
No consta

Fuente: INE

Unidades: Gasto total: miles de euros. Gastos medios: euros

Notas:

- 1) Para el cálculo de las unidades de consumo se ha utilizado la escala OCDE modificada
- 2) Por falta de representatividad no pueden facilitarse estimaciones de las celdas sin dato (puntos)
- 3) Sólo hogares que perciben ingresos

13-Gasto total y medio según nivel de ingresos del hogar

2017

	EXTREMADURA				
	Gasto Total	Gasto medio por hogar	Gasto medio por persona	Gasto medio por unidad de consumo	Distribución porcentual
Total	9.753.932,76	23.138,27	9.343,30	13.785,15	100,00
Hasta 999 euros	2.025.909,63	14.400,00	7.755,32	10.374,80	20,77
De 1.000 a 1.999 euros	3.767.943,95	22.258,74	8.604,86	12.832,77	38,63
De 2.000 a 2.999 euros	2.165.334,66	30.302,98	10.590,09	16.259,87	22,20
3.000 euros o más	1.794.744,52	44.727,47	12.785,99	20.989,54	18,40

	ESPAÑA				
	Gasto Total	Gasto medio por hogar	Gasto medio por persona	Gasto medio por unidad de consumo	Distribución porcentual
Total	536.323.001,70	29.317,29	11.755,35	17.452,11	100,00
Hasta 999 euros	58.102.070,77	15.349,80	8.462,12	11.238,95	10,83
De 1.000 a 1.999 euros	166.365.497,81	24.347,41	10.421,42	15.129,14	31,02
De 2.000 a 2.999 euros	150.657.258,62	34.072,67	12.248,36	18.806,70	28,09
3.000 euros o más	161.198.174,50	49.539,82	15.361,56	24.594,52	30,06

Fuente: INE

Unidades: Gasto total: miles de euros. Gastos medios: euros

Notas:

1) Para el cálculo de las unidades de consumo se ha utilizado la escala OCDE modificada

2) Sólo hogares que perciben ingresos