

Hogares y Gasto en Extremadura AVANCE

Año 2018
(Julio 2019)



ieex
Instituto de Estadística
de Extremadura

JUNTA DE EXTREMADURA

Los resultados que a continuación se presentan son los que elabora el IEEX basados en los que suministra el Instituto Nacional de Estadística para la Encuesta de Presupuestos Familiares correspondiente al año 2018.

Se recoge información de porcentaje de hogares, porcentaje de personas y gastos tanto de Extremadura como de España. Se muestran los datos de todas las Comunidades Autónomas para las tablas de hogares, personas y gastos totales y medios (tablas 1 y 2).

En 2016 se incorpora la nueva clasificación europea de consumo, denominada ECOICOP. Esta clasificación modifica algunos criterios para codificar los gastos de consumo. Debido a esta novedad y a cambios en la recogida de información se produce un corte en algunas series, lo que ocasiona que algunos datos de 2016 no sean estrictamente comparables con los de años anteriores.

Según estos datos, en 2018, el número de hogares en Extremadura representa el 2,30% del total de hogares en España.

El gasto total de los hogares extremeños se elevó a 10.044,42 millones de euros, el 1,81% del gasto total de los hogares españoles.

“Vivienda, agua, electricidad, gas y otros combustibles” (30,08% del total), “Alimentos y bebidas no alcohólicas” (15,08%) y “Transporte” (13,15%) fueron los grupos de gasto más importantes en el conjunto del gasto total en Extremadura, al igual que a nivel nacional que representaron (30,73%, 14,14% y 12,69% respectivamente). Estos tres grupos de gasto supusieron el 58,31% del gasto total en Extremadura y el 57,56% en España.

Extremadura fue la comunidad autónoma con menor gasto medio por hogar con 23.429,06 euros. En España el gasto medio por hogar fue de 29.871,28 euros.

En general el gasto medio en los hogares extremeños fue menor que el de los pertenecientes al conjunto de España, tanto para las variables que corresponden a características del sustentador principal como las que corresponden a distintos tipos de hogares.

Las personas que vivían en hogares en Extremadura representaron el 2,28% del total nacional.

El gasto medio anual por persona fue de 9.520,96€

Por unidad de consumo, el gasto medio en Extremadura fue de 14.023,29€ El número de unidades de consumo resulta de sumar los miembros del hogar como sigue: peso 1 para el sustentador principal, 0,5 para los restantes miembros de 14 o más años y 0,3 para los miembros del hogar de menos de 14 años.

1-Hogares y personas según comunidad autónoma de residencia

2018

	Hogares	Personas
España	100	100
Andalucía	17,28	18,04
Aragón	2,90	2,79
Asturias (Principado de)	2,44	2,19
Balears (Illes)	2,43	2,53
Canarias	4,55	4,69
Cantabria	1,29	1,24
Castilla y León	5,49	5,10
Castilla - La Mancha	4,21	4,33
Cataluña	16,29	16,09
Comunidad Valenciana	10,73	10,64
Extremadura	2,30	2,28
Galicia	5,86	5,78
Madrid (Comunidad de)	14,08	14,06
Murcia (Región de)	2,90	3,18
Navarra (Comunidad Foral de)	1,39	1,38
País Vasco	4,86	4,65
Rioja (La)	0,70	0,67
Ceuta	0,15	0,18
Melilla	0,14	0,18

Fuente: INE

Unidades: porcentaje

2-Gasto total y medio según comunidad autónoma de residencia

2018

	Gasto Total	Gasto medio por hogar	Gasto medio por persona	Gasto medio por unidad de consumo
España	556.432.591,36	29.871,28	12.018,94	17.813,90
Andalucía	90.365.143,19	28.065,66	10.819,08	16.285,96
Aragón	15.514.744,18	28.728,85	11.995,61	17.559,20
Asturias, Principado de	12.333.266,03	27.185,87	12.164,85	17.275,97
Balears, Illes	15.001.199,46	33.076,31	12.824,11	19.238,66
Canarias	20.431.249,00	24.124,80	9.404,89	13.990,95
Cantabria	7.237.241,58	30.071,44	12.577,81	18.365,46
Castilla y León	27.523.867,99	26.919,14	11.663,66	16.770,01
Castilla - La Mancha	20.097.323,85	25.648,31	10.031,35	15.007,39
Cataluña	98.870.695,59	32.585,71	13.270,29	19.626,30
Comunitat Valenciana	56.701.026,87	28.356,34	11.512,05	17.024,17
Extremadura	10.044.419,41	23.429,06	9.520,96	14.023,29
Galicia	29.770.816,51	27.256,92	11.118,64	16.293,28
Madrid, Comunidad de	91.259.132,63	34.793,11	14.021,40	20.818,48
Murcia, Región de	16.151.953,04	29.890,47	10.973,20	16.827,68
Navarra, Comunidad Foral de	8.961.402,41	34.637,23	14.038,90	20.813,91
País Vasco	30.980.831,10	34.211,88	14.405,51	21.028,94
Rioja, La	3.665.950,09	28.054,96	11.850,74	17.319,15
Ceuta	734.953,36	26.840,69	8.702,00	13.839,67
Melilla	787.375,07	29.446,20	9.350,25	15.292,46

Fuente: INE

Unidades: Gasto total: miles de euros. Gastos medios: euros

Nota: Para el cálculo de las unidades de consumo se ha utilizado la escala OCDE modificada

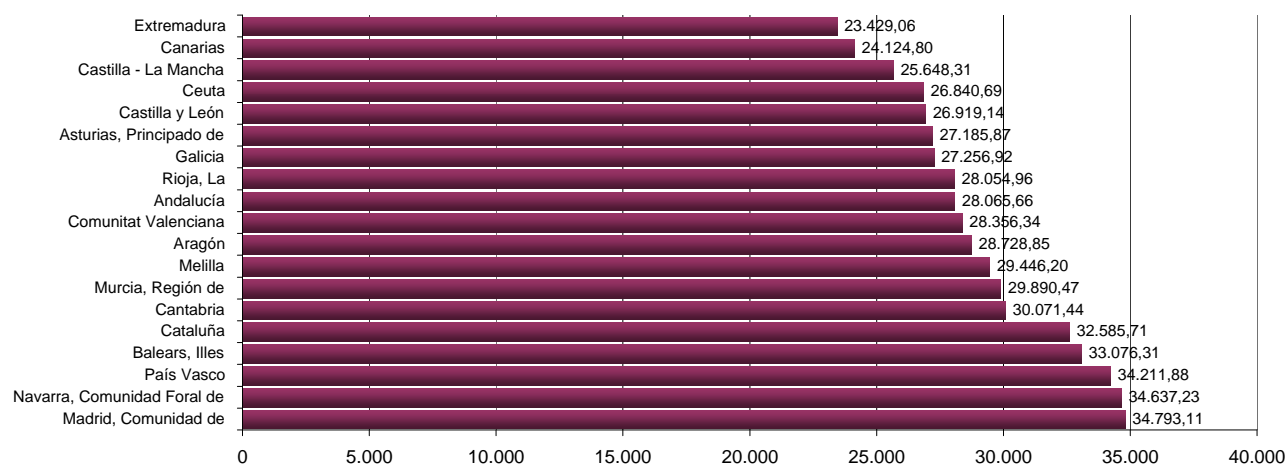
Gasto medio por hogar

3-Gasto medio y estructura del gasto según grupos de gasto 2018

EXTREMADURA

	Gasto medio por hogar	Gasto medio por persona	Distribución porcentual
Total	23.429,06	9.520,96	100,00
G1 Alimentos y bebidas no alcohólicas	3.532,17	1.435,38	15,08
G2 Bebidas alcohólicas y tabaco	492,06	199,96	2,10
G3 Vestido y calzado	1.221,85	496,53	5,22
G4 Vivienda, agua, electricidad, gas y otros combustibles	7.046,53	2.863,53	30,08
G5 Muebles, artículos del hogar y artículos para el mantenimiento corriente del hogar	1.091,56	443,58	4,66
G6 Sanidad	861,30	350,01	3,68
G7 Transporte	3.081,03	1.252,05	13,15
G8 Comunicaciones	838,68	340,82	3,58
G9 Ocio y cultura	1.096,49	445,59	4,68
G10 Enseñanza	271,54	110,35	1,16
G11 Restaurantes y hoteles	2.115,46	859,67	9,03
G12 Otros bienes y servicios	1.780,41	723,51	7,60

ESPAÑA

	Gasto medio por hogar	Gasto medio por persona	Distribución porcentual
Total	29.871,28	12.018,94	100,00
G1 Alimentos y bebidas no alcohólicas	4.223,33	1.699,29	14,14
G2 Bebidas alcohólicas y tabaco	518,88	208,77	1,74
G3 Vestido y calzado	1.463,11	588,69	4,90
G4 Vivienda, agua, electricidad, gas y otros combustibles	9.180,75	3.693,94	30,73
G5 Muebles, artículos del hogar y artículos para el mantenimiento corriente del hogar	1.371,91	552,00	4,59
G6 Sanidad	1.009,72	406,27	3,38
G7 Transporte	3.790,21	1.525,02	12,69
G8 Comunicaciones	964,01	387,88	3,23
G9 Ocio y cultura	1.643,16	661,14	5,50
G10 Enseñanza	460,66	185,35	1,54
G11 Restaurantes y hoteles	2.947,56	1.185,97	9,87
G12 Otros bienes y servicios	2.297,98	924,61	7,69

Fuente: INE

Unidades: Gastos medios: euros. Estructura: porcentaje

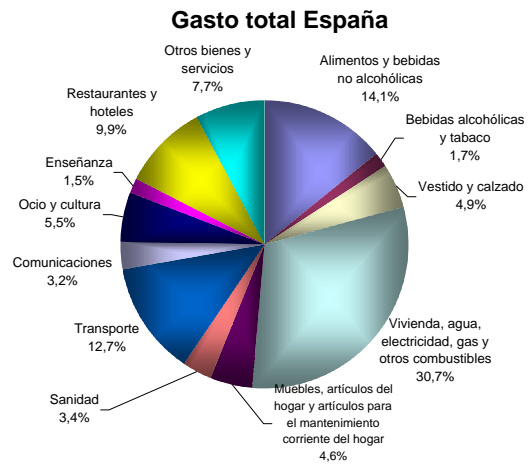

Gasto medio por hogar

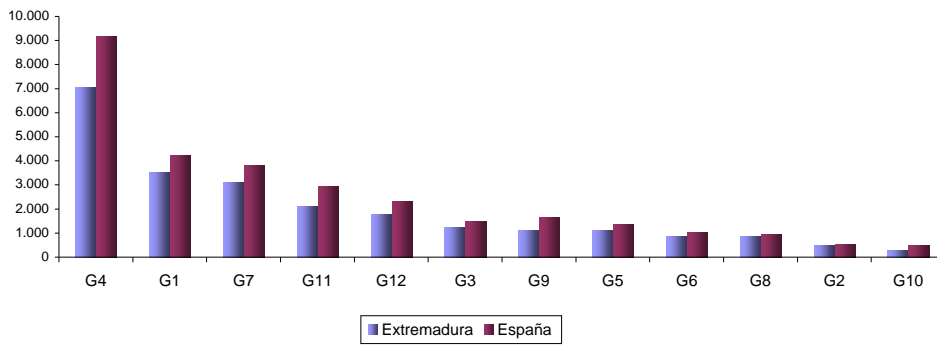

Gasto medio por persona

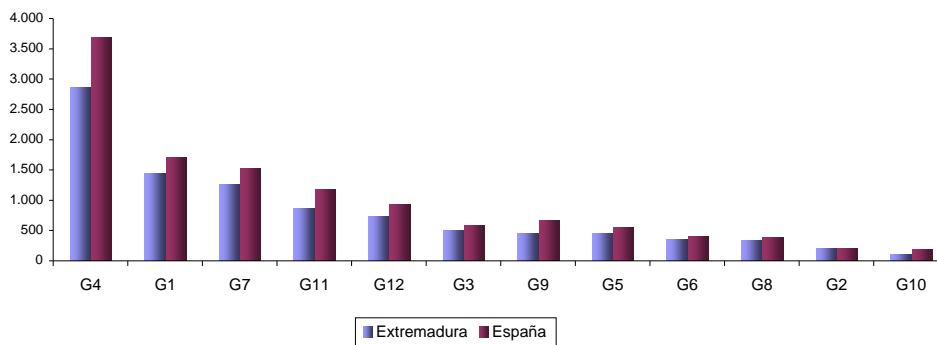

4-Gasto total y medio según código de gasto (4 dígitos ECOICOP/EPF)
2018

EXTREMADURA

	Gasto Total	Gasto medio por hogar	Gasto medio por persona	Gasto medio por unidad de consumo	Distribución porcentual
Total	10.044.419,41	23.429,06	9.520,96	14.023,29	100,00
01.1.1 Pan y cereales	235.352,86	548,97	223,09	328,58	2,34
01.1.2 Carne	353.953,00	825,61	335,51	494,16	3,52
01.1.3 Pescado y marisco	161.728,78	377,24	153,30	225,79	1,61
01.1.4 Leche, queso y huevos	205.186,19	478,61	194,49	286,47	2,04
01.1.5 Aceites y grasas	48.459,54	113,03	45,93	67,66	0,48
01.1.6 Frutas	136.452,08	318,28	129,34	190,50	1,36
01.1.7 Legumbres y hortalizas	138.950,94	324,11	131,71	193,99	1,38
01.1.8 Azúcar, confitura, miel, chocolate y confitería	56.903,83	132,73	53,94	79,45	0,57
01.1.9 Productos alimenticios n.c.o.p.	73.653,83	171,80	69,82	102,83	0,73
01.2.1 Café, té, cacao	32.841,18	76,60	31,13	45,85	0,33
01.2.2 Agua mineral, refrescos, zumos de frutas y vegetales	70.814,86	165,18	67,12	98,87	0,71
02.1.1 Bebidas destiladas	8.843,78	20,63	8,38	12,35	0,09
02.1.2 Vino	14.583,26	34,02	13,82	20,36	0,15
02.1.3 Cerveza	33.047,26	77,08	31,33	46,14	0,33
02.2.0 Tabaco	154.477,73	360,33	146,43	215,67	1,54
03.1.1 Prendas de vestir, limpieza, reparación y alquiler	376.676,40	878,61	357,05	525,89	3,75
03.1.2 Telas y otros artículos y accesorios de vestir	13.413,48	31,29	12,71	18,73	0,13
03.2.0 Calzado, reparación y alquiler	133.738,18	311,95	126,77	186,72	1,33
04.1.1 Alquiler real de vivienda principal	116.837,25	272,53	110,75	163,12	1,16
04.1.2 Otros alquileres reales	43.742,17	102,03	41,46	61,07	0,44
04.2.1 Alquiler imputado a la vivienda principal en propiedad	1.635.595,58	3.815,10	1.550,36	2.283,50	16,28
04.2.2 Otros alquileres imputados	444.229,41	1.036,18	421,08	620,20	4,42
04.3.0 Conservación y reparación de la vivienda	136.942,90	319,43	129,81	191,19	1,36
04.4.1 Suministro de agua	55.320,96	129,04	52,44	77,24	0,55
04.4.2 Recogida de basura	36.461,37	85,05	34,56	50,90	0,36
04.4.3 Servicio de saneamiento	31.728,62	74,01	30,08	44,30	0,32
04.4.4 Otros servicios relacionados con la vivienda n.c.o.p.	74.469,38	173,70	70,59	103,97	0,74
04.5.1 Electricidad	324.638,21	757,23	307,72	453,24	3,23
04.5.2 Gas	91.237,35	212,82	86,48	127,38	0,91
04.5.3 Combustibles líquidos	22.149,72	51,67	21,00	30,92	0,22
04.5.4 Combustibles sólidos	7.608,67	17,75	7,21	10,62	0,08
05.1.0 Muebles y accesorios, alfombras y otros revestimientos de suelos	107.637,81	251,07	102,03	150,28	1,07
05.2.0 Artículos textiles para el hogar	56.612,94	132,05	53,66	79,04	0,56
05.3.1 Grandes aparatos domésticos, eléctricos o no	77.718,46	181,28	73,67	108,50	0,77
05.3.2 Pequeños electrodomésticos	15.409,82	35,94	14,61	21,51	0,15
05.4.1 Cristalería, vajilla y utensilios del hogar	20.022,50	46,70	18,98	27,95	0,20
05.4.2 Grandes herramientas eléctricas y equipos
05.4.3 Pequeñas herramientas no eléctricas y accesorios	21.311,68	49,71	20,20	29,75	0,21
05.5.1 Bienes no duraderos para el hogar	109.506,21	255,43	103,80	152,88	1,09
05.5.2 Servicio doméstico y otros servicios para el hogar	56.743,30	132,36	53,79	79,22	0,56
06.1.1 Productos farmacéuticos	73.434,68	171,29	69,61	102,52	0,73
06.1.2 Otros productos médicos	4.832,17	11,27	4,58	6,75	0,05
06.1.3 Aparatos y equipos terapéuticos	147.880,95	344,94	140,17	206,46	1,47
06.2.1 Servicios médicos y hospitalarios	67.194,13	156,73	63,69	93,81	0,67
06.2.2 Servicios dentales	52.034,85	121,37	49,32	72,65	0,52
06.2.3 Servicios paramédicos	23.875,09	55,69	22,63	33,33	0,24
07.1.1 Automóviles	369.962,96	862,96	350,68	516,52	3,68
07.1.2 Motos y ciclomotores
07.1.3 Bicicletas
07.2.1 Piezas de repuesto y accesorios para vehículos personales	38.147,58	88,98	36,16	53,26	0,38
07.2.2 Carburantes y lubricantes para vehículos personales	541.138,36	1.262,23	512,94	755,50	5,39
07.2.3 Mantenimiento y reparación de vehículos personales	257.512,62	600,66	244,09	359,52	2,56
07.2.4 Otros servicios relativos a los vehículos personales	41.478,55	96,75	39,32	57,91	0,41
07.3.1 Transporte de pasajeros por ferrocarril
07.3.2 Transporte de pasajeros por carretera	28.808,82	67,20	27,31	40,22	0,29
07.3.3 Transporte aéreo de pasajeros	22.597,82	52,71	21,42	31,55	0,22
07.3.4 Otros servicios de transporte (por mar, transporte combinado, etc.)
08.1.0 Equipos de telefonía y fax	30.063,58	70,12	28,50	41,97	0,30
08.2.0 Servicios postales, de telefonía y fax	329.491,06	768,55	312,32	460,01	3,28
09.1.1 Equipos para la recepción, registro y reproducción de sonido e imagen	17.174,65	40,06	16,28	23,98	0,17

4-Gasto total y medio según código de gasto (4 dígitos ECOICOP/EPF)
2018

(continuación)

EXTREMADURA

	Gasto Total	Gasto medio por hogar	Gasto medio por persona	Gasto medio por unidad de consumo	Distribución porcentual
09.1.2 Equipos fotográficos y cinematográficos e instrumentos ópticos
09.1.3 Equipos de procesamiento de la información	23.321,15	54,40	22,11	32,56	0,23
09.1.4 Soportes de imagen, sonido y datos
09.2.1 Juegos, juguetes y aficiones	35.825,45	83,56	33,96	50,02	0,36
09.2.2 Jardinería, plantas y flores	13.498,76	31,49	12,80	18,85	0,13
09.2.3 Animales domésticos, productos y servicios relacionados	55.156,48	128,65	52,28	77,01	0,55
09.2.4 Otros bienes para el ocio, el deporte y la cultura	26.811,89	62,54	25,41	37,43	0,27
09.3.1 Servicios recreativos y deportivos	74.975,39	174,88	71,07	104,68	0,75
09.3.2 Servicios culturales	26.637,93	62,13	25,25	37,19	0,27
09.3.3 Juegos de azar	54.154,37	126,32	51,33	75,61	0,54
09.4.1 Libros	32.568,30	75,97	30,87	45,47	0,32
09.4.2 Prensa	5.646,24	13,17	5,35	7,88	0,06
09.4.3 Material impreso diverso, artículos de papelería y material de dibujo	14.147,02	33,00	13,41	19,75	0,14
09.5.0 Paquetes turísticos	82.568,25	192,59	78,27	115,28	0,82
10.1.1 Enseñanza infantil
10.1.2 Enseñanza primaria	7.964,77	18,58	7,55	11,12	0,08
10.2.1 Enseñanza secundaria obligatoria
10.2.2 Bachillerato, FP de Grado Medio, FP Básica, otras Enseñanzas Secundarias Profesionales y Enseñanza Postsecundaria no Superior
10.3.0 Enseñanza superior	60.812,77	141,85	57,64	84,90	0,61
10.4.0 Enseñanza no definida por nivel	17.728,12	41,35	16,80	24,75	0,18
11.1.1 Restauración	747.016,67	1.742,45	708,09	1.042,93	7,44
11.1.2 Comedores
11.2.0 Servicios de alojamiento	130.673,90	304,80	123,86	182,44	1,30
12.1.1 Peluquerías y establecimientos de estética	85.225,73	198,79	80,78	118,99	0,85
12.1.2 Aparatos eléctricos para el cuidado personal	4.315,21	10,07	4,09	6,02	0,04
12.1.3 Otros aparatos, artículos y productos para el cuidado personal	131.270,26	306,19	124,43	183,27	1,31
12.2.1 Joyería, bisutería y relojería	29.316,22	68,38	27,79	40,93	0,29
12.2.2 Otros efectos personales	30.035,90	70,06	28,47	41,93	0,30
12.3.0 Protección social
12.4.1 Seguros relacionados con la vivienda	63.496,99	148,11	60,19	88,65	0,63
12.4.2 Seguros relacionados con la salud	26.385,01	61,54	25,01	36,84	0,26
12.4.3 Seguros relacionados con el transporte	168.498,39	393,03	159,72	235,25	1,68
12.4.4 Otros seguros	69.156,86	161,31	65,55	96,55	0,69
12.5.0 Otros servicios financieros n.c.o.p.	6.819,82	15,91	6,46	9,52	0,07
12.6.0 Otros servicios n.c.o.p.	126.477,79	295,02	119,89	176,58	1,26

4-Gasto total y medio según código de gasto (4 dígitos ECOICOP/EPF)
2018

(continuación)

	ESPAÑA				
	Gasto Total	Gasto medio por hogar	Gasto medio por persona	Gasto medio por unidad de consumo	Distribución porcentual
Total	556.432.591,36	29.871,28	12.018,94	17.813,90	100,00
01.1.1 Pan y cereales	10.945.033,69	587,57	236,41	350,40	1,97
01.1.2 Carne	17.988.475,54	965,69	388,55	575,89	3,23
01.1.3 Pescado y marisco	9.173.967,13	492,49	198,16	293,70	1,65
01.1.4 Leche, queso y huevos	8.749.167,50	469,69	188,98	280,10	1,57
01.1.5 Aceites y grasas	2.115.615,69	113,57	45,70	67,73	0,38
01.1.6 Frutas	8.190.066,28	439,67	176,91	262,20	1,47
01.1.7 Legumbres y hortalizas	8.170.445,26	438,62	176,48	261,57	1,47
01.1.8 Azúcar, confitura, miel, chocolate y confitería	3.107.401,02	166,82	67,12	99,48	0,56
01.1.9 Productos alimenticios n.c.o.p.	4.445.771,09	238,66	96,03	142,33	0,80
01.2.1 Café, té, cacao	1.949.131,53	104,64	42,10	62,40	0,35
01.2.2 Agua mineral, refrescos, zumos de frutas y vegetales	3.835.737,62	205,92	82,85	122,80	0,69
02.1.1 Bebidas destiladas	572.330,87	30,72	12,36	18,32	0,10
02.1.2 Vino	1.564.951,38	84,01	33,80	50,10	0,28
02.1.3 Cerveza	1.523.031,77	81,76	32,90	48,76	0,27
02.2.0 Tabaco	6.005.174,67	322,38	129,71	192,25	1,08
03.1.1 Prendas de vestir, limpieza, reparación y alquiler	19.909.808,60	1.068,83	430,05	637,40	3,58
03.1.2 Telas y otros artículos y accesorios de vestir	674.480,09	36,21	14,57	21,59	0,12
03.2.0 Calzado, reparación y alquiler	6.670.004,07	358,07	144,07	213,54	1,20
04.1.1 Alquiler real de vivienda principal	17.047.531,99	915,17	368,23	545,77	3,06
04.1.2 Otros alquileres reales	2.170.138,81	116,50	46,87	69,48	0,39
04.2.1 Alquiler imputado a la vivienda principal en propiedad	88.315.256,56	4.741,08	1.907,61	2.827,37	15,87
04.2.2 Otros alquileres imputados	21.743.137,49	1.167,25	469,65	696,10	3,91
04.3.0 Conservación y reparación de la vivienda	4.744.687,52	254,71	102,49	151,90	0,85
04.4.1 Suministro de agua	3.406.960,36	182,90	73,59	109,07	0,61
04.4.2 Recogida de basura	1.770.540,43	95,05	38,24	56,68	0,32
04.4.3 Servicio de saneamiento	1.407.269,50	75,55	30,40	45,05	0,25
04.4.4 Otros servicios relacionados con la vivienda n.c.o.p.	8.437.998,44	452,98	182,26	270,14	1,52
04.5.1 Electricidad	14.787.283,17	793,83	319,41	473,41	2,66
04.5.2 Gas	5.404.540,46	290,13	116,74	173,02	0,97
04.5.3 Combustibles líquidos	1.456.349,37	78,18	31,46	46,62	0,26
04.5.4 Combustibles sólidos	324.300,26	17,41	7,00	10,38	0,06
05.1.0 Muebles y accesorios, alfombras y otros revestimientos de suelos	4.804.466,62	257,92	103,78	153,81	0,86
05.2.0 Artículos textiles para el hogar	2.160.510,60	115,98	46,67	69,17	0,39
05.3.1 Grandes aparatos domésticos, eléctricos o no	3.549.099,61	190,53	76,66	113,62	0,64
05.3.2 Pequeños electrodomésticos	1.051.348,26	56,44	22,71	33,66	0,19
05.4.1 Cristalería, vajilla y utensilios del hogar	1.157.860,94	62,16	25,01	37,07	0,21
05.4.2 Grandes herramientas eléctricas y equipos	164.052,83	8,81	3,54	5,25	0,03
05.4.3 Pequeñas herramientas no eléctricas y accesorios	1.340.441,24	71,96	28,95	42,91	0,24
05.5.1 Bienes no duraderos para el hogar	5.088.458,39	273,17	109,91	162,90	0,91
05.5.2 Servicio doméstico y otros servicios para el hogar	6.239.305,69	334,95	134,77	199,75	1,12
06.1.1 Productos farmacéuticos	4.549.872,00	244,25	98,28	145,66	0,82
06.1.2 Otros productos médicos	224.014,56	12,03	4,84	7,17	0,04
06.1.3 Aparatos y equipos terapéuticos	6.982.668,55	374,85	150,83	223,55	1,25
06.2.1 Servicios médicos y hospitalarios	2.523.680,00	135,48	54,51	80,79	0,45
06.2.2 Servicios dentales	3.028.434,60	162,58	65,41	96,95	0,54
06.2.3 Servicios paramédicos	1.500.148,84	80,53	32,40	48,03	0,27
07.1.1 Automóviles	21.048.412,31	1.129,95	454,65	673,85	3,78
07.1.2 Motos y ciclomotores	696.650,62	37,40	15,05	22,30	0,13
07.1.3 Bicicletas	390.395,35	20,96	8,43	12,50	0,07
07.2.1 Piezas de repuesto y accesorios para vehículos personales	2.186.710,20	117,39	47,23	70,01	0,39
07.2.2 Carburantes y lubricantes para vehículos personales	23.686.905,17	1.271,60	511,64	758,32	4,26
07.2.3 Mantenimiento y reparación de vehículos personales	10.846.070,88	582,26	234,27	347,23	1,95
07.2.4 Otros servicios relativos a los vehículos personales	3.035.828,40	162,97	65,57	97,19	0,55
07.3.1 Transporte de pasajeros por ferrocarril	1.621.519,17	87,05	35,02	51,91	0,29
07.3.2 Transporte de pasajeros por carretera	1.998.729,11	107,30	43,17	63,99	0,36
07.3.3 Transporte aéreo de pasajeros	2.818.022,63	151,28	60,87	90,22	0,51
07.3.4 Otros servicios de transporte (por mar, transporte combinado, etc.)	2.273.555,26	122,05	49,11	72,79	0,41
08.1.0 Equipos de telefonía y fax	1.793.002,13	96,25	38,73	57,40	0,32
08.2.0 Servicios postales, de telefonía y fax	16.164.325,15	867,76	349,15	517,49	2,90
09.1.1 Equipos para la recepción, registro y reproducción de sonido e imagen	1.051.805,51	56,46	22,72	33,67	0,19

4-Gasto total y medio según código de gasto (4 dígitos ECOICOP/EPF)
2018

(conclusión)

		ESPAÑA				
		Gasto Total	Gasto medio por hogar	Gasto medio por persona	Gasto medio por unidad de consumo	Distribución porcentual
09.1.2	Equipos fotográficos y cinematográficos e instrumentos ópticos	231.245,68	12,41	4,99	7,40	0,04
09.1.3	Equipos de procesamiento de la información	1.467.632,21	78,79	31,70	46,99	0,26
09.1.4	Soportes de imagen, sonido y datos	422.684,45	22,69	9,13	13,53	0,08
09.2.1	Juegos, juguetes y aficiones	2.587.681,23	138,92	55,89	82,84	0,47
09.2.2	Jardinería, plantas y flores	960.874,74	51,58	20,75	30,76	0,17
09.2.3	Animales domésticos, productos y servicios relacionados	3.648.471,70	195,86	78,81	116,80	0,66
09.2.4	Otros bienes para el ocio, el deporte y la cultura	1.075.684,22	57,75	23,23	34,44	0,19
09.3.1	Servicios recreativos y deportivos	4.248.650,87	228,08	91,77	136,02	0,76
09.3.2	Servicios culturales	2.522.845,91	135,44	54,49	80,77	0,45
09.3.3	Juegos de azar	2.783.027,72	149,40	60,11	89,10	0,50
09.4.1	Libros	1.869.469,20	100,36	40,38	59,85	0,34
09.4.2	Prensa	650.718,52	34,93	14,06	20,83	0,12
09.4.3	Material impreso diverso, artículos de papelería y material de dibujo	1.009.132,44	54,17	21,80	32,31	0,18
09.5.0	Paquetes turísticos	6.078.324,12	326,31	131,29	194,59	1,09
10.1.1	Enseñanza infantil	1.476.373,80	79,26	31,89	47,27	0,27
10.1.2	Enseñanza primaria	1.320.501,23	70,89	28,52	42,28	0,24
10.2.1	Enseñanza secundaria obligatoria	1.094.037,42	58,73	23,63	35,03	0,20
10.2.2	Bachillerato, FP de Grado Medio, FP Básica, otras Enseñanzas Secundarias Profesionales y Enseñanza Postsecundaria no Superior	828.281,56	44,47	17,89	26,52	0,15
10.3.0	Enseñanza superior	3.199.959,84	171,79	69,12	102,45	0,58
10.4.0	Enseñanza no definida por nivel	661.931,95	35,53	14,30	21,19	0,12
11.1.1	Restauración	46.960.421,56	2.521,00	1.014,34	1.503,41	8,44
11.1.2	Comedores	1.962.365,35	105,35	42,39	62,82	0,35
11.2.0	Servicios de alojamiento	5.983.323,67	321,21	129,24	191,55	1,08
12.1.1	Peluquerías y establecimientos de estética	5.959.849,89	319,95	128,73	190,80	1,07
12.1.2	Aparatos eléctricos para el cuidado personal	267.946,56	14,38	5,79	8,58	0,05
12.1.3	Otros aparatos, artículos y productos para el cuidado personal	8.272.943,72	444,12	178,70	264,85	1,49
12.2.1	Joyería, bisutería y relojería	1.595.727,00	85,66	34,47	51,09	0,29
12.2.2	Otros efectos personales	1.764.442,03	94,72	38,11	56,49	0,32
12.3.0	Protección social	1.312.345,62	70,45	28,35	42,01	0,24
12.4.1	Seguros relacionados con la vivienda	3.755.185,80	201,59	81,11	120,22	0,67
12.4.2	Seguros relacionados con la salud	4.719.942,49	253,38	101,95	151,11	0,85
12.4.3	Seguros relacionados con el transporte	8.257.107,24	443,27	178,35	264,35	1,48
12.4.4	Otros seguros	2.641.447,60	141,80	57,06	84,56	0,47
12.5.0	Otros servicios financieros n.c.o.p.	252.581,87	13,56	5,46	8,09	0,05
12.6.0	Otros servicios n.c.o.p.	4.006.549,37	215,09	86,54	128,27	0,72

Fuente: INE

Unidades: Gasto total: miles de euros. Gastos medios: euros

Notas: 1) Para el cálculo de las unidades de consumo se ha utilizado la escala OCDE modificada

2) Por falta de representatividad no pueden facilitarse estimaciones de las celdas sin dato (puntos)

5-Gasto total y medio según edad del sustentador principal
 2018

	EXTREMADURA				
	Gasto Total	Gasto medio por hogar	Gasto medio por persona	Gasto medio por unidad de consumo	Distribución porcentual
Total	10.044.419,41	23.429,06	9.520,96	14.023,29	100,00
Entre 16 y 44 años	2.678.787,26	24.035,58	8.762,53	14.069,82	26,67
Entre 45 y 64 años	4.815.064,73	27.050,72	9.865,66	14.766,92	47,94
65 ó más años	2.550.567,41	18.314,61	9.764,54	12.765,39	25,39

	ESPAÑA				
	Gasto Total	Gasto medio por hogar	Gasto medio por persona	Gasto medio por unidad de consumo	Distribución porcentual
Total	556.432.591,36	29.871,28	12.018,94	17.813,90	100,00
Entre 16 y 44 años	164.725.841,20	29.523,88	10.961,82	17.408,41	29,60
Entre 45 y 64 años	250.025.327,85	33.502,68	11.992,75	18.121,26	44,93
65 ó más años	141.681.422,31	25.366,29	13.595,70	17.763,26	25,46

Fuente: INE

Unidades: Gasto total: miles de euros. Gastos medios: euros

Nota: Para el cálculo de las unidades de consumo se ha utilizado la escala OCDE modificada

6-Gasto total y medio según nivel de formación del sustentador principal 2018

	EXTREMADURA				
	Gasto Total	Gasto medio por hogar	Gasto medio por persona	Gasto medio por unidad de consumo	Distribución porcentual
Total	10.044.419,41	23.429,06	9.520,96	14.023,29	100,00
Inferior a la primera etapa de educación secundaria	2.005.767,49	16.470,51	8.056,12	10.994,28	19,97
Primera etapa de educación secundaria y similar	3.496.997,07	22.590,33	8.477,18	12.786,89	34,82
Segunda etapa de educación secundaria y educación postsecundaria no superior	1.507.586,98	27.345,41	10.902,80	16.172,07	15,01
Educación superior	3.034.067,86	31.277,40	11.888,49	18.154,51	30,21

	ESPAÑA				
	Gasto Total	Gasto medio por hogar	Gasto medio por persona	Gasto medio por unidad de consumo	Distribución porcentual
Total	556.432.591,36	29.871,28	12.018,94	17.813,90	100,00
Inferior a la primera etapa de educación secundaria	73.724.998,67	20.208,11	9.458,30	13.122,19	13,25
Primera etapa de educación secundaria y similar	136.996.540,50	26.443,70	10.193,18	15.288,40	24,62
Segunda etapa de educación secundaria y educación postsecundaria no superior	105.458.124,67	30.772,33	11.923,12	17.865,78	18,95
Educación superior	240.252.927,53	37.706,50	14.815,13	22.340,99	43,18

Fuente: INE

Unidades: Gasto total: miles de euros. Gastos medios: euros

Notas:

- 1) Para el cálculo de las unidades de consumo se ha utilizado la escala OCDE modificada
- 2) Los analfabetos están incluidos en la categoría "Inferior a la primera etapa de Educación secundaria"
- 3) A partir de 2015, el nivel de formación sigue la Clasificación Nacional de Educación CNED - 2014

7-Gasto total y medio según situación en la actividad del sustentador principal
 2018

	EXTREMADURA				
	Gasto Total	Gasto medio por hogar	Gasto medio por persona	Gasto medio por unidad de consumo	Distribución porcentual
Total	10.044.419,41	23.429,06	9.520,96	14.023,29	100,00
Activos	6.852.195,22	26.445,18	9.417,19	14.609,63	68,22
Inactivos	3.192.224,18	18.821,31	9.751,64	12.911,03	31,78

	ESPAÑA				
	Gasto Total	Gasto medio por hogar	Gasto medio por persona	Gasto medio por unidad de consumo	Distribución porcentual
Total	556.432.591,36	29.871,28	12.018,94	17.813,90	100,00
Activos	384.606.995,95	32.281,09	11.560,19	17.955,91	69,12
Inactivos	171.825.595,41	25.594,56	13.190,59	17.504,03	30,88

Fuente: INE

Unidades: Gasto total: miles de euros. Gastos medios: euros

Nota: Para el cálculo de las unidades de consumo se ha utilizado la escala OCDE modificada

8-Gasto total y medio según situación profesional del sustentador principal

2018

	EXTREMADURA				
	Gasto Total	Gasto medio por hogar	Gasto medio por persona	Gasto medio por unidad de consumo	Distribución porcentual
Total	6.329.367,22	28.508,68	9.934,76	15.490,17	100,00
Empresario con o sin asalariados	1.692.406,98	31.825,41	10.677,77	16.750,00	26,74
Asalariados	4.636.960,24	27.464,03	9.688,69	15.076,31	73,26
No consta

	ESPAÑA				
	Gasto Total	Gasto medio por hogar	Gasto medio por persona	Gasto medio por unidad de consumo	Distribución porcentual
Total	366.128.638,81	33.716,94	11.889,45	18.548,85	100,00
Empresario con o sin asalariados	71.328.219,31	36.779,49	12.636,12	19.787,71	19,48
Asalariados	294.800.419,51	33.051,06	11.721,85	18.272,06	80,52
No consta

Fuente: INE

Unidades: Gasto total: miles de euros. Gastos medios: euros

Notas:

- 1) Para el cálculo de las unidades de consumo se ha utilizado la escala OCDE modificada
- 2) Hogares con sustentador principal ocupado
- 3) La categoría "Otra situación" se incluye en "Empresario sin asalariados"
- 4) Por falta de representatividad no pueden facilitarse estimaciones de las celdas sin dato (puntos)

9-Gasto total y medio según ocupación del sustentador principal
 2018

	EXTREMADURA				
	Gasto Total	Gasto medio por hogar	Gasto medio por persona	Gasto medio por unidad de consumo	Distribución porcentual
Total	6.329.367,22	28.508,68	9.934,76	15.490,17	100,00
Directores y gerentes
Técnicos y profesionales	1.828.342,92	34.733,79	12.382,80	19.229,04	28,89
Empleados de tipo administrativo y trabajadores de servicios y de comercio	1.558.090,61	25.741,26	9.446,86	14.324,58	24,62
Artesanos y trabajadores cualificados de otros sectores, operadores y montadores	1.719.470,09	26.784,06	8.995,03	14.187,92	27,17
Trabajadores en ocupaciones elementales	707.196,99	21.615,78	7.418,60	11.814,43	11,17
Otro caso

	ESPAÑA				
	Gasto Total	Gasto medio por hogar	Gasto medio por persona	Gasto medio por unidad de consumo	Distribución porcentual
Total	366.128.638,81	33.716,94	11.889,45	18.548,85	100,00
Directores y gerentes	26.412.442,72	47.615,19	16.214,73	25.519,99	7,21
Técnicos y profesionales	140.172.991,35	39.376,80	14.612,34	22.522,01	38,29
Empleados de tipo administrativo y trabajadores de servicios y de comercio	89.227.012,46	30.588,74	11.298,06	17.313,86	24,37
Artesanos y trabajadores cualificados de otros sectores, operadores y montadores	83.974.790,44	31.078,13	10.084,25	16.120,21	22,94
Trabajadores en ocupaciones elementales	24.608.468,33	22.864,78	7.686,33	12.148,64	6,72
Otro caso	1.732.933,52	35.296,77	11.847,52	18.955,04	0,47

Fuente: INE

Unidades: Gasto total: miles de euros. Gastos medios: euros

Notas:

- 1) Para el cálculo de las unidades de consumo se ha utilizado la escala OCDE modificada
- 2) Hogares con sustentador principal ocupado
- 3) Las categorías "Gran Grupo 0" (Fuerzas armadas) y "No consta" están incluidas en "Otro caso"
- 4) Por falta de representatividad no pueden facilitarse estimaciones de las celdas sin dato (puntos)
- 5) A partir de 2012 se ha incorporado la nueva Clasificación de Ocupaciones (CNO 2011), de ahí que los datos respecto de esta variable no son directamente comparables con años anteriores en los que la clasificación utilizada era la CNO-94

10-Gasto total y medio según tamaño del hogar

2018

	EXTREMADURA				
	Gasto Total	Gasto medio por hogar	Gasto medio por persona	Gasto medio por unidad de consumo	Distribución porcentual
Total	10.044.419,41	23.429,06	9.520,96	14.023,29	100,00
Hogares con 1 miembro	1.724.228,96	15.315,87	15.315,87	15.315,87	17,17
Hogares con 2 miembros	2.841.275,77	22.086,96	11.043,48	14.781,54	28,29
Hogares con 3 miembros	2.310.458,33	26.354,86	8.784,95	13.649,73	23,00
Hogares con 4 o más miembros	3.168.456,35	31.738,28	7.506,08	13.081,81	31,54

	ESPAÑA				
	Gasto Total	Gasto medio por hogar	Gasto medio por persona	Gasto medio por unidad de consumo	Distribución porcentual
Total	556.432.591,36	29.871,28	12.018,94	17.813,90	100,00
Hogares con 1 miembro	93.935.595,18	19.499,41	19.499,41	19.499,41	16,88
Hogares con 2 miembros	163.135.337,46	28.909,10	14.454,55	19.337,49	29,32
Hogares con 3 miembros	130.833.674,20	33.771,80	11.257,27	17.562,78	23,51
Hogares con 4 o más miembros	168.527.984,52	39.254,38	9.074,93	16.000,29	30,29

Fuente: INE

Unidades: Gasto total: miles de euros. Gastos medios: euros

Nota: Para el cálculo de las unidades de consumo se ha utilizado la escala OCDE modificada

11-Gasto total y medio según tipo de hogar

2018

	EXTREMADURA				
	Gasto Total	Gasto medio por hogar	Gasto medio por persona	Gasto medio por unidad de consumo	Distribución porcentual
Total	10.044.419,41	23.429,06	9.520,96	14.023,29	100,00
Persona o pareja de 65 o más años	1.817.114,82	17.227,14	11.830,67	14.027,80	18,09
Otros hogares con una persona o pareja sin hijos	2.078.646,74	19.767,90	13.402,55	15.974,48	20,69
Adulto con menores de 16 años o pareja con al menos 1 hijo menor de 16 años	1.976.634,38	28.092,33	7.932,54	14.259,88	19,68
Otros hogares	4.172.023,47	28.242,43	8.392,53	13.119,90	41,54

	ESPAÑA				
	Gasto Total	Gasto medio por hogar	Gasto medio por persona	Gasto medio por unidad de consumo	Distribución porcentual
Total	556.432.591,36	29.871,28	12.018,94	17.813,90	100,00
Persona o pareja de 65 o más años	100.196.436,70	23.651,69	15.845,77	18.977,38	18,01
Otros hogares con una persona o pareja sin hijos	123.501.549,43	25.485,23	17.582,57	20.808,85	22,20
Adulto con menores de 16 años o pareja con al menos 1 hijo menor de 16 años	111.119.939,10	34.212,09	9.692,39	17.374,08	19,97
Otros hogares	221.614.666,14	35.191,64	10.315,17	16.264,93	39,83

Fuente: INE

Unidades: Gasto total: miles de euros. Gastos medios: euros

Nota: Para el cálculo de las unidades de consumo se ha utilizado la escala OCDE modificada

12-Gasto total y medio según principal fuente de ingresos del hogar

2018

	EXTREMADURA				
	Gasto Total	Gasto medio por hogar	Gasto medio por persona	Gasto medio por unidad de consumo	Distribución porcentual
Total	9.955.647,26	23.687,67	9.599,45	14.145,01	100,00
Trabajo por cuenta propia y rentas de la propiedad y del capital	1.772.370,37	31.601,10	10.741,36	16.757,02	17,80
Trabajo por cuenta ajena	4.699.568,29	27.368,48	9.667,51	15.038,34	47,21
Pensiones, subsidios y otras prestaciones e ingresos regulares	3.483.708,60	18.098,33	9.025,57	12.199,87	34,99
No consta

	ESPAÑA				
	Gasto Total	Gasto medio por hogar	Gasto medio por persona	Gasto medio por unidad de consumo	Distribución porcentual
Total	552.724.833,17	29.985,87	12.043,97	17.860,99	100,00
Trabajo por cuenta propia y rentas de la propiedad y del capital	77.041.218,22	36.871,05	12.937,95	20.122,62	13,94
Trabajo por cuenta ajena	298.576.461,91	33.195,21	11.706,06	18.262,22	54,02
Pensiones, subsidios y otras prestaciones e ingresos regulares	176.908.538,01	24.084,10	12.273,39	16.444,60	32,01
No consta

Fuente: INE

Unidades: Gasto total: miles de euros. Gastos medios: euros

Notas:

- 1) Para el cálculo de las unidades de consumo se ha utilizado la escala OCDE modificada
- 2) Por falta de representatividad no pueden facilitarse estimaciones de las celdas sin dato (puntos)
- 3) Sólo hogares que perciben ingresos

13-Gasto total y medio según nivel de ingresos del hogar
 2018

	EXTREMADURA				
	Gasto Total	Gasto medio por hogar	Gasto medio por persona	Gasto medio por unidad de consumo	Distribución porcentual
Total	9.955.647,26	23.687,67	9.599,45	14.145,01	100,00
Hasta 999 euros	1.887.607,22	14.585,75	7.944,02	10.538,05	18,96
De 1.000 a 1.999 euros	3.751.393,01	22.121,64	8.757,64	13.023,78	37,68
De 2.000 a 2.999 euros	2.407.029,48	31.152,01	10.585,33	16.373,72	24,18
3.000 euros o más	1.909.617,55	43.374,52	13.284,94	21.299,10	19,18

	ESPAÑA				
	Gasto Total	Gasto medio por hogar	Gasto medio por persona	Gasto medio por unidad de consumo	Distribución porcentual
Total	552.724.833,17	29.985,87	12.043,97	17.860,99	100,00
Hasta 999 euros	55.578.158,12	15.330,16	8.848,59	11.538,47	10,06
De 1.000 a 1.999 euros	159.826.626,90	24.473,36	10.633,31	15.343,64	28,92
De 2.000 a 2.999 euros	163.802.084,34	34.161,84	12.239,52	18.807,40	29,64
3.000 euros o más	173.517.963,81	49.834,19	15.496,22	24.776,83	31,39

Fuente: INE

Unidades: Gasto total: miles de euros. Gastos medios: euros

Notas:

- 1) Para el cálculo de las unidades de consumo se ha utilizado la escala OCDE modificada
- 2) Sólo hogares que perciben ingresos