

Hogares y Gasto en Extremadura Avance

Año 2015

Junio 2016



JUNTA DE EXTREMADURA

ieex
Instituto de Estadística
de Extremadura

Los resultados que a continuación se presentan son los que elabora el IEEX basados en los que suministra el Instituto Nacional de Estadística para la Encuesta de Presupuestos Familiares correspondiente al año 2015.

Se recoge información de porcentaje de hogares, porcentaje de personas y gastos tanto de Extremadura como de España. Se muestran los datos de todas las Comunidades Autónomas para las tablas de hogares, personas y gastos totales y medios (tablas 1.01 y 1.02). A partir de 2015, el nivel de formación sigue la Clasificación Nacional de Educación, CNED-2014.

Según estos datos, en 2015, el número de hogares en Extremadura representan el 2,35% del total de hogares en España.

El gasto total de los hogares extremeños se elevó a 9.721,85 millones de euros, el 1,93% del gasto total de los hogares españoles.

“Vivienda, agua, electricidad, gas y otros combustibles” (30,84% del total), “Alimentos y bebidas no alcohólicas” (16,11%) y “Transportes” (13,31%) fueron los grupos de gasto más importantes en el conjunto del gasto total en Extremadura. Al igual que a nivel nacional que representaron (31,77%, 15,05% y 11,52% respectivamente). Estos tres grupos de gasto supusieron el 60,26% del gasto total en Extremadura y el 58,34% en España.

Extremadura fue la comunidad autónoma con menor gasto medio por hogar con 22.493,50 euros. En España el gasto medio por hogar fue de 27.419,52 euros.

En general el gasto medio en los hogares extremeños fue menor que el de los pertenecientes al conjunto de España, tanto para las variables que corresponden a características del sustentador principal como las que corresponden a distintos tipos de hogares.

Las personas que vivían en hogares en Extremadura representaron el 2,34% del total nacional.

El gasto medio anual por persona fue de 9.033,66€ De esta cantidad el 30,8% se destinó al pago del gasto de “Vivienda, agua, electricidad, gas y otros combustibles”.

1.01-Hogares y personas según comunidad autónoma de residencia.

2015

	Hogares	Personas
España	100	100
Andalucía	17,34	18,15
Aragón	2,93	2,83
Asturias (Principado de)	2,49	2,25
Balears (Illes)	2,43	2,44
Canarias	4,44	4,61
Cantabria	1,31	1,26
Castilla y León	5,60	5,26
Castilla - La Mancha	4,28	4,41
Cataluña	16,05	15,92
Comunidad Valenciana	10,89	10,67
Extremadura	2,35	2,34
Galicia	5,89	5,89
Madrid (Comunidad de)	13,84	13,76
Murcia (Región de)	2,92	3,17
Navarra (Comunidad Foral de)	1,38	1,37
País Vasco	4,89	4,65
Rioja (La)	0,70	0,67
Ceuta	0,14	0,18
Melilla	0,13	0,18

Fuente: INE

Unidades: porcentaje

1.02-Gasto total y medio según comunidad autónoma de residencia.

2015

	Gasto Total	Gasto medio por hogar	Gasto medio por persona	Gasto medio por unidad de consumo
España	503.815.862,51	27.419,52	10.960,38	16.294,90
Andalucía	77.546.855,97	24.342,60	9.293,85	14.047,85
Aragón	14.559.591,87	27.020,78	11.195,30	16.432,43
Asturias, Principado de	12.349.351,15	26.951,86	11.926,72	17.005,25
Balears, Illes	13.100.503,84	29.400,95	11.686,39	17.426,32
Canarias	19.075.796,83	23.372,14	9.009,14	13.483,75
Cantabria	6.711.834,16	27.919,99	11.605,18	16.996,41
Castilla y León	26.746.468,74	25.992,69	11.070,96	16.019,39
Castilla - La Mancha	19.685.013,89	25.037,87	9.707,78	14.568,98
Cataluña	89.005.650,78	30.175,37	12.163,86	18.082,41
Comunitat Valenciana	49.922.906,93	24.955,88	10.179,35	15.045,77
Extremadura	9.721.850,21	22.493,50	9.033,66	13.366,27
Galicia	28.542.153,13	26.381,32	10.549,46	15.548,59
Madrid, Comunidad de	80.189.440,76	31.532,12	12.678,34	18.856,33
Murcia, Región de	13.978.295,11	26.096,39	9.600,54	14.718,74
Navarra, Comunidad Foral de	7.945.427,37	31.356,21	12.655,86	18.801,78
País Vasco	29.933.005,36	33.318,44	13.997,08	20.457,35
Rioja, La	3.383.304,43	26.158,73	10.944,65	16.041,92
Ceuta	681.051,76	26.528,26	8.135,09	13.372,84
Melilla	737.360,24	29.971,94	8.840,69	14.530,88

Fuente: INE

Unidades: Gasto total: miles de euros. Gastos medios: euros

Nota: Para el cálculo de las unidades de consumo se ha utilizado la escala OCDE modificada

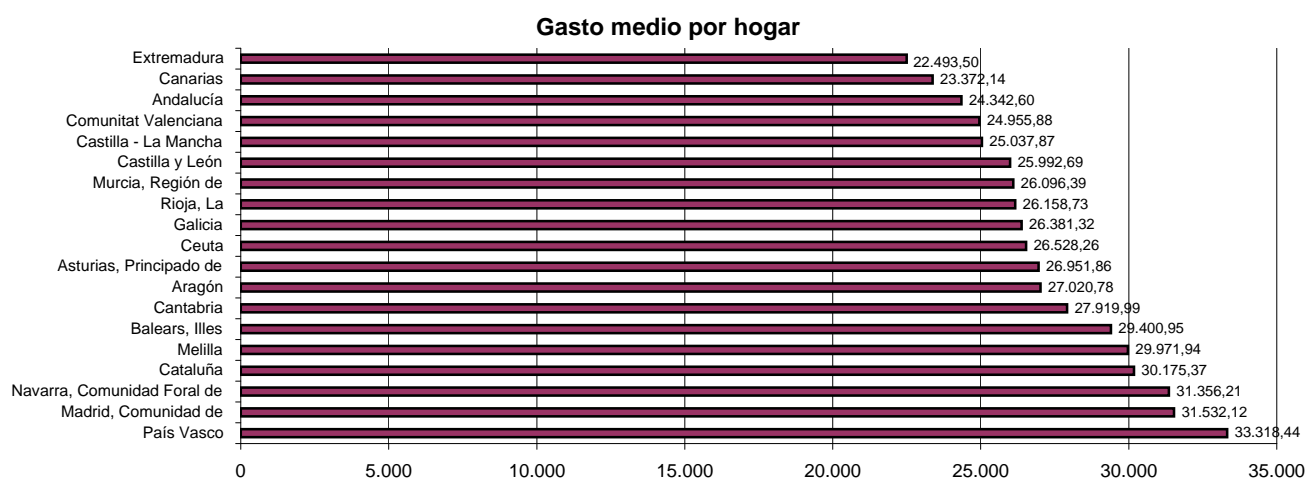

1.03-Gasto medio y estructura del gasto según grupos de gasto.

2015

EXTREMADURA

	Gasto medio por hogar	Gasto medio por persona	Distribución porcentual
Total	22.493,50	9.033,66	100,00
G1 Alimentos y bebidas no alcohólicas	3.623,01	1.455,04	16,11
G2 Bebidas alcohólicas, tabaco y narcóticos	519,65	208,70	2,31
G3 Artículos de vestir y calzado	1.253,82	503,55	5,57
G4 Vivienda, agua, electricidad, gas y otros combustibles	6.937,25	2.786,08	30,84
G5 Mobiliario, equipamiento del hogar y gastos corrientes de conservación de la vivienda	880,72	353,71	3,92
G6 Salud	830,61	333,58	3,69
G7 Transportes	2.994,50	1.202,63	13,31
G8 Comunicaciones	694,38	278,87	3,09
G9 Ocio, espectáculos y cultura	1.092,00	438,56	4,85
G10 Enseñanza	186,78	75,01	0,83
G11 Hoteles, cafés y restaurantes	1.936,14	777,58	8,61
G12 Otros bienes y servicios	1.544,66	620,35	6,87

ESPAÑA

	Gasto medio por hogar	Gasto medio por persona	Distribución porcentual
Total	27.419,52	10.960,38	100,00
G1 Alimentos y bebidas no alcohólicas	4.125,43	1.649,05	15,05
G2 Bebidas alcohólicas, tabaco y narcóticos	522,64	208,92	1,91
G3 Artículos de vestir y calzado	1.395,27	557,73	5,09
G4 Vivienda, agua, electricidad, gas y otros combustibles	8.709,88	3.481,59	31,77
G5 Mobiliario, equipamiento del hogar y gastos corrientes de conservación de la vivienda	1.164,95	465,66	4,25
G6 Salud	971,98	388,53	3,54
G7 Transportes	3.158,07	1.262,37	11,52
G8 Comunicaciones	791,98	316,58	2,89
G9 Ocio, espectáculos y cultura	1.593,08	636,80	5,81
G10 Enseñanza	380,22	151,98	1,39
G11 Hoteles, cafés y restaurantes	2.547,67	1.018,38	9,29
G12 Otros bienes y servicios	2.058,35	822,78	7,51

Fuente: INE

Unidades: Gastos medios: euros. Estructura: porcentaje

Gasto total Extremadura

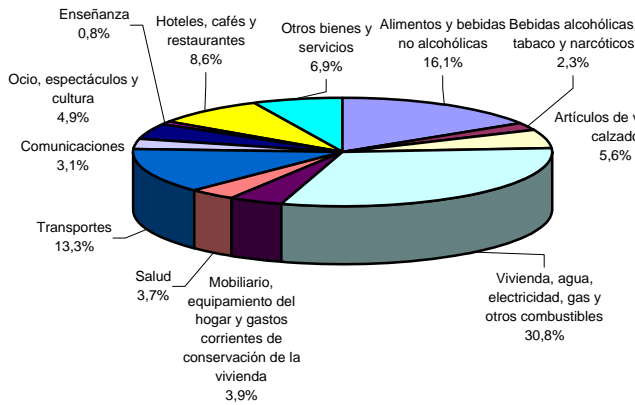

Gasto total España

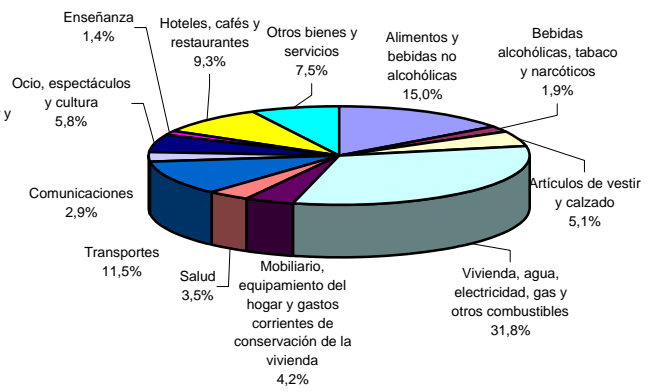

Gasto medio por hogar

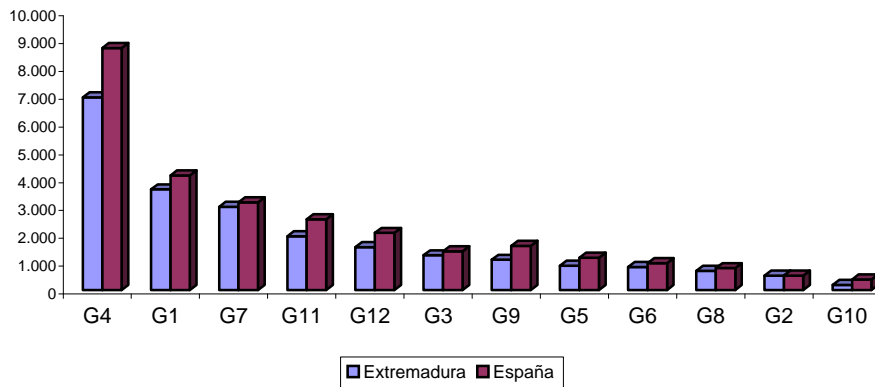

Gasto medio por persona

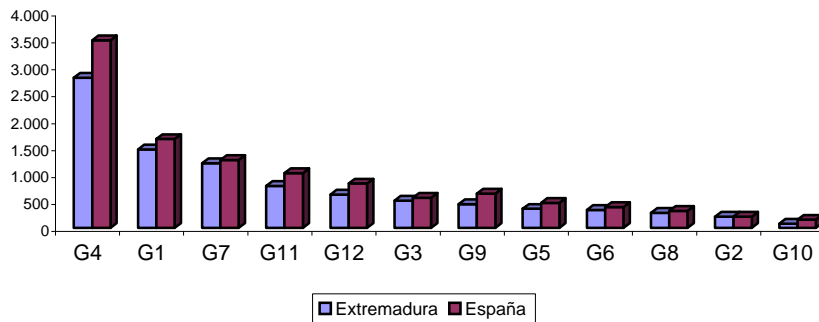

**1.04-Gasto total y medio según código de gasto (4 dígitos).
2015**

EXTREMADURA

	Gasto Total	Gasto medio por hogar	Gasto medio por persona	Gasto medio por unidad de consumo	Distribución porcentual
Total	9.721.850,21	22.493,50	9.033,66	13.366,27	100,00
0111 Pan y cereales	236.361,64	546,87	219,63	324,97	2,43
0112 Carne	395.747,37	915,64	367,73	544,10	4,07
0113 Pescado	166.904,72	386,17	155,09	229,47	1,72
0114 Leche, queso y huevos	211.926,69	490,34	196,92	291,37	2,18
0115 Aceites y grasas	43.961,71	101,71	40,85	60,44	0,45
0116 Frutas	132.507,95	306,58	123,13	182,18	1,36
0117 Hortalizas incluyendo patatas y otros tubérculos	141.878,66	328,27	131,84	195,06	1,46
0118 Azúcar, confituras, miel, chocolate, confitería y helados	55.019,39	127,30	51,12	75,64	0,57
0119 Productos alimenticios no comprendidos anteriormente	77.581,51	179,50	72,09	106,66	0,80
0121 Café, té, cacao	29.984,59	69,38	27,86	41,22	0,31
0122 Aguas minerales, bebidas refrescantes y zumos	74.014,04	171,25	68,77	101,76	0,76
0211 Espirituosos y licores	9.581,03	22,17	8,90	13,17	0,10
0212 Vinos	12.643,67	29,25	11,75	17,38	0,13
0213 Cerveza	28.854,49	66,76	26,81	39,67	0,30
0221 Tabaco	173.515,37	401,46	161,23	238,56	1,78
0231 Narcóticos
0311 Telas	9.307,61	21,54	8,65	12,80	0,10
0312 Prendas de vestir	372.733,16	862,40	346,35	512,46	3,83
0313 Otros artículos y accesorios de vestir	12.200,00	28,23	11,34	16,77	0,13
0314 Reparación, limpieza y alquiler de ropa
0321 Zapato y otro tipo de calzado	143.630,53	332,32	133,46	197,47	1,48
0322 Reparación y alquiler de calzado
0411 Alquileres reales (vivienda principal)	92.988,25	215,15	86,41	127,85	0,96
0412 Alquileres reales (otras viviendas)
0413 Otros alquileres
0421 Alquileres imputados a la vivienda en propiedad	1.892.522,03	4.378,74	1.758,55	2.601,97	19,47
0422 Otros alquileres imputados	163.818,72	379,03	152,22	225,23	1,69
0431 Materiales para el mantenimiento y las reparaciones corrientes de la vivienda cuando la reparación la realiza el propio hogar	22.290,58	51,57	20,71	30,65	0,23
0432 Servicio de mantenimiento y reparaciones corrientes de la vivienda	102.635,06	237,47	95,37	141,11	1,06
0441 Distribución de agua	73.002,44	168,91	67,83	100,37	0,75
0442 Servicio de recogida de basura	39.625,41	91,68	36,82	54,48	0,41
0443 Servicio de alcantarillado	16.665,06	38,56	15,49	22,91	0,17
0444 Otros servicios relativos a la vivienda no incluidos anteriormente	92.584,66	214,21	86,03	127,29	0,95
0451 Electricidad	328.529,35	760,12	305,27	451,68	3,38
0452 Gas	86.329,65	199,74	80,22	118,69	0,89
0453 Combustibles líquidos	29.517,46	68,29	27,43	40,58	0,30
0454 Combustibles sólidos	6.921,90	16,02	6,43	9,52	0,07
0455 Calefacción y agua caliente central, vapor y hielo
0511 Muebles y artículos de amueblamiento	71.121,65	164,55	66,09	97,78	0,73
0512 Alfombras y otros revestimientos de suelos
0513 Reparación de muebles, alfombras y revestimientos de suelos y compra de accesorios de mobiliario
0521 Artículos textiles para el hogar y sus reparaciones	41.558,44	96,15	38,62	57,14	0,43
0531 Grandes electrodomésticos, eléctricos o no	49.740,42	115,08	46,22	68,39	0,51
0532 Pequeños aparatos electrodomésticos	7.816,98	18,09	7,26	10,75	0,08
0533 Reparaciones y accesorios de todos los aparatos del hogar	16.980,50	39,29	15,78	23,35	0,17
0541 Cristalería, vajilla, cubertería, otros utensilios del hogar y sus reparaciones	15.681,99	36,28	14,57	21,56	0,16
0551 Grandes herramientas eléctricas y sus reparaciones
0552 Pequeñas herramientas y accesorios diversos y sus reparaciones	14.716,36	34,05	13,67	20,23	0,15
0561 Artículos no duraderos para el hogar	95.893,47	221,87	89,11	131,84	0,99
0562 Servicio doméstico y otros servicios para la vivienda	62.382,85	144,34	57,97	85,77	0,64
0611 Productos, aparatos y equipos médicos	176.763,23	408,98	164,25	243,03	1,82
0621 Servicios médicos	11.970,20	27,70	11,12	16,46	0,12
0622 Servicios de dentistas	156.238,97	361,49	145,18	214,81	1,61
0623 Servicios paramédicos no hospitalarios	14.021,35	32,44	13,03	19,28	0,14
0631 Servicios hospitalarios
0711 Automóviles	378.049,67	874,70	351,29	519,77	3,89
0712 Motos y ciclomotores
0713 Bicicletas
0721 Compra de piezas de repuesto y accesorios de vehículos personales para reparaciones realizadas por los miembros del hogar	30.248,49	69,99	28,11	41,59	0,31
0722 Carburantes y lubricantes	528.115,99	1.221,91	490,73	726,09	5,43

1.04-Gasto total y medio según código de gasto (4 dígitos).
2015

(continuación)

EXTREMADURA

	Gasto Total	Gasto medio por hogar	Gasto medio por persona	Gasto medio por unidad de consumo	Distribución porcentual	
0723	Mantenimiento y reparaciones	254.943,69	589,86	236,90	350,51	2,62
0724	Otros servicios relativos a los vehículos personales	32.884,28	76,08	30,56	45,21	0,34
0731	Transportes por ferrocarril (tren, metro, tranvía... urbano, interurbano y de larga distancia)	8.218,93	19,02	7,64	11,30	0,08
0732	Transportes por carretera (local y larga distancia)	27.981,65	64,74	26,00	38,47	0,29
0733	Transporte aéreo	13.928,63	32,23	12,94	19,15	0,14
0734	Transporte de viajeros por mar y vías interiores
0735	Abono transporte
0736	Otros servicios de transporte
0811	Servicios postales
0821	Equipos de teléfono y fax	19.447,31	45,00	18,07	26,74	0,20
0831	Servicios de teléfono, telégrafo y fax.	279.565,83	646,83	259,78	384,37	2,88
0911	Aparatos receptores, registradores y reproductores de sonido y de imagen	18.399,90	42,57	17,10	25,30	0,19
0912	Equipo fotográfico y cinematográfico; instrumentos ópticos
0913	Material de tratamiento de la información	20.219,44	46,78	18,79	27,80	0,21
0914	Soporte para el registro de imagen, sonido y datos
0915	Reparación de equipos y accesorios audiovisuales, fotográficos y de procesamiento de la información
0921	Otros bienes duraderos importantes para el ocio y la cultura al aire libre
0922	Instrumentos musicales y otros bienes duraderos para el ocio y la cultura en lugares cubiertos
0923	Mantenimiento y reparación de otros bienes duraderos importantes para el ocio y la cultura
0931	Juegos, juguetes y hobbies	36.249,12	83,87	33,68	49,84	0,37
0932	Equipo para el deporte, camping y entretenimiento al aire libre	11.606,88	26,85	10,79	15,96	0,12
0933	Jardinería y flores	8.410,82	19,46	7,82	11,56	0,09
0934	Animales domésticos	27.656,19	63,99	25,70	38,02	0,28
0941	Servicios recreativos y deportivos	54.107,50	125,19	50,28	74,39	0,56
0942	Servicios culturales	50.670,46	117,24	47,08	69,67	0,52
0943	Juegos de azar	51.189,04	118,44	47,57	70,38	0,53
0951	Libros	35.064,13	81,13	32,58	48,21	0,36
0952	Prensa	8.170,43	18,90	7,59	11,23	0,08
0953	Impresos diversos
0954	Materiales de papelería y pintura	11.552,65	26,73	10,73	15,88	0,12
0961	Vacaciones todo incluido	126.476,62	292,63	117,52	173,89	1,30
1011	Educación infantil
1012	Educación primaria
1021	Educación secundaria obligatoria
1022	Bachillerato
1031	Formación profesional y enseñanzas de régimen especial de grado medio
1041	Educación superior	46.664,68	107,97	43,36	64,16	0,48
1051	Enseñanza no definida por el grado	23.047,24	53,32	21,42	31,69	0,24
1111	Restaurantes y cafés	782.546,08	1.810,58	727,15	1.075,90	8,05
1112	Cantinas y comedores
1121	Servicios de alojamiento	51.022,32	118,05	47,41	70,15	0,52
1211	Peluquería y estética personal	67.365,68	155,86	62,60	92,62	0,69
1212	Aparatos, artículos y productos para los cuidados personales	127.927,36	295,99	118,87	175,88	1,32
1213	Prostitución y similares
1221	Joyería, bisutería y relojería	20.684,97	47,86	19,22	28,44	0,21
1222	Otros efectos personales	27.991,37	64,76	26,01	38,48	0,29
1231	Servicios de protección social	36.529,62	84,52	33,94	50,22	0,38
1242	Seguros ligados a la vivienda	69.187,05	160,08	64,29	95,12	0,71
1243	Seguros ligados a la sanidad. Seguros de enfermedad y accidente	19.100,43	44,19	17,75	26,26	0,20
1244	Seguros ligados al transporte	170.120,65	393,61	158,08	233,89	1,75
1245	Otros seguros
1246	Seguro de enterramiento	65.421,21	151,37	60,79	89,95	0,67
1251	Servicios financieros no declarados en otra parte
1261	Otros servicios no declarados anteriormente	31.148,81	72,07	28,94	42,83	0,32
1271	Dinero de bolsillo a menores residentes en el hogar	4.979,08	11,52	4,63	6,85	0,05
1281	Remesas a miembros del hogar no residentes en la vivienda

1.04-Gasto total y medio según código de gasto (4 dígitos).
2015

(continuación)

	ESPAÑA				
	Gasto Total	Gasto medio por hogar	Gasto medio por persona	Gasto medio por unidad de consumo	Distribución porcentual
Total	503.815.862,51	27.419,52	10.960,38	16.294,90	100,00
0111 Pan y cereales	11.452.962,76	623,31	249,16	370,42	2,27
0112 Carne	17.899.156,99	974,14	389,39	578,91	3,55
0113 Pescado	8.973.520,85	488,37	195,22	290,23	1,78
0114 Leche, queso y huevos	9.229.922,78	502,33	200,79	298,52	1,83
0115 Aceites y grasas	1.953.241,24	106,30	42,49	63,17	0,39
0116 Frutas	7.504.376,20	408,42	163,26	242,71	1,49
0117 Hortalizas incluyendo patatas y otros tubérculos	7.365.967,68	400,88	160,24	238,24	1,46
0118 Azúcar, confituras, miel, chocolate, confitería y helados	3.069.442,62	167,05	66,77	99,27	0,61
0119 Productos alimenticios no comprendidos anteriormente	2.896.462,87	157,64	63,01	93,68	0,57
0121 Café, té, cacao	1.681.466,34	91,51	36,58	54,38	0,33
0122 Aguas minerales, bebidas refrescantes y zumos	3.775.563,89	205,48	82,14	122,11	0,75
0211 Espirituosos y licores	569.705,46	31,01	12,39	18,43	0,11
0212 Vinos	1.439.303,12	78,33	31,31	46,55	0,29
0213 Cerveza	1.274.701,85	69,37	27,73	41,23	0,25
0221 Tabaco	6.311.729,99	343,51	137,31	204,14	1,25
0231 Narcóticos
0311 Telas	155.849,82	8,48	3,39	5,04	0,03
0312 Prendas de vestir	18.052.220,92	982,47	392,72	583,86	3,58
0313 Otros artículos y accesorios de vestir	586.851,13	31,94	12,77	18,98	0,12
0314 Reparación, limpieza y alquiler de ropa	266.454,20	14,50	5,80	8,62	0,05
0321 Zapato y otro tipo de calzado	6.494.922,98	353,48	141,30	210,07	1,29
0322 Reparación y alquiler de calzado	80.879,04	4,40	1,76	2,62	0,02
0411 Alquileres reales (vivienda principal)	14.328.514,69	779,81	311,71	463,43	2,84
0412 Alquileres reales (otras viviendas)	687.461,80	37,41	14,96	22,23	0,14
0413 Otros alquileres	691.729,88	37,65	15,05	22,37	0,14
0421 Alquileres imputados a la vivienda en propiedad	99.533.862,63	5.417,00	2.165,33	3.219,22	19,76
0422 Otros alquileres imputados	5.938.415,20	323,19	129,19	192,07	1,18
0431 Materiales para el mantenimiento y las reparaciones corrientes de la vivienda cuando la reparación la realiza el propio hogar	1.046.228,96	56,94	22,76	33,84	0,21
0432 Servicio de mantenimiento y reparaciones corrientes de la vivienda	3.212.374,18	174,83	69,88	103,90	0,64
0441 Distribución de agua	3.762.859,18	204,79	81,86	121,70	0,75
0442 Servicio de recogida de basura	1.844.571,23	100,39	40,13	59,66	0,37
0443 Servicio de alcantarillado	745.598,37	40,58	16,22	24,11	0,15
0444 Otros servicios relativos a la vivienda no incluidos anteriormente	7.843.874,50	426,89	170,64	253,69	1,56
0451 Electricidad	13.280.119,09	722,75	288,91	429,52	2,64
0452 Gas	5.048.202,22	274,74	109,82	163,27	1,00
0453 Combustibles líquidos	1.767.174,88	96,18	38,44	57,16	0,35
0454 Combustibles sólidos	307.378,07	16,73	6,69	9,94	0,06
0455 Calefacción y agua caliente central, vapor y hielo
0511 Muebles y artículos de amueblamiento	3.376.040,03	183,74	73,44	109,19	0,67
0512 Alfombras y otros revestimientos de suelos	115.547,58	6,29	2,51	3,74	0,02
0513 Reparación de muebles, alfombras y revestimientos de suelos y compra de accesorios de mobiliario	181.835,94	9,90	3,96	5,88	0,04
0521 Artículos textiles para el hogar y sus reparaciones	2.046.591,89	111,38	44,52	66,19	0,41
0531 Grandes electrodomésticos, eléctricos o no	2.623.671,83	142,79	57,08	84,86	0,52
0532 Pequeños aparatos electrodomésticos	651.122,31	35,44	14,16	21,06	0,13
0533 Reparaciones y accesorios de todos los aparatos del hogar	706.111,42	38,43	15,36	22,84	0,14
0541 Cristalería, vajilla, cubertería, otros utensilios del hogar y sus reparaciones	1.014.968,05	55,24	22,08	32,83	0,20
0551 Grandes herramientas eléctricas y sus reparaciones	91.983,83	5,01	2,00	2,98	0,02
0552 Pequeñas herramientas y accesorios diversos y sus reparaciones	869.203,44	47,31	18,91	28,11	0,17
0561 Artículos no duraderos para el hogar	4.421.607,71	240,64	96,19	143,01	0,88
0562 Servicio doméstico y otros servicios para la vivienda	5.306.442,01	288,80	115,44	171,63	1,05
0611 Productos, aparatos y equipos médicos	7.840.974,61	426,73	170,58	253,60	1,56
0621 Servicios médicos	705.120,85	38,38	15,34	22,81	0,14
0622 Servicios de dentistas	7.999.092,00	435,34	174,02	258,71	1,59
0623 Servicios paramédicos no hospitalarios	895.427,61	48,73	19,48	28,96	0,18
0631 Servicios hospitalarios
0711 Automóviles	14.363.619,97	781,72	312,48	464,56	2,85
0712 Motos y ciclomotores	756.061,88	41,15	16,45	24,45	0,15
0713 Bicicletas	347.155,61	18,89	7,55	11,23	0,07
0721 Compra de piezas de repuesto y accesorios de vehículos personales para reparaciones realizadas por los miembros del hogar	1.028.914,26	56,00	22,38	33,28	0,20
0722 Carburantes y lubricantes	21.737.331,24	1.183,03	472,89	703,05	4,31

**1.04-Gasto total y medio según código de gasto (4 dígitos).
2015**

(conclusión)

		ESPAÑA				
		Gasto Total	Gasto medio por hogar	Gasto medio por persona	Gasto medio por unidad de consumo	Distribución porcentual
0723	Mantenimiento y reparaciones	11.181.997,44	608,57	243,26	361,66	2,22
0724	Otros servicios relativos a los vehículos personales	1.841.369,58	100,21	40,06	59,56	0,37
0731	Transportes por ferrocarril (tren, metro, tranvía... urbano, interurbano y de larga distancia)	1.191.176,03	64,83	25,91	38,53	0,24
0732	Transportes por carretera (local y larga distancia)	1.881.950,81	102,42	40,94	60,87	0,37
0733	Transporte aéreo	1.702.057,16	92,63	37,03	55,05	0,34
0734	Transporte de viajeros por mar y vías interiores	270.724,36	14,73	5,89	8,76	0,05
0735	Abono transporte	1.699.585,60	92,50	36,97	54,97	0,34
0736	Otros servicios de transporte	25.472,10	1,39	0,55	0,82	0,01
0811	Servicios postales	89.617,10	4,88	1,95	2,90	0,02
0821	Equipos de teléfono y fax	1.236.361,02	67,29	26,90	39,99	0,25
0831	Servicios de teléfono, telégrafo y fax.	13.226.198,23	719,82	287,73	427,77	2,63
0911	Aparatos receptores, registradores y reproductores de sonido y de imagen	975.555,93	53,09	21,22	31,55	0,19
0912	Equipo fotográfico y cinematográfico; instrumentos ópticos	170.499,56	9,28	3,71	5,51	0,03
0913	Material de tratamiento de la información	1.274.812,84	69,38	27,73	41,23	0,25
0914	Soprote para el registro de imagen, sonido y datos	423.995,45	23,08	9,22	13,71	0,08
0915	Reparación de equipos y accesorios audiovisuales, fotográficos y de procesamiento de la información	251.495,70	13,69	5,47	8,13	0,05
0921	Otros bienes duraderos importantes para el ocio y la cultura al aire libre	123.178,63	6,70	2,68	3,98	0,02
0922	Instrumentos musicales y otros bienes duraderos para el ocio y la cultura en lugares cubiertos	146.767,61	7,99	3,19	4,75	0,03
0923	Mantenimiento y reparación de otros bienes duraderos importantes para el ocio y la cultura
0931	Juegos, juguetes y hobbies	2.254.716,08	122,71	49,05	72,92	0,45
0932	Equipo para el deporte, camping y entretenimiento al aire libre	619.445,97	33,71	13,48	20,03	0,12
0933	Jardinería y flores	802.550,54	43,68	17,46	25,96	0,16
0934	Animales domésticos	1.513.183,21	82,35	32,92	48,94	0,30
0941	Servicios recreativos y deportivos	3.312.346,14	180,27	72,06	107,13	0,66
0942	Servicios culturales	4.343.078,83	236,37	94,48	140,47	0,86
0943	Juegos de azar	2.626.984,03	142,97	57,15	84,96	0,52
0951	Libros	2.036.327,61	110,82	44,30	65,86	0,40
0952	Prensa	883.258,33	48,07	19,22	28,57	0,18
0953	Impresos diversos	42.996,25	2,34	0,94	1,39	0,01
0954	Materiales de papelería y pintura	817.395,59	44,49	17,78	26,44	0,16
0961	Vacaciones todo incluido	6.644.436,34	361,61	144,55	214,90	1,32
1011	Educación infantil	852.974,82	46,42	18,56	27,59	0,17
1012	Educación primaria	866.869,10	47,18	18,86	28,04	0,17
1021	Educación secundaria obligatoria	507.062,73	27,60	11,03	16,40	0,10
1022	Bachillerato	404.471,99	22,01	8,80	13,08	0,08
1031	Formación profesional y enseñanzas de régimen especial de grado medio	148.963,57	8,11	3,24	4,82	0,03
1041	Educación superior	2.926.350,07	159,26	63,66	94,65	0,58
1051	Enseñanza no definida por el grado	1.279.540,26	69,64	27,84	41,38	0,25
1111	Restaurantes y cafés	41.937.761,36	2.282,41	912,34	1.356,39	8,32
1112	Cantinas y comedores	1.608.347,88	87,53	34,99	52,02	0,32
1121	Servicios de alojamiento	3.265.719,04	177,73	71,04	105,62	0,65
1211	Peluquería y estética personal	4.921.832,11	267,86	107,07	159,19	0,98
1212	Aparatos, artículos y productos para los cuidados personales	7.418.991,28	403,77	161,40	239,95	1,47
1213	Prostitución y similares
1221	Joyería, bisutería y relojería	1.182.528,61	64,36	25,73	38,25	0,23
1222	Otros efectos personales	1.533.352,10	83,45	33,36	49,59	0,30
1231	Servicios de protección social	1.457.940,58	79,35	31,72	47,15	0,29
1242	Seguros ligados a la vivienda	3.565.380,99	194,04	77,56	115,32	0,71
1243	Seguros ligados a la sanidad. Seguros de enfermedad y accidente	3.696.035,51	201,15	80,41	119,54	0,73
1244	Seguros ligados al transporte	7.862.665,17	427,92	171,05	254,30	1,56
1245	Otros seguros	38.045,01	2,07	0,83	1,23	0,01
1246	Seguro de enterramiento	2.420.229,21	131,72	52,65	78,28	0,48
1251	Servicios financieros no declarados en otra parte
1261	Otros servicios no declarados anteriormente	3.207.677,43	174,57	69,78	103,75	0,64
1271	Dinero de bolsillo a menores residentes en el hogar	151.691,05	8,26	3,30	4,91	0,03
1281	Remesas a miembros del hogar no residentes en la vivienda	358.569,58	19,51	7,80	11,60	0,07

Fuente: INE

Unidades: Gasto total: miles de euros. Gastos medios: euros

Notas: 1) Para el cálculo de las unidades de consumo se ha utilizado la escala OCDE modificada

2) Por falta de representatividad no pueden facilitarse estimaciones de las celdas sin dato (puntos)

1.05-Gasto total y medio según edad del sustentador principal.

2015

	EXTREMADURA				
	Gasto Total	Gasto medio por hogar	Gasto medio por persona	Gasto medio por unidad de consumo	Distribución porcentual
Total	9.721.850,21	22.493,50	9.033,66	13.366,27	100,00
Entre 16 y 44 años	2.724.984,54	22.507,61	8.306,09	13.273,83	28,03
Entre 45 y 64 años	4.468.418,90	25.915,53	8.965,77	13.622,49	45,96
65 ó más años	2.528.446,78	18.227,63	10.124,95	13.030,91	26,01

	ESPAÑA				
	Gasto Total	Gasto medio por hogar	Gasto medio por persona	Gasto medio por unidad de consumo	Distribución porcentual
Total	503.815.862,51	27.419,52	10.960,38	16.294,90	100,00
Entre 16 y 44 años	158.045.321,40	26.272,57	9.976,33	15.717,64	31,37
Entre 45 y 64 años	220.653.714,36	31.360,68	11.048,20	16.771,76	43,80
65 ó más años	125.116.826,75	23.506,05	12.323,06	16.234,04	24,83

Fuente: INE

Unidades: Gasto total: miles de euros. Gastos medios: euros

Nota: Para el cálculo de las unidades de consumo se ha utilizado la escala OCDE modificada

1.06-Gasto total y medio según nivel de formación del sustentador principal.

2015

	EXTREMADURA				
	Gasto Total	Gasto medio por hogar	Gasto medio por persona	Gasto medio por unidad de consumo	Distribución porcentual
Total	9.721.850,21	22.493,50	9.033,66	13.366,27	100,00
Inferior a la primera etapa de educación secundaria	2.143.017,34	15.688,47	7.274,88	10.113,96	22,04
Primera etapa de educación secundaria y similar	3.255.380,35	22.663,77	8.439,37	12.750,44	33,49
Segunda etapa de educación secundaria y educación postsecundaria no superior	1.413.708,07	24.965,70	9.363,40	14.297,96	14,54
Educación superior	2.909.744,45	30.518,16	11.882,15	18.043,23	29,93

	ESPAÑA				
	Gasto Total	Gasto medio por hogar	Gasto medio por persona	Gasto medio por unidad de consumo	Distribución porcentual
Total	503.815.862,51	27.419,52	10.960,38	16.294,90	100,00
Inferior a la primera etapa de educación secundaria	69.510.772,63	19.105,29	8.626,48	12.112,78	13,80
Primera etapa de educación secundaria y similar	135.291.471,95	24.807,85	9.559,04	14.312,84	26,85
Segunda etapa de educación secundaria y educación postsecundaria no superior	99.200.419,86	28.246,78	10.873,66	16.412,62	19,69
Educación superior	199.813.198,07	34.626,32	13.655,04	20.634,65	39,66

Fuente: INE

Unidades: Gasto total: miles de euros. Gastos medios: euros

Notas:

- 1) Para el cálculo de las unidades de consumo se ha utilizado la escala OCDE modificada
- 2) Los analfabetos están incluidos en la categoría "Inferior a la primera etapa de Educación secundaria"
- 3) A partir de 2015, el nivel de formación sigue la Clasificación Nacional de Educación CNED - 2014

1.07-Gasto total y medio según situación en la actividad del sustentador principal.

2015

	EXTREMADURA				
	Gasto Total	Gasto medio por hogar	Gasto medio por persona	Gasto medio por unidad de consumo	Distribución porcentual
Total	9.721.850,21	22.493,50	9.033,66	13.366,27	100,00
Activos	6.715.491,11	24.989,91	8.731,48	13.634,48	69,08
Inactivos	3.006.359,10	18.389,89	9.790,50	12.803,65	30,92

	ESPAÑA				
	Gasto Total	Gasto medio por hogar	Gasto medio por persona	Gasto medio por unidad de consumo	Distribución porcentual
Total	503.815.862,51	27.419,52	10.960,38	16.294,90	100,00
Activos	351.063.930,78	29.362,64	10.575,89	16.418,15	69,68
Inactivos	152.751.931,73	23.799,77	11.959,65	16.018,55	30,32

Fuente: INE

Unidades: Gasto total: miles de euros. Gastos medios: euros

Notas:

1) Para el cálculo de las unidades de consumo se ha utilizado la escala OCDE modificada

1.08-Gasto total y medio según situación profesional del sustentador principal.

2015

	EXTREMADURA				
	Gasto Total	Gasto medio por hogar	Gasto medio por persona	Gasto medio por unidad de consumo	Distribución porcentual
Total	5.959.775,97	28.085,98	9.460,97	14.952,25	100,00
Empresario con o sin asalariados	1.765.647,91	29.441,23	9.448,63	15.058,52	29,63
Asalariados	4.194.128,06	27.552,05	9.466,17	14.907,96	70,37
No consta

	ESPAÑA				
	Gasto Total	Gasto medio por hogar	Gasto medio por persona	Gasto medio por unidad de consumo	Distribución porcentual
Total	324.539.075,46	31.094,80	11.041,03	17.220,32	100,00
Empresario con o sin asalariados	63.620.843,27	33.839,97	11.303,61	17.874,14	19,60
Asalariados	260.918.232,19	30.491,66	10.978,84	17.068,08	80,40
No consta

Fuente: INE

Unidades: Gasto total: miles de euros. Gastos medios: euros

Notas:

- 1) Para el cálculo de las unidades de consumo se ha utilizado la escala OCDE modificada
- 2) Hogares con sustentador principal ocupado
- 3) La categoría "Otra situación" se incluye en "Empresario con o sin asalariados"
- 4) Por falta de representatividad no pueden facilitarse estimaciones de las celdas sin dato (puntos)

1.09-Gasto total y medio según ocupación del sustentador principal.

2015

	EXTREMADURA				
	Gasto Total	Gasto medio por hogar	Gasto medio por persona	Gasto medio por unidad de consumo	Distribución porcentual
Total	5.959.775,97	28.085,98	9.460,97	14.952,25	100,00
Directores y gerentes
Técnicos y profesionales	2.038.241,91	34.502,83	11.841,89	18.685,36	34,20
Empleados de tipo administrativo y trabajadores de servicios y de comercio	1.388.607,45	28.308,73	9.053,71	14.454,35	23,30
Artesanos y trabajadores cualificados de otros sectores, operadores y montadores	1.404.813,64	24.847,44	8.409,27	13.302,43	23,57
Trabajadores en ocupaciones elementales	735.410,67	21.072,39	7.391,15	11.532,23	12,34
Otro caso

	ESPAÑA				
	Gasto Total	Gasto medio por hogar	Gasto medio por persona	Gasto medio por unidad de consumo	Distribución porcentual
Total	324.539.075,46	31.094,80	11.041,03	17.220,32	100,00
Directores y gerentes	21.316.630,28	44.549,00	14.482,80	23.366,76	6,57
Técnicos y profesionales	121.003.845,13	36.626,45	13.635,33	21.072,43	37,28
Empleados de tipo administrativo y trabajadores de servicios y de comercio	80.892.990,02	27.942,31	10.529,84	16.079,30	24,93
Artesanos y trabajadores cualificados de otros sectores, operadores y montadores	75.812.617,77	29.312,72	9.504,71	15.174,60	23,36
Trabajadores en ocupaciones elementales	22.299.392,45	20.672,19	7.130,15	11.168,92	6,87
Otro caso	3.213.599,82	33.896,94	12.278,48	19.095,96	0,99

Fuente: INE

Unidades: Gasto total: miles de euros. Gastos medios: euros

Notas:

- 1) Para el cálculo de las unidades de consumo se ha utilizado la escala OCDE modificada
- 2) Hogares con sustentador principal ocupado
- 3) Las categorías "Gran Grupo 0" (Fuerzas armadas) y "No consta" están incluidas en "Otro caso"
- 4) Por falta de representatividad no pueden facilitarse estimaciones de las celdas sin dato (puntos)
- 5) A partir de 2012 se ha incorporado la nueva Clasificación de Ocupaciones (CNO 2011), de ahí que los datos respecto de esta variable no son directamente comparables con años anteriores en los que la clasificación utilizada era la CNO-94

1.10-Gasto total y medio según composición del hogar.

2015

	EXTREMADURA				
	Gasto Total	Gasto medio por hogar	Gasto medio por persona	Gasto medio por unidad de consumo	Distribución porcentual
Total	9.721.850,21	22.493,50	9.033,66	13.366,27	100,00
Hogares con 1 miembro	1.530.343,39	13.816,72	13.816,72	13.816,72	15,74
Hogares con 2 miembros	2.797.613,14	21.574,62	10.787,31	14.416,86	28,78
Hogares con 3 miembros	2.348.264,37	26.644,55	8.881,52	13.851,53	24,15
Hogares con 4 o más miembros	3.045.629,31	29.385,98	6.895,57	12.038,09	31,33

	ESPAÑA				
	Gasto Total	Gasto medio por hogar	Gasto medio por persona	Gasto medio por unidad de consumo	Distribución porcentual
Total	503.815.862,51	27.419,52	10.960,38	16.294,90	100,00
Hogares con 1 miembro	80.737.940,87	17.368,04	17.368,04	17.368,04	16,03
Hogares con 2 miembros	149.845.281,13	26.891,41	13.445,71	17.993,01	29,74
Hogares con 3 miembros	119.825.756,57	31.096,01	10.365,34	16.175,86	23,78
Hogares con 4 o más miembros	153.406.883,94	35.675,58	8.241,63	14.562,60	30,45

Fuente: INE

Unidades: Gasto total: miles de euros. Gastos medios: euros

Nota: Para el cálculo de las unidades de consumo se ha utilizado la escala OCDE modificada

1.11-Gasto total y medio según tipo de hogar.

2015

	EXTREMADURA				
	Gasto Total	Gasto medio por hogar	Gasto medio por persona	Gasto medio por unidad de consumo	Distribución porcentual
Total	9.721.850,21	22.493,50	9.033,66	13.366,27	100,00
Persona o pareja de 65 o más años	1.733.485,02	16.938,34	11.687,24	13.831,16	17,83
Otros hogares con una persona o pareja sin hijos	1.958.652,27	18.922,06	12.833,37	15.294,00	20,15
Adulto con menores de 16 años o pareja con al menos 1 hijo menor de 16 años	1.835.270,13	25.852,70	7.312,37	13.087,09	18,88
Otros hogares	4.194.442,79	26.997,34	8.000,77	12.569,18	43,14

	ESPAÑA				
	Gasto Total	Gasto medio por hogar	Gasto medio por persona	Gasto medio por unidad de consumo	Distribución porcentual
Total	503.815.862,51	27.419,52	10.960,38	16.294,90	100,00
Persona o pareja de 65 o más años	85.579.739,97	21.958,68	14.702,20	17.612,28	16,99
Otros hogares con una persona o pareja sin hijos	113.461.927,92	23.028,56	15.804,47	18.744,57	22,52
Adulto con menores de 16 años o pareja con al menos 1 hijo menor de 16 años	100.890.503,66	31.135,94	8.824,13	15.841,43	20,03
Otros hogares	203.883.690,97	32.312,68	9.468,19	14.950,01	40,47

Fuente: INE

Unidades: Gasto total: miles de euros. Gastos medios: euros

Nota: Para el cálculo de las unidades de consumo se ha utilizado la escala OCDE modificada

1.12-Gasto total y medio según principal fuente de ingresos del hogar.

2015

	EXTREMADURA				
	Gasto Total	Gasto medio por hogar	Gasto medio por persona	Gasto medio por unidad de consumo	Distribución porcentual
Total	9.589.994,81	22.994,93	9.125,74	13.550,94	100,00
Trabajo por cuenta propia y rentas de la propiedad y del capital	1.768.157,58	28.937,72	9.581,28	15.139,60	18,44
Trabajo por cuenta ajena	4.180.036,80	27.794,49	9.460,43	14.906,55	43,59
Pensiones, subsidios y otras prestaciones e ingresos regulares	3.595.299,59	17.671,67	8.625,25	11.756,88	37,49
No consta

	ESPAÑA				
	Gasto Total	Gasto medio por hogar	Gasto medio por persona	Gasto medio por unidad de consumo	Distribución porcentual
Total	498.651.429,27	27.578,83	11.000,53	16.364,16	100,00
Trabajo por cuenta propia y rentas de la propiedad y del capital	69.891.527,79	33.835,43	11.647,50	18.227,11	14,02
Trabajo por cuenta ajena	260.251.334,84	30.548,23	10.973,14	17.054,75	52,19
Pensiones, subsidios y otras prestaciones e ingresos regulares	166.425.833,26	22.410,02	10.799,90	14.797,62	33,38
No consta	2.082.733,38	29.942,60	10.302,49	15.882,23	0,42

Fuente: INE

Unidades: Gasto total: miles de euros. Gastos medios: euros

Notas:

- 1) Para el cálculo de las unidades de consumo se ha utilizado la escala OCDE modificada
- 2) Por falta de representatividad no pueden facilitarse estimaciones de las celdas sin dato (puntos)
- 3) Sólo hogares que perciben ingresos

1.13-Gasto total y medio según nivel de ingresos del hogar.

2015

	EXTREMADURA				
	Gasto Total	Gasto medio por hogar	Gasto medio por persona	Gasto medio por unidad de consumo	Distribución porcentual
Total	9.589.994,81	22.994,93	9.125,74	13.550,94	100,00
Hasta 999 euros	2.337.074,68	14.627,97	7.110,74	9.862,60	24,37
De 1.000 a 1.999 euros	3.782.081,40	23.502,31	8.933,46	13.454,48	39,44
De 2.000 a 2.999 euros	2.110.873,65	32.489,36	10.579,20	16.697,06	22,01
3.000 euros o más	1.359.965,08	43.330,60	13.693,77	21.514,22	14,18

	ESPAÑA				
	Gasto Total	Gasto medio por hogar	Gasto medio por persona	Gasto medio por unidad de consumo	Distribución porcentual
Total	498.651.429,27	27.578,83	11.000,53	16.364,16	100,00
Hasta 999 euros	65.374.388,00	15.185,24	7.845,36	10.693,07	13,11
De 1.000 a 1.999 euros	168.037.769,36	23.926,99	10.014,57	14.648,12	33,70
De 2.000 a 2.999 euros	140.905.906,91	33.577,84	11.838,42	18.267,83	28,26
3.000 euros o más	124.333.364,99	48.634,40	14.952,62	24.032,72	24,93

Fuente: INE

Unidades: Gasto total: miles de euros. Gastos medios: euros

Notas:

- 1) Para el cálculo de las unidades de consumo se ha utilizado la escala OCDE modificada
- 2) Sólo hogares que perciben ingresos