

Afiliación a la Seguridad  
Social en Extremadura.

Enero 2021



**NOTA ACLARATORIA:**

Existen diferencias en el número de afiliados de esta publicación y los datos que facilita el Ministerio de Inclusión, Seguridad Social y Migraciones. Estas diferencias son debidas a que existen personas que están dadas de alta en los registros de la Seguridad Social de más de una provincia (normalmente limítrofes). El Ministerio de Inclusión, Seguridad Social y Migraciones la contabiliza una única vez en la provincia dónde tenga mayor antigüedad de alta en la empresa, desde el IEEX se contabilizan todas las personas dadas de alta en empresas extremeñas, independientemente de que estén dadas de alta en alguna otra Comunidad Autónoma.

**FUENTE:** Instituto de Estadística de Extremadura a partir de datos facilitados por el Ministerio de Inclusión, Seguridad Social y Migraciones. Tesorería General de la Seguridad Social

**Afiliados en alta en Extremadura. 385.523**

**1. Afiliados en alta en Extremadura según sexo y edad**

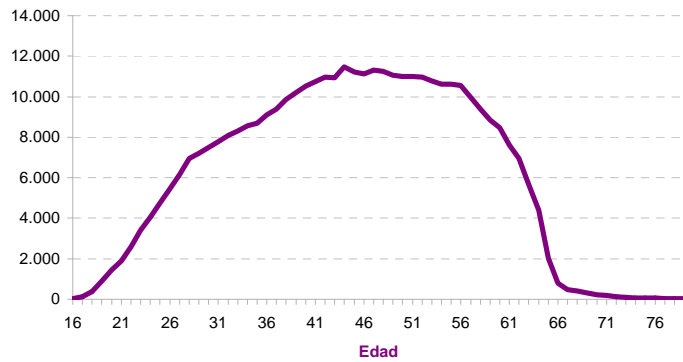
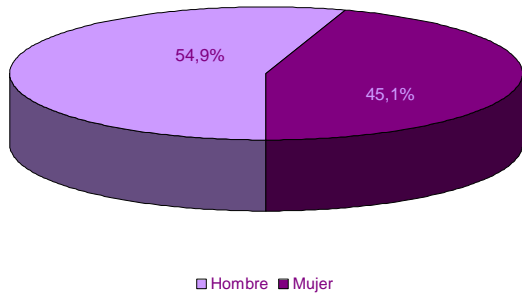

EDAD	SEXO	
	Hombre	Mujer
16-20	2.041	851
21-25	10.161	6.543
26-30	17.700	15.550
31-35	22.206	19.269
36-40	26.300	22.805
41-45	29.810	25.574
46-50	30.374	25.395
51-55	29.555	24.433
56-60	26.603	20.646
61-65	14.900	11.770
> 65	1.905	1.132
No consta		
<b>Total</b>	<b>211.555</b>	<b>173.968</b>

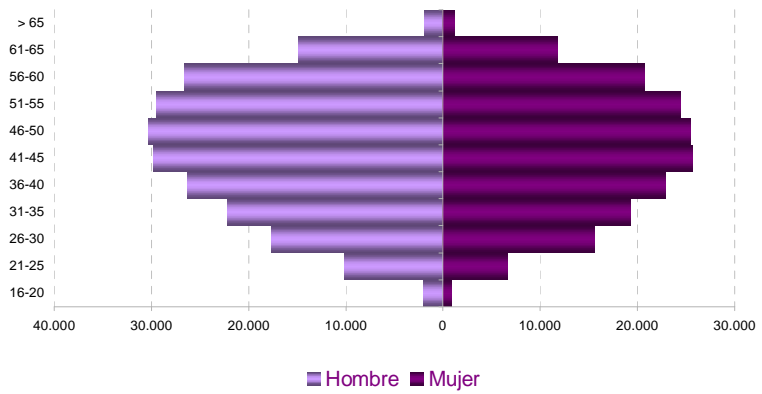

**2. Afiliados en alta según lugar de residencia y edad**

**LUGAR DE RESIDENCIA**

Badajoz	236.697
Cáceres	134.657
Otra CA	13.936
Otro país	226
No consta	7

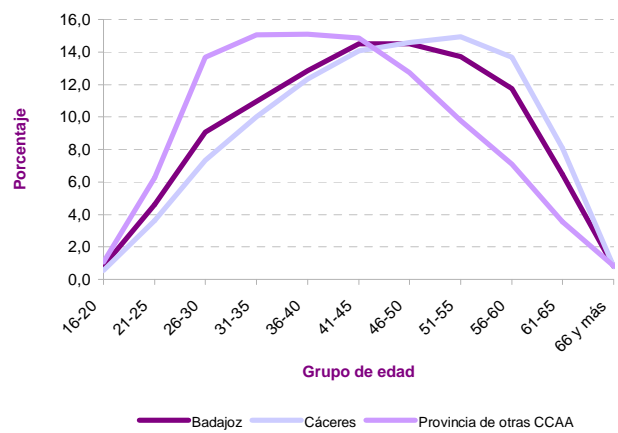
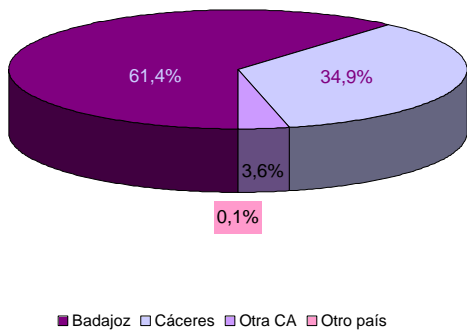

### 3. Afiliados en alta según tamaño del municipio de residencia y edad

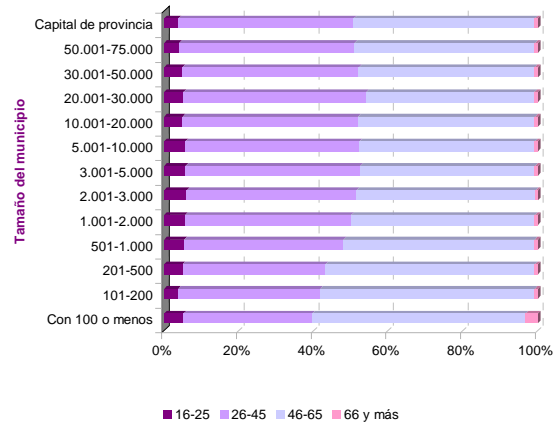
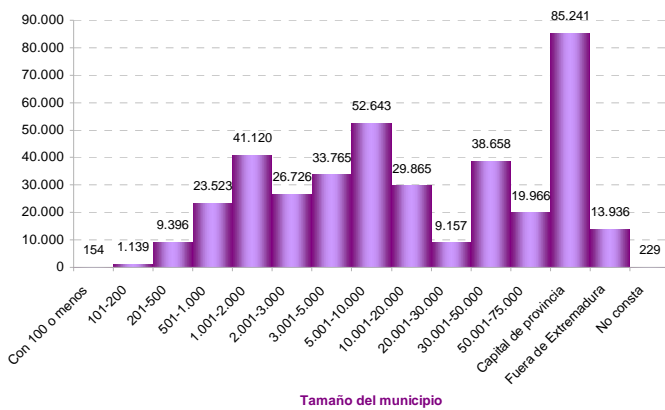

### 4. Afiliados en alta según sexo y nacionalidad

	SEXO		Total
	Hombre	Mujer	
Española	204.695	168.694	<b>373.389</b>
Extranjera	6.860	5.274	<b>12.134</b>

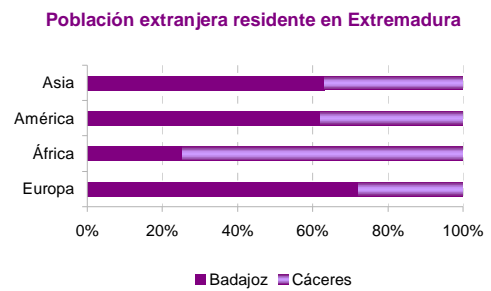
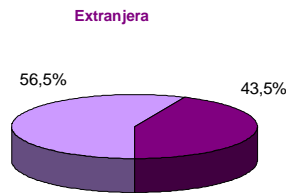
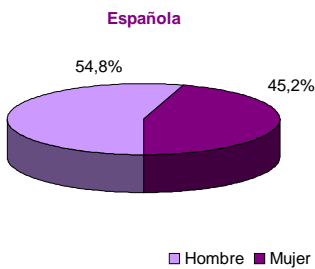
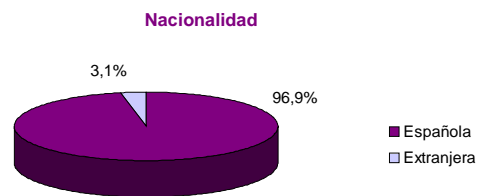

### 5. Afiliados en alta extranjeros según nacionalidad

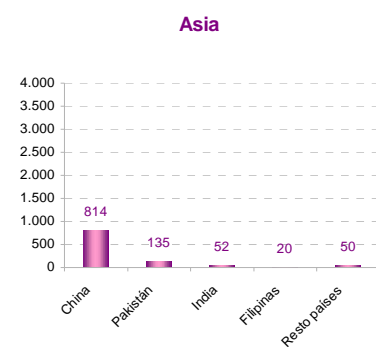
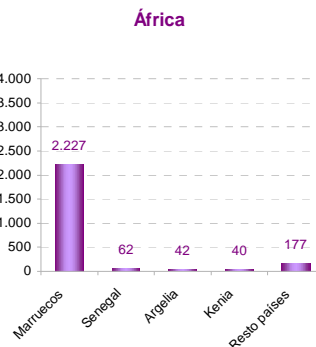
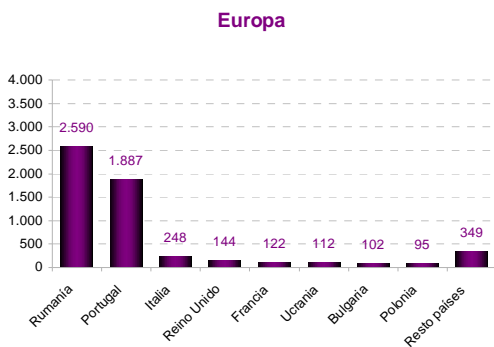
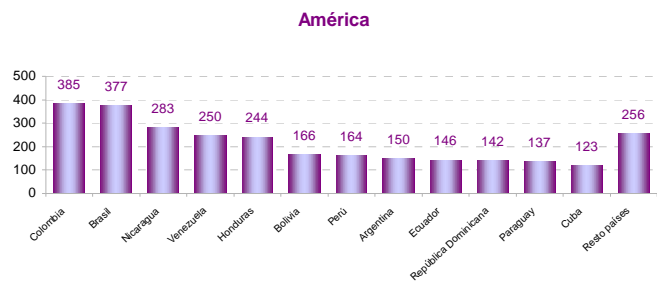
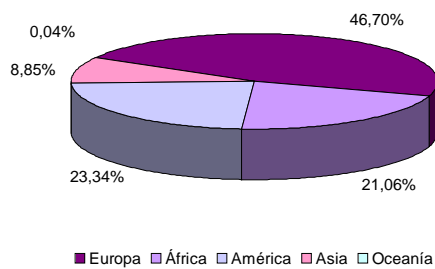

## 6. Afiliados en alta extranjeros según sexo, edad, tamaño de municipio de residencia y principales nacionalidades

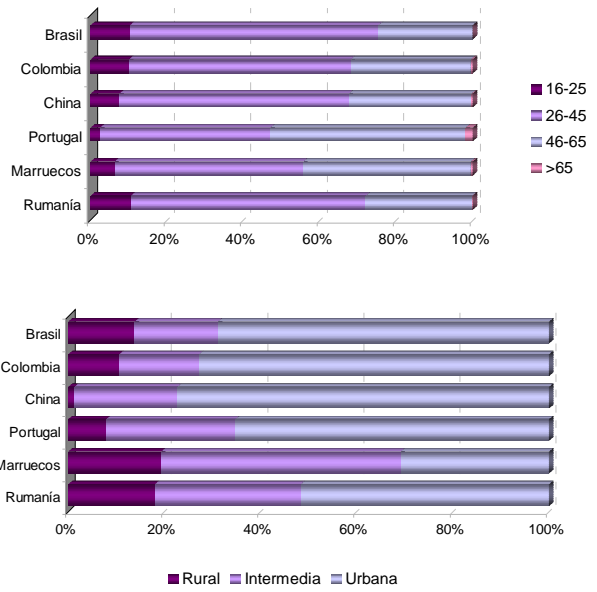
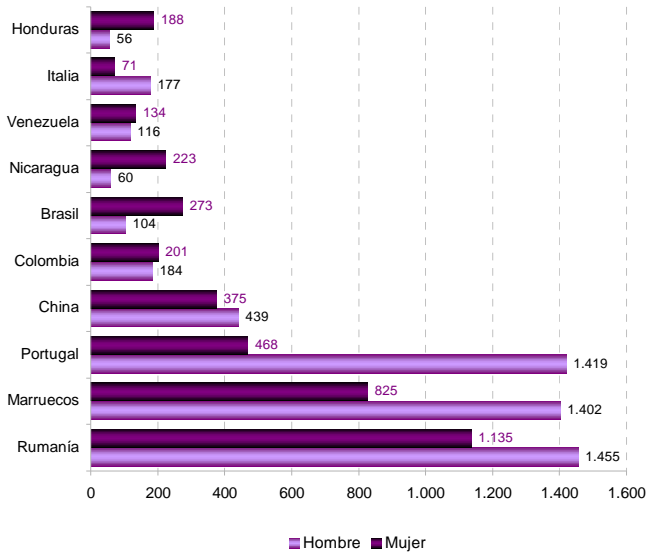

## 7. Afiliados en alta según régimen de afiliación, sexo y edad

	SEXO		Total
	Hombre	Mujer	
General	125.003	122.181	<b>247.184</b>
Empl. Hogar	139	4.247	<b>4.386</b>
Agrario	33.050	21.479	<b>54.529</b>
Autónomo	53.363	26.061	<b>79.424</b>

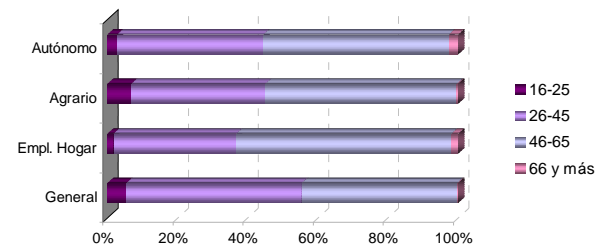

## 8. Afiliados en alta según régimen de afiliación y nacionalidad

	NACIONALIDAD	
	Española	Extranjera
General	241.583	5.601
Empl. Hogar	3.554	832
Agrario	51.231	3.298
Autónomo	77.021	2.403

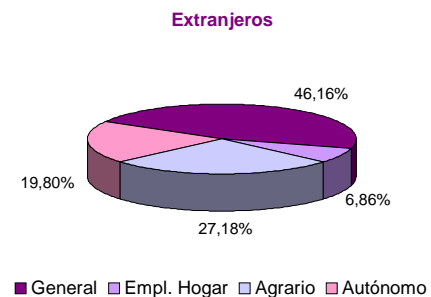
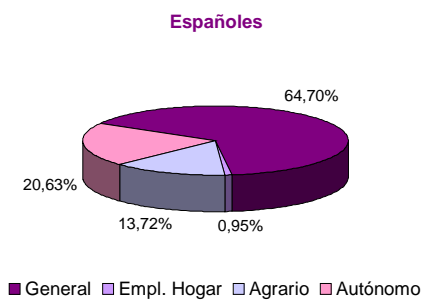
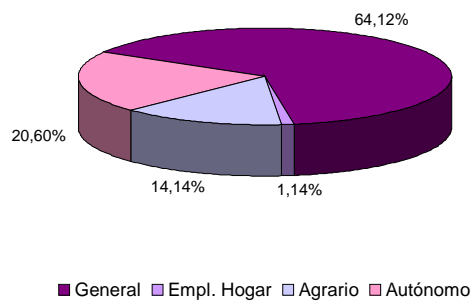

## 9. Afiliados en alta según régimen de afiliación y actividad económica

	RÉGIMEN	
	General	Autónomo
A Agricultura, ganadería, silvicultura y pesca	56.093	15.808
B Industrias extractivas	733	71
C Industria manufacturera	21.149	4.925
D Suministro de energía eléctrica, gas, vapor y aire acondicionado	1.420	55
E Suministro de agua, actividades de saneamiento, gestión de residuos y descontaminación	3.220	45
F Construcción	17.246	8.441
G Comercio al por mayor y al por menor; reparación de vehículos de motor y motocicletas	36.523	20.958
H Transporte y almacenamiento	9.134	3.488
I Hostelería	12.900	7.530
J Información y comunicaciones	3.193	745
K Actividades financieras y de seguros	4.268	1.260
L Actividades inmobiliarias	483	415
M Actividades profesionales, científicas y técnicas	8.882	4.505
N Actividades administrativas y servicios auxiliares	16.535	1.576
O Administración Pública y defensa; Seguridad Social obligatoria	41.709	17
P Educación	17.144	1.766
Q Actividades sanitarias y de servicios sociales	42.121	2.364
R Actividades artísticas, recreativas y de entretenimiento	2.452	1.213
S Otros servicios	5.360	4.237
T Actividades de los hogares como empleadores de personal doméstico; actividades de los hogares como productores de bienes y servicios para uso propio	4.630	3
U Actividades de organizaciones y organismos extraterritoriales	3	2
No consta	901	0

## 10. Afiliados en alta según sexo, edad de afiliación y actividad económica

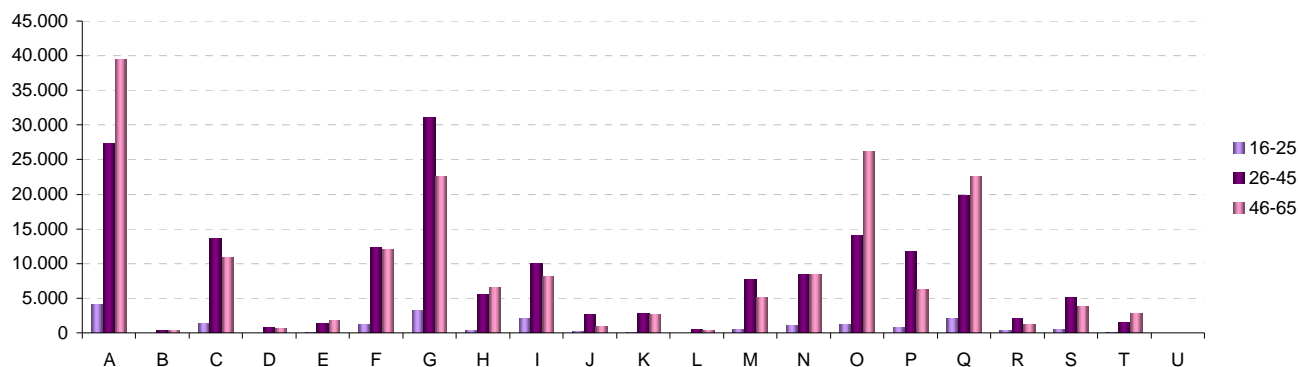
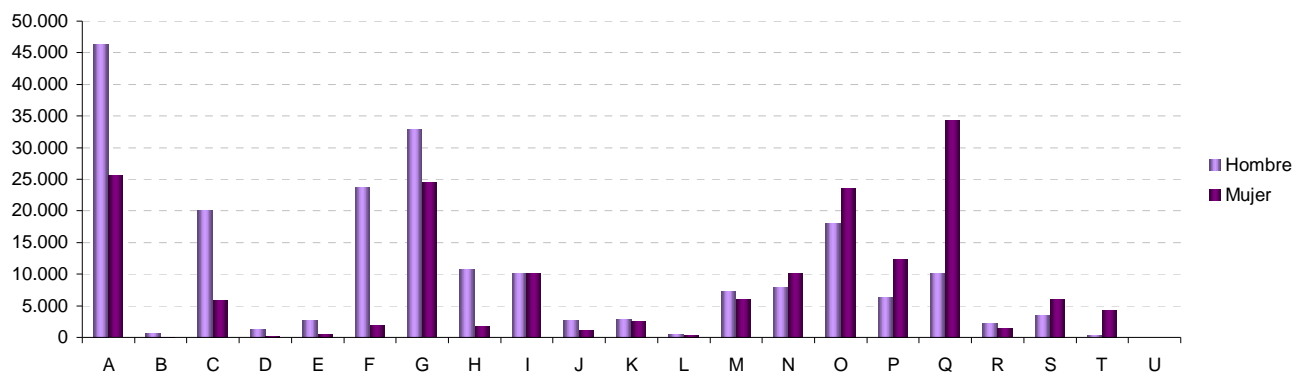

11. Afiliados en alta residentes en Extremadura por municipio de residencia. Provincia de Badajoz					
06001-Acedera	253	06056-Garbayuela	137	06109-Quintana de la Serena	1.450
06002-Aceuchal	2.466	06057-Garlitos	131	06110-Reina	52
06003-Ahillones	339	06058-Garrovilla, La	878	06111-Rena	274
06004-Alange	664	06059-Granja de Torrehermosa	624	06112-Retamal de Llerena	160
<b>06005-Albuera, La</b>	<b>802</b>	<b>06903-Guadiana</b>	<b>976</b>	<b>06113-Ribera del Fresno</b>	<b>1.224</b>
06006-Alburquerque	1.747	06060-Guareña	2.736	06114-Risco	36
06007-Alconchel	585	06061-Haba, La	416	06115-Roca de la Sierra, La	543
06008-Alconera	212	06062-Helechosa de los Montes	172	06116-Salvaleón	588
06009-Aljucén	61	06063-Herrera del Duque	1.093	06117-Salvatierra de los Barros	679
<b>06010-Almendral</b>	<b>481</b>	<b>06064-Higuera de la Serena</b>	<b>279</b>	<b>06119-San Pedro de Mérida</b>	<b>306</b>
06011-Almendralejo	11.176	06065-Higuera de Llerena	118	06123-San Vicente de Alcántara	1.820
06012-Arroyo de San Serván	1.570	06066-Higuera de Vargas	725	06118-Sancti-Spíritus	41
06013-Atalaya	97	06067-Higuera la Real	718	06120-Santa Amalia	1.714
06014-Azuaga	2.557	06068-Hinojosa del Valle	175	06121-Santa Marta	1.554
<b>06015-Badajoz</b>	<b>50.613</b>	<b>06069-Hornachos</b>	<b>1.340</b>	<b>06122-Santos de Maimona, Los</b>	<b>2.912</b>
06016-Barcarrota	1.247	06070-Jerez de los Caballeros	3.301	06124-Segura de León	570
06017-Baterno	81	06071-Lapa, La	87	06125-Sirueta	583
06018-Benquerencia de la Serena	238	06073-Llera	343	06126-Solana de los Barros	1.154
06019-Berlanga	892	06074-Llerena	1.995	06127-Talarrubias	1.118
<b>06020-Bienvenida</b>	<b>722</b>	<b>06072-Lobón</b>	<b>1.067</b>	<b>06128-Talavera la Real</b>	<b>2.104</b>
06021-Bodonal de la Sierra	347	06075-Magacela	161	06129-Táliga	247
06022-Burguillos del Cerro	896	06076-Magulla	363	06130-Tamurejo	46
06023-Cabeza del Buey	1.486	06077-Malcocinado	115	06131-Torre de Miguel Sesmero	555
06024-Cabeza la Vaca	440	06078-Malpartida de la Serena	226	06132-Torremayor	373
<b>06025-Calamonte</b>	<b>2.591</b>	<b>06079-Manchita</b>	<b>367</b>	<b>06133-Torremejía</b>	<b>934</b>
06026-Calera de León	323	06080-Medellín	950	06134-Trasierra	289
06027-Calzadilla de los Barros	232	06081-Medina de las Torres	349	06135-Trujillanos	494
06028-Campanario	1.630	06082-Mengabril	177	06136-Usagre	646
06029-Campillo de Llerena	536	06083-Mérida	19.966	06137-Valdecaballeros	276
<b>06030-Capilla</b>	<b>31</b>	<b>06084-Mirandilla</b>	<b>455</b>	<b>06901-Valdelacalzada</b>	<b>1.200</b>
06031-Carmonita	229	06085-Monesterio	1.357	06138-Valdetorres	516
06032-Carrascalejo, El	8	06086-Montemolín	413	06139-Valencia de las Torres	208
06033-Casas de Don Pedro	419	06087-Monterrubio de la Serena	761	06140-Valencia del Mombuey	268
06034-Casas de Reina	64	06088-Montijo	5.431	06141-Valencia del Ventoso	649
<b>06035-Castilblanco</b>	<b>251</b>	<b>06089-Morera, La</b>	<b>332</b>	<b>06146-Valle de la Serena</b>	<b>355</b>
06036-Castuera	1.914	06090-Nava de Santiago, La	388	06147-Valle de Matamoros	118
06042-Cheles	537	06091-Navalvillar de Pela	1.550	06148-Valle de Santa Ana	443
06037-Codosera, La	562	06092-Nogales	287	06142-Valverde de Burguillos	92
06038-Cordobilla de Lácara	374	06093-Oliva de la Frontera	1.823	06143-Valverde de Leganés	1.804
<b>06039-Coronada, La</b>	<b>797</b>	<b>06094-Oliva de Mérida</b>	<b>787</b>	<b>06144-Valverde de Llerena</b>	<b>188</b>
06040-Corte de Peleas	577	06095-Olivenza	4.382	06145-Valverde de Mérida	414
06041-Cristina	197	06096-Orellana de la Sierra	66	06149-Villafranca de los Barros	4.731
06043-Don Álvaro	248	06097-Orellana la Vieja	841	06150-Villagarcía de la Torre	293
06044-Don Benito	13.703	06098-Palomas	279	06151-Villagonzalo	447
<b>06045-Entrín Bajo</b>	<b>239</b>	<b>06099-Parra, La</b>	<b>617</b>	<b>06152-Villalba de los Barros</b>	<b>658</b>
06046-Esparragalejo	517	06100-Peñalsordo	225	06153-Villanueva de la Serena	9.157
06047-Esparragosa de la Serena	387	06101-Peraleda del Zaucejo	166	06154-Villanueva del Fresno	1.149
06048-Esparragosa de Lares	323	06102-Puebla de Alcocer	334	06156-Villar de Rena	557
06049-Feria	373	06103-Puebla de la Calzada	2.021	06155-Villar del Rey	722
<b>06050-Fregenal de la Sierra</b>	<b>1.600</b>	<b>06104-Puebla de la Reina</b>	<b>286</b>	<b>06157-Villarta de los Montes</b>	<b>120</b>
06051-Fuenlabrada de los Montes	636	06107-Puebla de Obando	728	06158-Zafra	5.562
06052-Fuente de Cantos	1.667	06108-Puebla de Sancho Pérez	928	06159-Zahinos	1.294
06053-Fuente del Arco	237	06105-Puebla del Maestre	173	06160-Zalamea de la Serena	1.134
06054-Fuente del Maestre	2.854	06106-Puebla del Prior	190	06162-Zarza, La	1.383
<b>06055-Fuentes de León</b>	<b>749</b>	<b>06902-Pueblonuevo del Guadiana</b>	<b>801</b>	<b>06161-Zarza-Capilla</b>	<b>109</b>

**12. Afiliados en alta residentes en Extremadura por municipio de residencia. Provincia de Cáceres**

10001-Abadía	73	10076-Galisteo	300	10151-Portezuelo	65
10002-Abertura	141	10077-Garciaz	245	10152-Pozuelo de Zarcón	143
10003-Acebo	146	10078-Garganta, La	69	10905-Pueblonuevo de Miramontes	291
10004-Acehúche	328	10079-Garganta la Olla	346	10153-Puerto de Santa Cruz	110
<b>10005-Aceituna</b>	<b>213</b>	<b>10080-Gargantilla</b>	<b>97</b>	<b>10154-Rebollar</b>	<b>77</b>
10006-Ahigal	484	10081-Gargüera	34	10155-Riolobos	450
10903-Alagón del Río	354	10082-Garrovilas de Alconétar	536	10156-Robledillo de Gata	25
10007-Albalá	185	10083-Garvín	34	10157-Robledillo de la Vera	90
10008-Alcántara	448	10084-Gata	460	10158-Robledillo de Trujillo	104
<b>10009-Alcollarín</b>	<b>66</b>	<b>10085-Gordo, El</b>	<b>84</b>	<b>10159-Robledollano</b>	<b>122</b>
10010-Alcuéscar	878	10086-Granja, La	108	10160-Romangordo	43
10012-Aldea del Cano	192	10087-Guadalupe	570	10901-Rosalejo	626
10013-Aldea del Obispo, La	102	10088-Guijo de Coria	58	10161-Ruanes	19
10011-Aldeacentenera	228	10089-Guijo de Galisteo	610	10162-Salorino	194
<b>10014-Aldeanueva de la Vera</b>	<b>734</b>	<b>10090-Guijo de Granadilla</b>	<b>120</b>	<b>10163-Salvatierra de Santiago</b>	<b>75</b>
10015-Aldeanueva del Camino	203	10091-Guijo de Santa Bárbara	115	10164-San Martín de Trevejo	188
10016-Aldehuela de Jerte	135	10092-Herguijuela	84	10165-Santa Ana	71
10017-Alía	211	10093-Hernán-Pérez	137	10166-Santa Cruz de la Sierra	109
10018-Aliseda	711	10094-Herrera de Alcántara	77	10167-Santa Cruz de Paniagua	101
<b>10019-Almaraz</b>	<b>529</b>	<b>10095-Herreruela</b>	<b>125</b>	<b>10168-Santa Marta de Magasca</b>	<b>85</b>
10020-Almoharín	739	10096-Hervás	1.112	10169-Santiago de Alcántara	138
10021-Arroyo de la Luz	1.912	10097-Higuera	20	10170-Santiago del Campo	83
10023-Arroyomolinos	329	10098-Hinojal	89	10171-Santibáñez el Alto	112
10022-Arroyomolinos de la Vera	130	10099-Holguera	209	10172-Santibáñez el Bajo	228
<b>10024-Baños de Montemayor</b>	<b>140</b>	<b>10100-Hoyos</b>	<b>297</b>	<b>10173-Saucedilla</b>	<b>239</b>
10025-Barrado	134	10101-Huéлага	59	10174-Segura de Toro	54
10026-Belvis de Monroy	194	10102-Ibahernando	180	10175-Serradilla	501
10027-Benquerencia	34	10103-Jaraicejo	143	10176-Serrejón	127
10028-Berrocallejo	11	10104-Jaraíz de la Vera	2.513	10177-Sierra de Fuentes	725
<b>10029-Berzocana</b>	<b>125</b>	<b>10105-Jarandilla de la Vera</b>	<b>978</b>	<b>10178-Talaván</b>	<b>253</b>
10030-Bohonal de Ibor	111	10106-Jarilla	34	10179-Talaveruela de la Vera	79
10031-Botija	58	10107-Jerte	468	10180-Talayuela	2.821
10032-Brozás	576	10108-Ladrillar	46	10181-Tejeda de Tiétar	297
10033-Cabañas del Castillo	119	10109-Logrosán	603	10904-Tiétar	363
<b>10034-Cabezabellosa</b>	<b>82</b>	<b>10110-Losar de la Vera</b>	<b>993</b>	<b>10182-Toril</b>	<b>36</b>
10035-Cabezueta del Valle	916	10111-Madrigal de la Vera	436	10183-Tornavacas	399
10036-Cabrero	115	10112-Madrigalejo	600	10184-Torno, El	233
10037-Cáceres	34.628	10113-Madroñera	817	10187-Torre de Don Miguel	158
10038-Cachorrilla	17	10114-Majadas	576	10188-Torre de Santa María	164
<b>10039-Cadalso</b>	<b>135</b>	<b>10115-Malpartida de Cáceres</b>	<b>1.395</b>	<b>10185-Torrecilla de los Ángeles</b>	<b>209</b>
10040-Calzadilla	120	10116-Malpartida de Plasencia	1.628	10186-Torrecillas de la Tiesa	418
10041-Caminomorisco	368	10117-Marchagaz	100	10190-Torrejón el Rubio	182
10042-Campillo de Deleitosa	9	10118-Mata de Alcántara	96	10189-Torrejoncillo	902
10043-Campo Lugar	346	10119-Membrío	209	10191-Torremenga	223
<b>10044-Cañamero</b>	<b>574</b>	<b>10120-Mesas de Ibor</b>	<b>37</b>	<b>10192-Torremocha</b>	<b>208</b>
10045-Cañaveral	325	10121-Miajadas	3.519	10193-Torreorgaz	661
10046-Carbajo	70	10122-Millanes	46	10194-Torrequemada	189
10047-Carcaboso	411	10123-Mirabel	209	10195-Trujillo	3.128
10048-Carrascalejo	42	10124-Mohedas de Granadilla	288	10196-Valdastillas	111
<b>10049-Casar de Cáceres</b>	<b>1.664</b>	<b>10125-Monroy</b>	<b>346</b>	<b>10197-Valdecañas de Tajo</b>	<b>20</b>
10050-Casar de Palomero	307	10126-Montánchez	555	10198-Valdefuentes	381
10051-Casares de las Hurdes	57	10127-Montehermoso	2.102	10199-Valdehúncar	50
10052-Casas de Don Antonio	36	10128-Moraleja	2.140	10200-Valdelacasa de Tajo	68
10053-Casas de Don Gómez	88	10129-Morcillo	137	10201-Valdemorales	83
<b>10056-Casas de Millán</b>	<b>134</b>	<b>10130-Navaconcejo</b>	<b>880</b>	<b>10202-Valdeobispo</b>	<b>192</b>
10057-Casas de Miravete	30	10131-Navalmoral de la Mata	5.595	10203-Valencia de Alcántara	1.667
10054-Casas del Castañar	195	10132-Navalvillar de Ibor	118	10204-Valverde de la Vera	94
10055-Casas del Monte	269	10133-Navas del Madroño	390	10205-Valverde del Fresno	743
10058-Casatejada	472	10134-Navezuelas	229	10902-Vegaviana	267
<b>10059-Casillas de Coria</b>	<b>120</b>	<b>10135-Nuñomoral</b>	<b>393</b>	<b>10206-Viandar de la Vera</b>	<b>74</b>
10060-Castañar de Ibor	338	10136-Oliva de Plasencia	69	10207-Villa del Campo	135
10061-Ceclavín	661	10137-Palomero	136	10208-Villa del Rey	36
10062-Cedillo	162	10138-Pasarón de la Vera	190	10209-Villamesías	100
10063-Cerezo	43	10139-Pedroso de Acim	31	10210-Villamiel	191
<b>10064-Cilleros</b>	<b>569</b>	<b>10140-Peraleda de la Mata</b>	<b>451</b>	<b>10211-Villanueva de la Sierra</b>	<b>161</b>
10065-Collado	53	10141-Peraleda de San Román	69	10212-Villanueva de la Vera	601
10066-Conquista de la Sierra	53	10142-Perales del Puerto	328	10214-Villar de Plasencia	73
10067-Coria	4.164	10143-Pescueza	34	10213-Villar del Pedroso	153
10068-Cuacos de Yuste	302	10144-Pesga, La	260	10215-Villasbuenas de Gata	148
<b>10069-Cumbre, La</b>	<b>299</b>	<b>10145-Piedras Albas</b>	<b>44</b>	<b>10216-Zarza de Granadilla</b>	<b>562</b>
10070-Deleitosa	265	10146-Pinofranqueado	643	10217-Zarza de Montánchez	158
10071-Descargamaría	35	10147-Piornal	530	10218-Zarza la Mayor	430
10072-Eljas	264	10148-Plasencia	13.779	10219-Zorita	377
10073-Escorial	295	10149-Plasenzuela	132		



## Afiliados en alta residentes en Extremadura por municipio de residencia y régimen y sector de actividad

## PROVINCIA DE BADAJOZ

	TOTAL	SECTOR DE ACTIVIDAD					RÉGIMEN			
		Agricultura	Industria	Construcción	Servicios	No consta	R. General	R. G.	R. G. Sist.	R. E.
								Empleados de hogar	Especial Agrario	
06001-Acedera	253	117	17	5	113	1	113	1	44	95
06002-Aceuchal	2.466	1.193	161	144	964	4	888	2	988	588
06003-Ahillones	339	171	14	14	140	0	134	0	139	66
06004-Alange	664	171	39	94	359	1	379	6	118	161
06005-Albuera, La	802	261	72	56	412	1	421	11	251	119
06006-Alburquerque	1.747	423	218	104	999	3	1.059	16	293	379
06007-Alconchel	585	218	25	78	261	3	284	1	188	112
06008-Alconera	212	13	62	5	132	0	168	5	10	29
06009-Aljucén	61	6	1	6	48	0	40	3	5	13
06010-Almendral	481	165	24	28	262	2	243	4	132	102
06011-Almendralejo	11.176	1.179	1.248	860	7.864	25	7.696	100	764	2.616
06012-Arroyo de San Serván	1.570	612	128	94	734	2	720	8	490	352
06013-Atalaya	97	34	3	6	53	1	51	6	30	10
06014-Azuaga	2.557	553	226	156	1.619	3	1.500	22	404	631
06015-Badajoz	50.613	1.969	2.359	2.089	44.108	88	39.659	1.099	1.363	8.492
06016-Barcarrota	1.247	293	104	115	733	2	700	11	227	309
06017-Baterno	81	56	1	1	23	0	17	0	31	33
06018-Benquerencia de la Serena	238	113	14	11	95	5	101	1	69	67
06019-Berlanga	892	370	51	48	422	1	379	2	309	202
06020-Bienvenida	722	273	66	42	338	3	326	3	196	197
06021-Bodonal de la Sierra	347	116	57	24	150	0	163	1	67	116
06022-Burguillos del Cerro	896	158	110	49	574	5	567	10	115	204
06023-Cabeza del Buey	1.486	356	114	91	915	10	840	12	225	409
06024-Cabeza la Vaca	440	130	76	23	207	4	225	1	114	100
06025-Calamonte	2.591	761	225	184	1.413	8	1.502	12	696	381
06026-Calera de León	323	94	60	12	157	0	160	0	48	115
06027-Calzadilla de los Barros	232	82	12	20	114	4	125	1	60	46
06028-Campanario	1.630	237	240	138	1.005	10	1.080	17	129	404
06029-Campillo de Llerena	536	284	24	48	178	2	193	1	258	84
06030-Capilla	31	8	3	4	16	0	17	0	3	11
06031-Carmonita	229	139	5	5	80	0	79	1	128	21
06032-Carrascalejo, El	8	1	0	0	7	0	6	0	0	2
06033-Casas de Don Pedro	419	101	33	46	235	4	232	3	72	112
06034-Casas de Reina	64	25	7	1	31	0	32	0	14	18
06035-Castilblanco	251	51	20	14	165	1	142	1	32	76
06036-Castuera	1.914	243	203	66	1.400	2	1.227	12	101	574
06042-Cheles	537	326	15	35	160	1	167	0	314	56
06037-Codosera, La	562	199	35	38	289	1	281	3	162	116
06038-Cordobilla de Lácara	374	215	9	13	135	2	122	2	191	59
06039-Coronada, La	797	261	47	84	405	0	459	5	231	102
06040-Corte de Peleas	577	372	14	12	179	0	168	1	325	83
06041-Cristina	197	74	39	10	74	0	102	0	58	37
06043-Don Alvaro	248	32	19	19	178	0	179	1	16	52
06044-Don Benito	13.703	2.077	1.317	884	9.404	21	9.150	191	1.575	2.787
06045-Entrín Bajo	239	149	14	7	69	0	74	0	124	41
06046-Esparragalejo	517	94	34	36	351	2	379	5	70	63
06047-Esparragosa de la Serena	387	165	43	16	163	0	182	1	124	80
06048-Esparragosa de Lares	323	115	19	24	165	0	165	2	76	80
06049-Feria	373	115	45	31	182	0	198	3	81	91
06050-Fregenal de la Sierra	1.600	143	318	76	1.059	4	1.046	16	76	462
06051-Fuenlabrada de los Montes	636	382	18	19	216	1	198	0	80	358
06052-Fuente de Cantos	1.667	246	156	121	1.125	19	1.083	10	133	441
06053-Fuente del Arco	237	115	5	14	103	0	97	1	91	48
06054-Fuente del Maestre	2.854	1.031	359	136	1.325	3	1.420	19	845	570
06055-Fuentes de León	749	242	100	47	359	1	353	5	149	242
06056-Garbayuela	137	42	6	15	73	1	71	3	21	42
06057-Garlitos	131	67	5	3	54	2	44	1	44	42
06058-Garrovilla, La	878	243	91	62	482	0	558	1	200	119
06059-Granja de Torrehermosa	624	192	25	44	361	2	307	9	118	190
06903-Guadiana	976	355	53	117	451	0	478	3	308	187
06060-Guareña	2.736	1.095	239	110	1.288	4	1.289	9	979	459
06061-Haba, La	416	59	59	54	244	0	276	6	41	93
06062-Helechosa de los Montes	172	55	4	6	107	0	88	0	47	37
06063-Herrera del Duque	1.093	245	116	65	666	1	628	4	125	336
06064-Higuera de la Serena	279	64	23	15	173	4	167	2	50	60
06065-Higuera de Llerena	118	74	5	3	36	0	33	1	65	19
06066-Higuera de Vargas	725	404	36	38	244	3	252	2	382	89
06067-Higuera la Real	718	90	198	36	392	2	449	8	58	203
06068-Hinojosa del Valle	175	82	6	6	81	0	68	0	75	32
06069-Hornachos	1.340	531	92	78	638	1	584	2	488	266
06070-Jerez de los Caballeros	3.301	278	776	172	2.069	6	2.335	26	203	737
06071-Lapa, La	87	40	13	0	34	0	39	0	35	13
06073-Llera	343	163	7	29	144	0	143	0	143	57
06074-Llerena	1.995	166	123	85	1.619	2	1.414	13	119	449
06072-Lobón	1.067	364	68	52	580	3	594	3	309	161

## Afiliados en alta residentes en Extremadura por municipio de residencia y régimen y sector de actividad

## PROVINCIA DE BADAJOZ

	TOTAL	SECTOR DE ACTIVIDAD					RÉGIMEN			
		Agricultura	Industria	Construcción	Servicios	No consta	R. G.		R. E.	
							Empleados de hogar	R. G. Sist. Especial Agrario		R. E. Autónomo
06075-Magacela	161	46	13	20	82	0	83	2	34	42
06076-Maguilla	363	222	20	7	114	0	108	0	189	66
06077-Malcocinado	115	83	6	1	25	0	25	0	83	7
06078-Malpartida de la Serena	226	85	9	2	130	0	109	0	79	38
06079-Manchita	367	219	11	25	112	0	119	1	205	42
06080-Medellín	950	393	79	58	418	2	443	4	319	184
06081-Medina de las Torres	349	71	53	16	205	4	213	3	46	87
06082-Mengabril	177	83	30	6	58	0	76	1	76	24
06083-Mérida	19.966	554	1.031	814	17.516	51	16.095	165	286	3.420
06084-Mirandilla	455	122	28	27	277	1	278	8	84	85
06085-Monesterio	1.357	205	159	110	881	2	790	3	94	470
06086-Montemolín	413	153	30	29	198	3	201	3	127	82
06087-Monterrubio de la Serena	761	343	75	38	303	2	315	2	206	238
06088-Montijo	5.431	1.050	472	446	3.453	10	3.488	20	876	1.047
06089-Morera, La	332	165	13	17	137	0	133	2	132	65
06090-Nava de Santiago, La	388	217	14	12	144	1	133	5	164	86
06091-Navalvillar de Pela	1.550	538	84	106	814	8	741	9	373	427
06092-Nogales	287	123	49	18	96	1	127	2	102	56
06093-Oliva de la Frontera	1.823	560	249	106	900	8	920	8	460	435
06094-Oliva de Mérida	787	544	24	65	154	0	178	2	530	77
06095-Olivenza	4.382	1.271	192	401	2.513	5	2.420	47	1.168	747
06096-Orellana de la Sierra	66	15	2	3	44	2	37	0	11	18
06097-Orellana la Vieja	841	144	67	99	528	3	518	12	65	246
06098-Palomas	279	182	10	10	76	1	81	0	168	30
06099-Parra, La	617	329	41	55	190	2	227	3	311	76
06100-Peñalsordo	225	82	13	21	108	1	94	0	39	92
06101-Peraleda del Zaucejo	166	91	12	3	60	0	60	0	60	46
06102-Puebla de Alcocer	334	69	36	19	210	0	191	2	40	101
06103-Puebla de la Calzada	2.021	460	170	203	1.185	3	1.219	5	386	411
06104-Puebla de la Reina	286	133	19	14	120	0	135	0	109	42
06107-Puebla de Obando	728	388	37	61	241	1	269	9	377	73
06108-Puebla de Sancho Pérez	928	117	140	71	596	4	642	13	86	187
06105-Puebla del Maestre	173	79	12	5	76	1	73	0	55	45
06106-Puebla del Prior	190	83	21	9	76	1	84	0	64	42
06902-Pueblonuevo del Guadiana	801	340	65	33	360	3	370	4	292	135
06109-Quintana de la Serena	1.450	145	356	108	834	7	990	8	75	377
06110-Reina	52	30	0	1	21	0	17	0	26	9
06111-Rena	274	177	12	7	77	1	71	0	159	44
06112-Retamal de Llerena	160	82	9	12	56	1	57	0	65	38
06113-Ribera del Fresno	1.224	369	107	95	652	1	619	5	241	359
06114-Risco	36	18	2	0	16	0	16	0	16	4
06115-Roca de la Sierra, La	543	216	38	46	243	0	245	3	191	104
06116-Salvaleón	588	147	118	18	302	3	358	3	103	124
06117-Salvaterra de los Barros	679	231	115	28	303	2	319	1	182	177
06119-San Pedro de Mérida	306	99	15	8	183	1	174	2	89	41
06123-San Vicente de Alcántara	1.820	174	542	153	947	4	1.219	10	118	473
06118-Sancti-Spiritus	41	17	2	0	22	0	19	0	8	14
06120-Santa Amalia	1.714	703	204	80	726	1	762	5	558	389
06121-Santa Marta	1.554	478	100	146	827	3	773	6	351	424
06122-Santos de Maimona, Los	2.912	430	331	239	1.900	12	1.966	30	321	595
06124-Segura de León	570	170	64	32	301	3	294	2	140	134
06125-Siruela	583	175	39	33	334	2	295	7	55	226
06126-Solana de los Barros	1.154	647	58	80	367	2	391	0	550	213
06127-Talarrubias	1.118	181	125	82	728	2	729	9	90	290
06128-Talavera la Real	2.104	677	228	107	1.089	3	1.084	23	559	438
06129-Táliga	247	87	15	39	106	0	107	6	79	55
06130-Tamurejo	46	21	3	1	21	0	20	0	7	19
06131-Torre de Miguel Sesmero	555	206	58	29	262	0	270	2	181	102
06132-Torremayor	373	192	28	15	136	2	158	3	176	36
06133-Torremejía	934	360	125	52	396	1	439	2	312	181
06134-Trasierra	289	170	6	18	95	0	98	3	158	30
06135-Trujillanos	494	56	31	38	368	1	365	4	26	99
06136-Usagre	646	261	34	67	284	0	309	2	223	112
06137-Valdecaballeros	276	46	30	36	163	1	159	1	32	84
06901-Valdelacalzada	1.200	546	63	100	491	0	507	3	468	222
06138-Valdetorres	516	269	45	14	188	0	210	1	255	50
06139-Valencia de las Torres	208	100	6	9	92	1	89	2	88	29
06140-Valencia del Mombuey	268	152	20	10	85	1	92	1	137	38
06141-Valencia del Ventoso	649	217	77	38	315	2	323	2	140	184
06146-Valle de la Serena	355	142	18	23	172	0	159	1	103	92
06147-Valle de Matamoros	118	33	15	6	63	1	74	0	31	13
06148-Valle de Santa Ana	443	148	93	25	176	1	247	0	130	66
06142-Valverde de Burguillos	92	15	25	4	48	0	65	1	8	18
06143-Valverde de Leganés	1.804	723	130	165	784	2	826	13	677	288
06144-Valverde de Llerena	188	108	5	2	73	0	60	1	97	30

## Afiliados en alta residentes en Extremadura por municipio de residencia y régimen y sector de actividad

## PROVINCIA DE BADAJOZ

	TOTAL	SECTOR DE ACTIVIDAD					RÉGIMEN			
		Agricultura	Industria	Construcción	Servicios	No consta	R. G.	R. G. Sist.	R. E.	
							Empleados de hogar	Especial Agrario	Autónomo	Autónomo
06145-Valverde de Mérida	414	170	26	26	191	1	205	4	158	47
06149-Villafranca de los Barros	4.731	701	669	307	3.044	10	3.247	27	471	986
06150-Villagarcía de la Torre	293	89	22	22	160	0	157	1	78	57
06151-Villagonzalo	447	169	48	26	203	1	215	4	139	89
06152-Villalba de los Barros	658	310	37	46	264	1	282	4	251	121
06153-Villanueva de la Serena	9.157	1.760	681	608	6.090	18	5.861	103	1.369	1.824
06154-Villanueva del Fresno	1.149	545	70	43	490	1	426	5	465	253
06156-Villar de Rena	557	306	31	21	198	1	213	6	201	137
06155-Villar del Rey	722	222	54	59	385	2	383	13	187	139
06157-Villarta de los Montes	120	40	4	1	75	0	61	0	30	29
06158-Zafra	5.562	182	711	256	4.397	16	4.200	69	82	1.211
06159-Zahínos	1.294	779	118	56	340	1	356	1	714	223
06160-Zalamea de la Serena	1.134	212	106	84	727	5	662	2	151	319
06162-Zarza, La	1.383	370	103	151	756	3	742	7	291	343
06161-Zarza-Capilla	109	38	15	8	48	0	49	0	14	46

## Afiliados en alta residentes en Extremadura por municipio de residencia y régimen y sector de actividad

## PROVINCIA DE CÁCERES

	TOTAL	SECTOR DE ACTIVIDAD					RÉGIMEN			
		Agricultura	Industria	Construcción	Servicios	No consta	R. G.		R. G. Sist.	
							R. General	Empleados de hogar	Especial Agrario	R. E. Autónomo
10001-Abadía	73	12	15	8	38	0	42	1	9	21
10002-Abertura	141	67	11	9	54	0	57	0	53	31
10003-Acebo	146	47	9	15	74	1	44	0	35	67
10004-Acehúche	328	148	45	17	118	0	130	0	118	80
10005-Aceituna	213	111	14	17	71	0	80	0	99	34
10006-Ahigal	484	192	42	34	211	5	189	1	154	140
10903-Alagón del Río	354	142	33	20	159	0	169	2	86	97
10007-Albalá	185	59	4	15	106	1	94	1	35	55
10008-Alcántara	448	46	31	36	334	1	321	1	27	99
10009-Alcollarín	66	18	5	2	41	0	41	1	13	11
10010-Alcuéscar	878	236	49	60	529	4	525	0	206	147
10012-Aldea del Cano	192	39	9	11	132	1	122	1	30	39
10013-Aldea del Obispo, La	102	44	5	9	40	4	44	1	27	30
10011-Aldeacentenera	228	75	14	21	118	0	116	2	52	58
10014-Aldeanueva de la Vera	734	387	53	51	243	0	239	3	172	320
10015-Aldeanueva del Camino	203	18	34	14	137	0	116	0	5	82
10016-Aldehuela de Jerte	135	20	11	10	94	0	86	4	17	28
10017-Alía	211	89	4	10	106	2	86	0	61	64
10018-Aliseda	711	246	63	61	340	1	351	18	213	129
10019-Almaraz	529	29	158	29	311	2	439	2	15	73
10020-Almoharín	739	303	70	32	334	0	357	1	279	102
10021-Arroyo de la Luz	1.912	155	119	303	1.328	7	1.383	39	73	417
10023-Arroyomolinos	329	120	19	13	176	1	160	0	96	73
10022-Arroyomolinos de la Vera	130	50	4	17	59	0	61	1	35	33
10024-Baños de Montemayor	140	10	8	15	107	0	80	0	2	58
10025-Barrado	134	69	5	6	54	0	46	1	37	50
10026-Belvis de Monroy	194	27	22	8	137	0	128	4	7	55
10027-Benquerencia	34	8	2	0	24	0	22	0	7	5
10028-Berrocalejo	11	1	0	0	10	0	7	0	0	4
10029-Berzocana	125	50	6	9	59	1	50	1	38	36
10030-Bohonal de Ibor	111	21	8	12	70	0	61	1	13	36
10031-Botija	58	16	5	1	36	0	30	0	10	18
10032-Brozas	576	129	40	74	330	3	313	10	74	179
10033-Cabañas del Castillo	119	64	4	11	40	0	41	1	38	39
10034-Cabezabellosa	82	32	4	5	39	2	32	0	18	32
10035-Cabezuela del Valle	916	594	18	35	269	0	216	5	478	217
10036-Cabrero	115	71	6	8	30	0	29	0	54	32
10037-Cáceres	34.628	620	1.547	1.863	30.512	86	27.649	767	208	6.004
10038-Cachorrilla	17	3	0	1	13	0	12	0	2	3
10039-Cadalso	135	55	13	7	59	1	52	0	52	31
10040-Calzadilla	120	50	10	10	50	0	60	0	38	22
10041-Caminomorisco	368	103	18	32	214	1	207	1	57	103
10042-Campillo de Deleitosa	9	2	0	2	5	0	3	0	1	5
10043-Campo Lugar	346	162	22	12	150	0	144	1	105	96
10044-Cañamero	574	176	56	46	296	0	249	5	147	173
10045-Cañaveral	325	29	52	30	213	1	222	5	24	74
10046-Carbajo	70	22	3	5	40	0	36	0	20	14
10047-Carcaboso	411	74	36	57	242	2	250	10	60	91
10048-Carrascalejo	42	7	3	9	23	0	15	2	3	22
10049-Casar de Cáceres	1.664	136	271	174	1.078	5	1.214	39	48	363
10050-Casar de Palomero	307	139	12	20	135	1	108	2	115	82
10051-Casares de las Hurdes	57	14	5	2	36	0	31	0	8	18
10052-Casas de Don Antonio	36	7	3	2	24	0	20	0	7	9
10053-Casas de Don Gómez	88	23	1	16	48	0	46	1	11	30
10056-Casas de Millán	134	33	9	14	76	2	74	1	25	34
10057-Casas de Miravete	30	5	0	1	24	0	18	0	4	8
10054-Casas del Castañar	195	62	2	10	121	0	93	1	36	65
10055-Casas del Monte	269	74	67	29	98	1	150	0	58	61
10058-Casatejada	472	138	59	38	235	2	271	3	119	79
10059-Casillas de Coria	120	32	4	18	64	2	73	0	21	26
10060-Castañar de Ibor	338	113	27	33	163	2	150	2	102	84
10061-Ceclavín	661	293	39	97	230	2	277	4	256	124
10062-Cedillo	162	52	22	24	64	0	94	0	48	20
10063-Cerezo	43	28	1	0	14	0	13	0	22	8
10064-Ciñeros	569	241	25	44	258	1	228	2	205	134
10065-Collado	53	12	5	5	31	0	31	1	9	12
10066-Conquista de la Sierra	53	12	3	4	33	1	27	2	6	18
10067-Coria	4.164	465	252	446	2.998	3	2.885	33	276	970
10068-Cuacos de Yuste	302	56	75	30	141	0	187	10	29	76
10069-Cumbre, La	299	53	25	24	196	1	213	1	32	53
10070-Deleitosa	265	45	32	30	158	0	151	7	20	87
10071-Descargamaría	35	14	1	3	17	0	17	0	13	5
10072-Eljas	264	130	11	15	107	1	89	2	127	46
10073-Escorial	295	84	44	34	131	2	173	4	60	58
10075-Fresnedoso de Ibor	69	22	3	6	37	1	34	1	16	18

## Afiliados en alta residentes en Extremadura por municipio de residencia y régimen y sector de actividad

## PROVINCIA DE CÁCERES

	TOTAL	SECTOR DE ACTIVIDAD					RÉGIMEN			
		Agricultura	Industria	Construcción	Servicios	No consta	R. G.	R. G. Sist.	R. E.	
							Empleados de hogar	Especial Agrario	Autónomo	
10076-Galisteo	300	89	35	20	154	2	171	3	71	55
10077-Garciaz	245	109	11	18	107	0	102	1	85	57
10078-Garganta, La	69	21	8	7	33	0	36	0	8	25
10079-Garganta la Olla	346	175	24	11	135	1	115	1	122	108
10080-Gargantilla	97	49	5	11	32	0	32	0	30	35
10081-Gargüera	34	13	0	3	18	0	17	1	1	15
10082-Garrovilas de Alconétar	536	75	41	69	348	3	348	8	35	145
10083-Garvín	34	17	2	1	14	0	12	1	11	10
10084-Gata	460	177	29	39	214	1	210	4	122	124
10085-Gordo, El	84	4	27	7	46	0	64	2	4	14
10086-Granja, La	108	30	23	9	46	0	58	0	21	29
10087-Guadalupe	570	83	32	43	407	5	364	0	66	140
10088-Guijo de Coria	58	29	6	4	19	0	18	0	20	20
10089-Guijo de Galisteo	610	290	28	43	248	1	259	2	211	138
10090-Guijo de Granadilla	120	33	5	8	74	0	61	1	18	40
10091-Guijo de Santa Bárbara	115	29	11	11	64	0	60	1	10	44
10092-Herguijuela	84	17	8	10	48	1	50	2	13	19
10093-Hernán-Pérez	137	64	7	13	53	0	58	0	50	29
10094-Herrera de Alcántara	77	37	5	7	28	0	33	0	35	9
10095-Herreruela	125	48	29	6	42	0	64	5	38	18
10096-Hervás	1.112	61	162	87	799	3	689	12	45	366
10097-Higuera	20	5	1	2	12	0	9	0	3	8
10098-Hinojal	89	25	5	14	45	0	39	0	7	43
10099-Holguera	209	70	6	22	109	2	103	0	45	61
10100-Hoyos	297	87	13	31	165	1	144	1	75	77
10101-Huéлага	59	16	4	4	35	0	34	2	9	14
10102-Ibahernando	180	21	12	28	118	1	125	3	12	40
10103-Jaraicejo	143	38	7	11	85	2	73	2	25	43
10104-Jaraíz de la Vera	2.513	735	301	157	1.318	2	1.302	23	632	556
10105-Jarandilla de la Vera	978	213	77	111	575	2	509	11	123	335
10106-Jarilla	34	8	3	1	22	0	19	0	4	11
10107-Jerte	468	237	9	34	187	1	151	3	190	124
10108-Ladrillar	46	25	1	5	15	0	10	0	1	35
10109-Logrosán	603	136	51	38	374	4	326	5	96	176
10110-Losar de la Vera	993	333	68	52	537	3	453	5	167	368
10111-Madrigal de la Vera	436	114	31	58	233	0	165	5	101	165
10112-Madrigalejo	600	259	43	27	270	1	260	4	218	118
10113-Madroñera	817	150	33	116	516	2	491	12	128	186
10114-Majadas	576	281	66	30	198	1	259	0	277	40
10115-Malpartida de Cáceres	1.395	78	121	138	1.046	12	1.070	33	52	240
10116-Malpartida de Plasencia	1.628	142	342	209	931	4	1.185	12	100	331
10117-Marchagaz	100	57	3	19	21	0	34	0	55	11
10118-Mata de Alcántara	96	28	3	8	57	0	54	1	12	29
10119-Membrío	209	83	10	16	100	0	92	2	75	40
10120-Mesas de Ibor	37	6	2	4	25	0	26	0	1	10
10121-Miajadas	3.519	770	449	248	2.041	11	2.026	36	371	1.086
10122-Millanes	46	4	9	4	29	0	30	0	2	14
10123-Mirabel	209	31	19	43	112	4	147	1	29	32
10124-Mohedas de Granadilla	288	134	16	30	108	0	92	1	123	72
10125-Monroy	346	138	23	27	158	0	150	9	93	94
10126-Montánchez	555	94	55	43	362	1	345	5	75	130
10127-Montehermoso	2.102	585	154	197	1.159	7	1.069	8	431	594
10128-Moraleja	2.140	352	168	185	1.426	9	1.244	20	221	655
10129-Morcillo	137	45	12	15	64	1	74	1	38	24
10130-Navaconcejo	880	525	23	73	257	2	245	4	455	176
10131-Navalmoral de la Mata	5.595	568	883	302	3.830	12	3.954	51	486	1.104
10132-Navalvillar de Ibor	118	49	6	5	58	0	47	1	42	28
10133-Navas del Madroño	390	75	25	78	211	1	232	14	44	100
10134-Navezuelas	229	100	3	18	108	0	103	0	80	46
10135-Nuñomoral	393	124	14	52	201	2	219	0	79	95
10136-Oliva de Plasencia	69	15	5	7	42	0	39	0	13	17
10137-Palomero	136	77	6	10	43	0	37	2	58	39
10138-Pasarón de la Vera	190	77	8	18	86	1	76	3	68	43
10139-Pedroso de Acim	31	9	3	1	17	1	19	0	9	3
10140-Peraleda de la Mata	451	76	89	44	240	2	289	2	46	114
10141-Peraleda de San Román	69	30	4	15	20	0	21	0	24	24
10142-Perales del Puerto	328	158	13	27	130	0	121	2	147	58
10143-Pescueza	34	12	2	3	17	0	16	0	3	15
10144-Pesga, La	260	105	3	13	138	1	113	0	51	96
10145-Piedras Albas	44	15	2	3	23	1	25	0	10	9
10146-Pinofranqueado	643	260	14	57	312	0	282	1	132	228
10147-Piornal	530	293	22	30	184	1	166	0	124	240
10148-Plasencia	13.779	584	995	1.041	11.119	40	10.410	205	334	2.830
10149-Plasenzuela	132	31	10	8	83	0	87	1	14	30
10150-Portaje	99	26	3	1	69	0	61	0	19	19

## Afiliados en alta residentes en Extremadura por municipio de residencia y régimen y sector de actividad

## PROVINCIA DE CÁCERES

	TOTAL	SECTOR DE ACTIVIDAD					RÉGIMEN			
		Agricultura	Industria	Construcción	Servicios	No consta	R. G.		R. E.	R. E.
							Empleados de hogar	R. G. Sist. Especial Agrario		
						R. General		Autónomo		
10151-Portezuelo	65	20	3	16	26	0	35	1	18	11
10152-Pozuelo de Zarzón	143	61	19	6	57	0	60	1	50	32
10905-Pueblonuevo de Miramonte	291	169	25	8	89	0	94	0	148	49
10153-Puerto de Santa Cruz	110	38	7	9	55	1	54	4	31	21
10154-Rebollar	77	54	0	3	19	1	19	0	32	26
10155-Riolobos	450	204	37	41	168	0	185	2	132	131
10156-Robledillo de Gata	25	5	1	2	17	0	16	0	4	5
10157-Robledillo de la Vera	90	14	9	7	59	1	50	1	5	34
10158-Robledillo de Trujillo	104	42	4	10	48	0	45	0	40	19
10159-Robledollano	122	49	7	15	51	0	42	1	41	38
10160-Romangordo	43	3	4	3	33	0	37	0	0	6
10901-Rosalejo	626	292	69	35	229	1	264	3	203	156
10161-Ruanes	19	6	0	5	8	0	11	0	5	3
10162-Salorino	194	77	13	12	91	1	87	1	72	34
10163-Salvatierra de Santiago	75	12	13	12	36	2	43	0	4	28
10164-San Martín de Trevejo	188	75	12	14	87	0	66	0	63	59
10165-Santa Ana	71	15	3	9	43	1	46	0	8	17
10166-Santa Cruz de la Sierra	109	46	6	6	50	1	42	0	35	32
10167-Santa Cruz de Paniagua	101	67	1	2	31	0	28	0	60	13
10168-Santa Marta de Magasca	85	32	5	2	46	0	42	0	28	15
10169-Santiago de Alcántara	138	37	8	23	69	1	79	2	35	22
10170-Santiago del Campo	83	31	7	6	39	0	47	0	12	24
10171-Santibáñez el Alto	112	70	3	4	35	0	31	1	64	16
10172-Santibáñez el Bajo	228	84	23	16	104	1	88	2	65	73
10173-Saucedilla	239	60	50	17	112	0	148	1	51	39
10174-Segura de Toro	54	10	4	12	27	1	37	0	5	12
10175-Serradilla	501	162	26	45	266	2	280	8	128	85
10176-Serrejón	127	49	4	7	65	2	67	1	43	16
10177-Sierra de Fuentes	725	48	45	104	523	5	536	21	33	135
10178-Talaván	253	75	12	43	123	0	129	2	48	74
10179-Talaveruela de la Vera	79	24	4	10	39	2	36	0	15	28
10180-Talayuela	2.821	1.276	336	208	999	2	1.166	7	1.116	532
10181-Tejeda de Tiétar	297	131	18	14	134	0	123	1	111	62
10904-Tiétar	363	156	47	17	142	1	156	0	119	88
10182-Toril	36	19	1	0	16	0	13	1	19	3
10183-Tornavacas	399	212	11	45	130	1	102	4	178	115
10184-Torno, El	233	107	7	10	108	1	85	1	56	91
10187-Torre de Don Miguel	158	57	11	8	82	0	69	0	57	32
10188-Torre de Santa María	164	58	18	14	74	0	76	2	55	31
10185-Torrecilla de los Angeles	209	94	7	16	92	0	90	0	74	45
10186-Torrecillas de la Tiesa	418	86	36	78	216	2	259	2	43	114
10190-Torrejón el Rubio	182	62	9	18	92	1	82	3	54	43
10189-Torrejoncillo	902	137	68	155	540	2	560	10	112	220
10191-Torremenga	223	56	20	21	125	1	122	1	44	56
10192-Torremocha	208	46	8	16	136	2	132	4	26	46
10193-Torreorgaz	661	57	35	86	476	7	465	24	25	147
10194-Torrequemada	189	24	25	14	125	1	119	0	14	56
10195-Trujillo	3.128	256	355	263	2.240	14	2.173	47	134	774
10196-Valdastillas	111	46	4	11	50	0	46	0	22	43
10197-Valdecañas de Tajo	20	1	3	3	13	0	14	0	1	5
10198-Valdefuentes	381	80	27	34	237	3	228	0	58	95
10199-Valdehúncar	50	6	5	4	35	0	38	1	2	9
10200-Valdelacasa de Tajo	68	13	2	18	35	0	29	2	4	33
10201-Valdemorales	83	44	3	0	36	0	36	0	41	6
10202-Valdeobispo	192	43	9	19	121	0	116	1	34	41
10203-Valencia de Alcántara	1.667	246	136	149	1.134	2	1.022	26	178	441
10204-Valverde de la Vera	94	27	1	9	57	0	41	0	20	33
10205-Valverde del Fresno	743	296	45	65	337	0	312	3	238	190
10902-Vegaviana	267	94	19	24	129	1	140	0	60	67
10206-Viandar de la Vera	74	18	9	13	34	0	40	0	10	24
10207-Villa del Campo	135	64	5	5	61	0	55	1	51	28
10208-Villa del Rey	36	16	3	0	17	0	19	0	12	5
10209-Villamesias	100	45	4	1	50	0	46	0	40	14
10210-Villamiel	191	118	12	13	48	0	48	1	107	35
10211-Villanueva de la Sierra	161	91	10	10	50	0	57	0	82	22
10212-Villanueva de la Vera	601	111	48	75	367	0	278	10	69	244
10213-Villar del Pedroso	153	50	6	21	75	1	68	2	19	64
10214-Villar de Plasencia	73	24	6	2	41	0	38	0	10	25
10215-Villasbuenas de Gata	148	62	4	9	73	0	58	0	54	36
10216-Zarza de Granadilla	562	108	83	64	304	3	258	5	72	227
10217-Zarza de Montánchez	158	63	11	14	70	0	73	0	54	31
10218-Zarza la Mayor	430	240	15	38	135	2	127	3	217	83
10219-Zorita	377	119	16	34	206	2	189	8	97	83