

# Empresas dadas de alta en la Seguridad Social en Extremadura

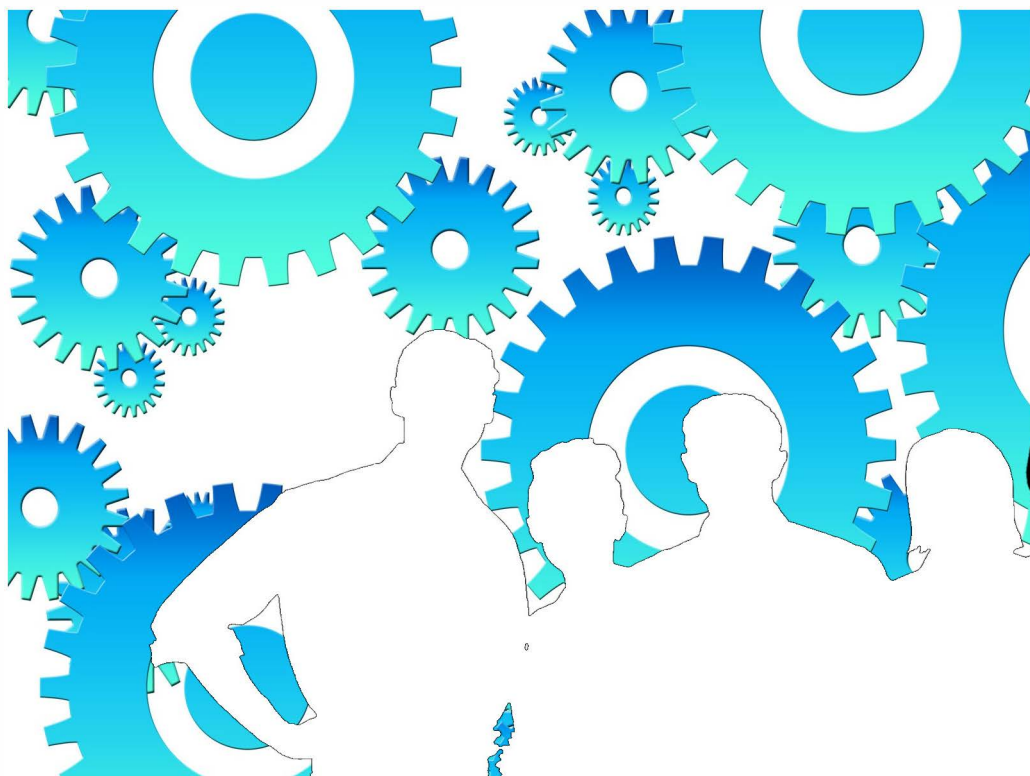

Mayo 2021

**ieex**  
Instituto de Estadística  
de Extremadura

**JUNTA DE EXTREMADURA**

## **NOTAS ACLARATORIAS:**

Se recoge la información relativa a empresas en alta laboral que figuran inscritas en la Seguridad Social.

La información de este apartado se ha obtenido a partir del fichero de Cuentas de Cotización de la Seguridad Social por cuenta ajena con excepción del Sistema Especial de Empleados de Hogar, siguiendo la metodología que utiliza el Ministerio de Inclusión, Seguridad Social y Migraciones.

Bajo una Cuenta de Cotización figuran agrupados los trabajadores afiliados que pertenecen a una misma empresa, desarrollan su actividad laboral en una misma provincia y sus características frente a la cotización son homogéneas.

En esta publicación una empresa agrupa todas las Cuentas de Cotización con el mismo número de Identificación Fiscal.

A cada empresa se le ha asignado la actividad económica asociada a su cuenta de cotización, cuando sólo tiene una, o a la cuenta de cotización con más trabajadores, cuando tiene varias. Siguiendo la metodología que utiliza el Ministerio de Inclusión, Seguridad Social y Migraciones, se excluye del sector servicios "Administración Pública y defensa; Seguridad Social obligatoria".

Los datos para Extremadura y para cada provincia corresponden a las empresas que tienen algún centro de trabajo en el respectivo territorio. Dado que una misma empresa puede tener centros de trabajo en las dos provincias, la suma de los datos de las empresas de Badajoz y Cáceres no tiene por qué coincidir con la cifra para Extremadura. La misma reflexión se aplica a los resultados municipales.

El tamaño de la empresa corresponde con el número de trabajadores por territorio que tiene la empresa.

## ÍNDICE

<b>Empresas en alta en Extremadura.....</b>	<b>4</b>
1. Según provincia y tamaño de la empresa .....	4
2. Según provincia y sector de la empresa .....	4
3. Según provincia y actividad económica de la empresa .....	5
4. Según tamaño de la localidad y sector de la empresa .....	6
<b>Empresas en alta en Extremadura por municipio de residencia y sector de actividad.....</b>	<b>7</b>
Provincia de Badajoz.....	7
Provincia de Cáceres.....	10

**Empresas en alta en el régimen General en Extremadura.**

**32.721**

**1. Empresas en alta en Extremadura según provincia y tamaño de la empresa**

TAMAÑO	NÚMERO DE EMPRESAS			NÚMERO DE TRABAJADORES		
	Badajoz	Cáceres	Extremadura	Badajoz	Cáceres	Extremadura
1-2 trab.	11.349	7.838	<b>18.787</b>	15.125	10.318	<b>24.899</b>
3-5 trab.	4.606	2.844	<b>7.281</b>	17.122	10.564	<b>27.043</b>
6-9 trab.	1.912	1.157	<b>2.956</b>	13.755	8.343	<b>21.302</b>
10-25 trab.	1.654	892	<b>2.434</b>	24.353	13.085	<b>35.888</b>
26-49 trab.	458	241	<b>675</b>	15.809	8.272	<b>23.421</b>
50-249 trab.	349	203	<b>513</b>	34.171	19.516	<b>48.765</b>
250-499 trab.	18	14	<b>52</b>	6.044	4.624	<b>17.315</b>
500 o más trab.	18	7	<b>23</b>	29.825	14.435	<b>46.728</b>
<b>Total</b>	<b>20.364</b>	<b>13.196</b>	<b>32.721</b>	<b>156.204</b>	<b>89.157</b>	<b>245.361</b>

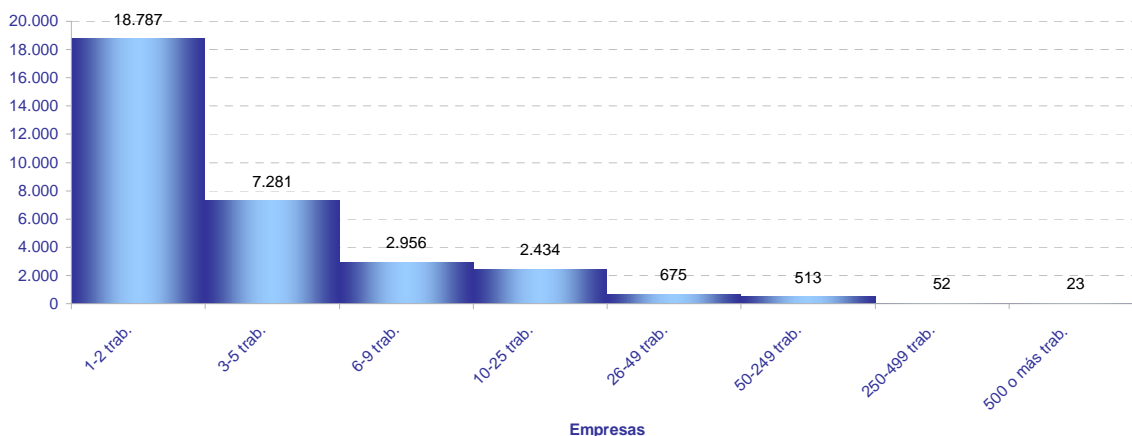

**2. Empresas en alta en Extremadura según provincia y sector de la empresa**

SECTOR	NÚMERO DE EMPRESAS			NÚMERO DE TRABAJADORES			TRAB / EMP
	Badajoz	Cáceres	Extremadura	Badajoz	Cáceres	Extremadura	Extrem.
Agricultura	4.306	3.274	<b>7.527</b>	24.442	11.069	<b>35.652</b>	<b>4,7</b>
Industria	1.737	955	<b>2.632</b>	17.951	10.388	<b>28.362</b>	<b>10,8</b>
Construcción	2.125	1.534	<b>3.564</b>	10.886	8.544	<b>19.268</b>	<b>5,4</b>
Servicios	12.196	7.433	<b>18.998</b>	102.925	59.156	<b>162.079</b>	<b>8,5</b>
<b>Total</b>	<b>20.364</b>	<b>13.196</b>	<b>32.721</b>	<b>156.204</b>	<b>89.157</b>	<b>245.361</b>	<b>7,5</b>

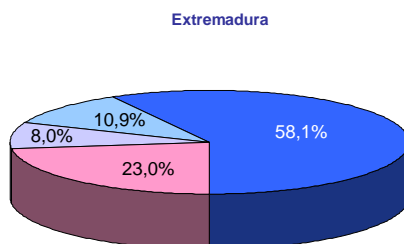
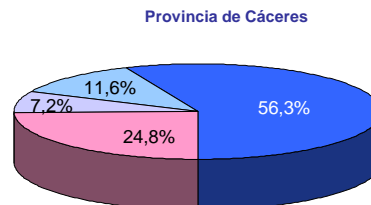
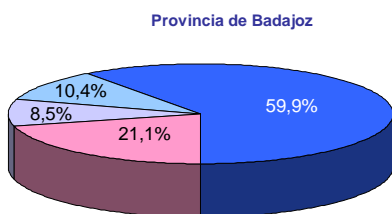

■ Agricultura ■ Industria ■ Construcción ■ Servicios

### 3. Empresas en alta en Extremadura según provincia y actividad económica de la empresa

SECC	NÚMERO DE EMPRESAS			NÚMERO DE TRABAJADORES			TRAB / EMP
	Badajoz	Cáceres	Extremadura	Badajoz	Cáceres	Extremadura	
A	4.306	3.274	<b>7.527</b>	24.442	11.069	<b>35.652</b>	<b>4,7</b>
B	68	26	<b>91</b>	513	237	<b>749</b>	<b>8,2</b>
C	1.528	836	<b>2.326</b>	14.498	7.834	<b>22.331</b>	<b>9,6</b>
D	71	28	<b>93</b>	685	746	<b>1.437</b>	<b>15,5</b>
E	70	65	<b>122</b>	2.255	1.571	<b>3.845</b>	<b>31,5</b>
F	2.125	1.534	<b>3.564</b>	10.886	8.544	<b>19.268</b>	<b>5,4</b>
G	4.782	2.682	<b>7.237</b>	25.084	12.910	<b>37.980</b>	<b>5,2</b>
H	873	422	<b>1.272</b>	6.478	2.809	<b>9.269</b>	<b>7,3</b>
I	1.803	1.415	<b>3.194</b>	9.197	6.535	<b>15.730</b>	<b>4,9</b>
J	215	116	<b>305</b>	2.270	1.089	<b>3.352</b>	<b>11,0</b>
K	287	186	<b>438</b>	2.724	1.402	<b>4.136</b>	<b>9,4</b>
L	167	97	<b>264</b>	305	165	<b>470</b>	<b>1,8</b>
M	1.069	580	<b>1.605</b>	6.137	3.025	<b>9.401</b>	<b>5,9</b>
N	651	356	<b>884</b>	10.404	5.727	<b>16.244</b>	<b>18,4</b>
P	391	243	<b>618</b>	10.399	6.942	<b>17.184</b>	<b>27,8</b>
Q	813	527	<b>1.280</b>	24.664	15.672	<b>40.174</b>	<b>31,4</b>
R	291	206	<b>486</b>	1.565	889	<b>2.447</b>	<b>5,0</b>
S	757	479	<b>1.195</b>	3.588	1.849	<b>5.442</b>	<b>4,6</b>
T	95	123	<b>217</b>	107	141	<b>246</b>	<b>1,1</b>
U	2	1	<b>3</b>	3	1	<b>4</b>	<b>1,3</b>

A Agricultura, ganadería, silvicultura y pesca

B Industrias extractivas

C Industria manufacturera

D Suministro de energía eléctrica, gas, vapor y aire acondicionado

E Suministro de agua, actividades de saneamiento, gestión de residuos y descontaminación

F Construcción

G Comercio al por mayor y al por menor; reparación de vehículos de motor y motocicletas

H Transporte y almacenamiento

I Hostelería

J Información y comunicaciones

K Actividades financieras y de seguros

L Actividades inmobiliarias

M Actividades profesionales, científicas y técnicas

N Actividades administrativas y servicios auxiliares

P Educación

Q Actividades sanitarias y de servicios sociales

R Actividades artísticas, recreativas y de entrenamiento

S Otros servicios

T Actividades de los hogares como empleadores de personal doméstico; actividades de los hogares como productores de bienes y servicios para uso propio

U Actividades de organizaciones y organismos extraterritoriales

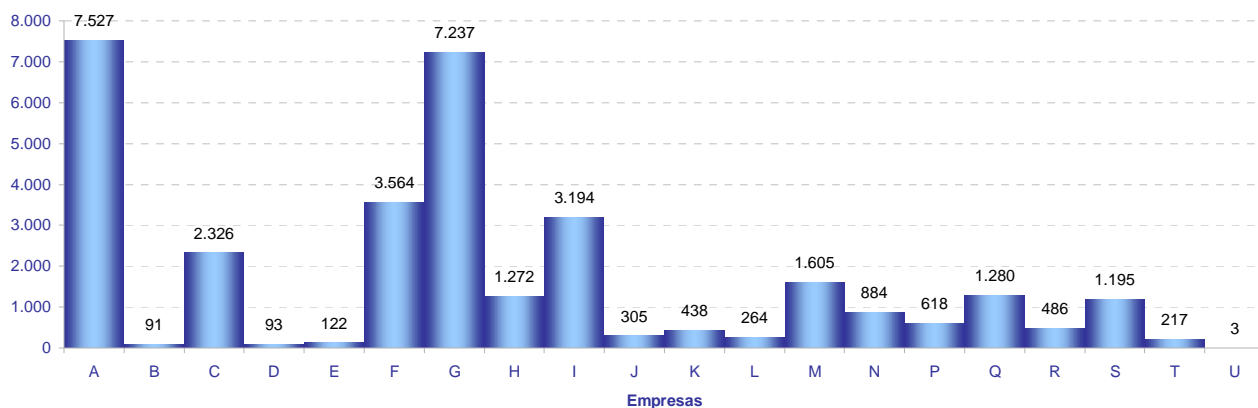

**4. Empresas en alta en Extremadura según tamaño de la localidad y sector de la empresa**

SECTOR	TAMAÑO		
	Rural	Intermedia	Urbana
Agricultura	2.921	3.054	1.679
Industria	581	1.078	1.059
Construcción	861	1.225	1.583
Servicios	2.265	5.011	12.517
<b>Total</b>	<b>6.628</b>	<b>10.368</b>	<b>16.838</b>

*Población rural hasta 2.000 habitantes*  
*Población intermedia desde 2.001 hasta 10.000 habitantes*  
*Población urbana más de 10.000 habitantes*

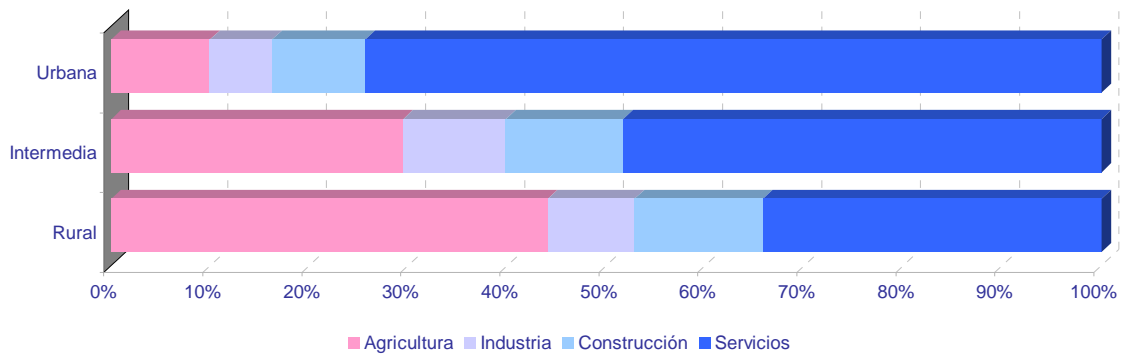
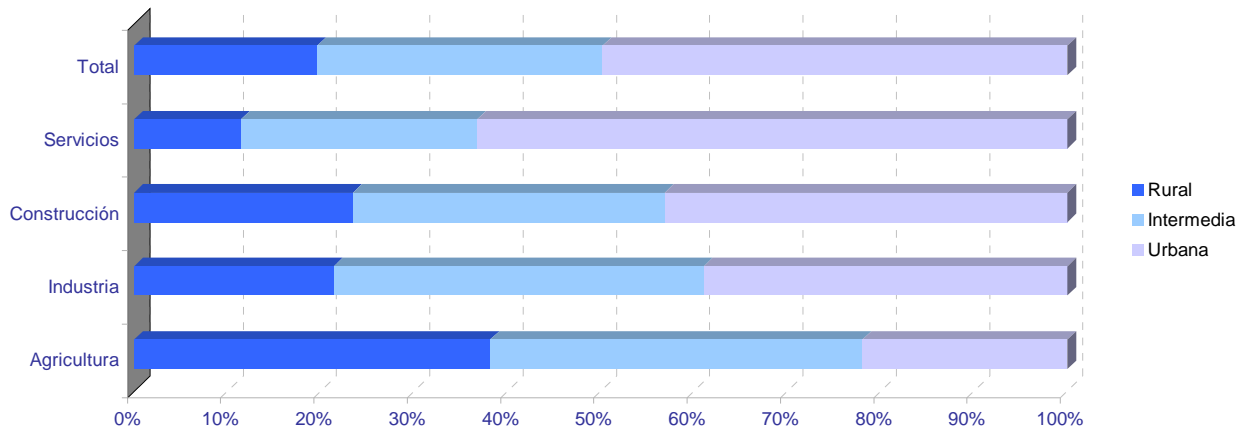

## Empresas en alta en Extremadura por municipio de residencia y sector de actividad

## PROVINCIA DE BADAJOZ

	NÚMERO DE EMPRESAS					NÚMERO DE TRABAJADORES				
	TOTAL	SECTOR DE ACTIVIDAD				TOTAL	SECTOR DE ACTIVIDAD			
		Agricultura	Industria	Construcción	Servicios		Agricultura	Industria	Construcción	Servicios
06001-Acedera	47	35	1	1	10	216	182	5	1	28
06002-Aceuchal	234	101	17	29	87	2.008	1.500	76	102	330
06003-Ahillones	17	5	0	2	10	67	7	0	15	45
06004-Alange	61	28	4	8	21	420	324	14	23	59
06005-Albuera, La	57	19	11	7	20	390	87	159	32	112
06006-Alburquerque	217	98	18	13	88	870	252	218	57	343
06007-Alconchel	42	21	5	5	11	120	47	26	24	23
06008-Alconera	7	0	5	1	1	139	0	128	10	1
06009-Aljucén	8	3	0	1	4	22	6	0	1	15
06010-Almendral	43	19	3	4	17	82	35	3	6	38
06011-Almendralejo	1.191	203	123	122	743	7.795	699	1.161	781	5.154
06012-Arroyo de San Serván	160	72	13	18	57	765	301	116	56	292
06013-Atalaya	3	1	0	0	2	34	1	0	0	33
06014-Azuaga	268	61	19	26	162	1.047	152	191	148	556
06015-Badajoz	4.433	280	229	326	3.598	45.856	2.120	2.246	2.255	39.235
06016-Barcarrota	81	26	7	8	40	348	52	17	55	224
06017-Baterno	3	3	0	0	0	3	3	0	0	0
06018-Benquerencia de la Serena	26	19	2	2	3	53	38	5	4	6
06019-Berlanga	62	12	10	9	31	163	36	22	47	58
06020-Bienvenida	36	12	9	2	13	404	25	55	11	313
06021-Bodonal de la Sierra	19	7	1	3	8	43	10	3	9	21
06022-Burguillos del Cerro	55	15	8	3	29	212	29	34	22	127
06023-Cabeza del Buey	159	56	12	7	84	1.139	81	52	33	973
06024-Cabeza la Vaca	21	3	7	4	7	78	6	36	22	14
06025-Calamonte	154	29	17	25	83	711	194	64	126	327
06026-Calera de León	28	10	5	2	11	104	32	53	3	16
06027-Calzadilla de los Barros	22	13	1	4	4	57	36	2	13	6
06028-Campanario	104	19	23	16	46	441	39	150	86	166
06029-Campillo de Llerena	55	29	1	9	16	157	79	2	28	48
06030-Capilla	4	3	0	0	1	10	3	0	0	7
06031-Carmonita	11	8	1	0	2	47	42	3	0	2
06032-Carrascalejo, El	2	1	0	0	1	3	2	0	0	1
06033-Casas de Don Pedro	33	8	1	8	16	106	32	2	22	50
06034-Casas de Reina	5	2	1	1	1	20	6	7	2	5
06035-Castilblanco	18	8	2	2	6	51	8	5	2	36
06036-Castuera	222	55	26	9	132	717	88	162	32	435
06042-Cheles	16	8	2	2	4	37	15	3	5	14
06037-Codosera, La	50	10	2	3	35	218	27	7	9	175
06038-Cordobilla de Lácara	22	11	3	0	8	70	43	3	0	24
06039-Coronada, La	27	9	2	6	10	120	60	5	11	44
06040-Corte de Peleas	39	22	2	0	15	174	128	9	0	37
06041-Cristina	6	1	3	0	2	30	6	22	0	2
06043-Don Álvaro	13	2	1	4	6	120	5	4	51	60
06044-Don Benito	1.258	217	101	134	806	10.967	1.922	1.361	664	7.020
06045-Entrín Bajo	11	3	3	1	4	22	4	9	3	6
06046-Esparragalejo	13	2	2	2	7	34	4	10	2	18
06047-Esparragosa de la Serena	19	7	4	2	6	38	12	16	3	7
06048-Esparragosa de Lares	31	14	3	7	7	55	18	5	12	20
06049-Feria	31	11	2	10	8	86	26	4	27	29
06050-Fregenal de la Sierra	147	21	28	15	83	987	39	378	44	526
06051-Fuenlabrada de los Montes	76	50	5	2	19	149	71	9	7	62
06052-Fuente de Cantos	169	44	16	23	86	783	90	83	96	514
06053-Fuente del Arco	25	10	1	2	12	80	28	4	6	42
06054-Fuente del Maestre	234	93	16	22	103	1.484	268	306	88	822
06055-Fuentes de León	53	15	9	9	20	169	28	54	42	45
06056-Garbayuela	16	5	1	5	5	34	11	2	12	9
06057-Garlitos	6	2	0	0	4	19	11	0	0	8
06058-Garrovilla, La	56	17	9	7	23	413	221	44	15	133
06059-Granja de Torrehermosa	66	20	5	9	32	234	71	8	42	113
06903-Guadiana	72	26	6	14	26	397	189	15	104	89
06060-Guareña	235	81	27	24	103	1.453	662	387	72	332
06061-Haba, La	26	3	5	6	12	125	3	81	19	22
06062-Helechosa de los Montes	14	6	0	3	5	46	29	0	11	6
06063-Herrera del Duque	102	29	7	10	56	371	59	103	34	175
06064-Higuera de la Serena	21	5	1	3	12	60	7	2	5	46
06065-Higuera de Llerena	8	6	0	2	0	31	26	0	5	0
06066-Higuera de Vargas	31	12	3	3	13	75	29	13	7	26
06067-Higuera la Real	74	13	15	8	38	412	52	245	17	98
06068-Hinojosa del Valle	12	5	0	2	5	140	6	0	85	49
06069-Hornachos	106	37	8	10	51	304	79	44	50	131
06070-Jerez de los Caballeros	309	68	36	31	174	2.475	337	1.117	122	899
06071-Lapa, La	8	6	0	1	1	16	12	0	3	1
06073-Llera	13	2	1	5	5	37	8	4	20	5
06074-Llerena	228	29	12	16	171	2.559	113	116	47	2.283
06072-Lobón	61	17	10	3	31	610	33	85	4	488

## Empresas en alta en Extremadura por municipio de residencia y sector de actividad

## PROVINCIA DE BADAJOZ

	NÚMERO DE EMPRESAS					NÚMERO DE TRABAJADORES				
	TOTAL	SECTOR DE ACTIVIDAD				TOTAL	SECTOR DE ACTIVIDAD			
		Agricultura	Industria	Construcción	Servicios		Agricultura	Industria	Construcción	Servicios
06075-Magacela	15	7	1	3	4	55	24	5	4	22
06076-Maguilla	21	11	3	2	5	74	31	14	21	8
06077-Malcocinado	8	6	2	0	0	9	7	2	0	0
06078-Malpartida de la Serena	7	2	0	0	5	37	2	0	0	35
06079-Manchita	25	12	0	7	6	42	16	0	16	10
06080-Medellín	78	45	9	4	20	313	172	20	9	112
06081-Medina de las Torres	15	5	3	3	4	26	5	6	7	8
06082-Mengabril	13	9	1	0	3	50	32	8	0	10
06083-Mérida	1.988	132	114	159	1.583	26.319	1.628	1.689	908	22.094
06084-Mirandilla	23	12	0	4	7	69	26	0	15	28
06085-Monesterio	174	32	29	24	89	717	72	162	79	404
06086-Montemolín	46	25	3	6	12	112	44	8	25	35
06087-Monterrubio de la Serena	72	26	10	6	30	135	35	31	17	52
06088-Montijo	381	59	36	43	243	2.002	327	437	197	1.041
06089-Morera, La	30	16	2	2	10	79	32	3	30	14
06090-Nava de Santiago, La	28	21	2	1	4	74	43	4	1	26
06091-Navalvillar de Pela	150	62	13	15	60	540	178	52	52	258
06092-Nogales	29	13	5	5	6	138	24	64	14	36
06093-Oliva de la Frontera	121	19	22	17	63	593	89	176	59	269
06094-Oliva de Mérida	37	17	2	8	10	152	68	7	59	18
06095-Olivenza	323	84	28	57	154	3.080	1.737	139	330	874
06096-Orellana de la Sierra	3	1	0	0	2	9	3	0	0	6
06097-Orellana la Vieja	85	15	6	10	54	288	49	46	98	95
06098-Palomas	11	7	0	0	4	37	26	0	0	11
06099-Parra, La	29	11	2	7	9	66	27	3	26	10
06100-Peñalsordo	16	4	2	2	8	38	4	6	9	19
06101-Peraleda del Zaucejo	17	8	3	2	4	87	54	25	3	5
06102-Puebla de Alcocer	41	22	3	1	15	188	77	30	2	79
06103-Puebla de la Calzada	177	31	13	35	98	1.020	185	103	279	453
06104-Puebla de la Reina	20	14	2	1	3	31	21	3	3	4
06107-Puebla de Obando	32	13	4	8	7	100	25	21	19	35
06108-Puebla de Sancho Pérez	64	10	16	9	29	1.240	20	53	51	1.116
06105-Puebla del Maestre	16	9	1	3	3	26	12	2	8	4
06106-Puebla del Prior	16	8	4	0	4	48	34	10	0	4
06902-Pueblonuevo del Guadiana	48	23	1	4	20	298	154	75	9	60
06109-Quintana de la Serena	133	8	48	15	62	583	15	304	46	218
06110-Reina	4	4	0	0	0	31	31	0	0	0
06111-Rena	15	11	1	1	2	73	68	1	2	2
06112-Retamal de Llerena	16	11	1	4	0	74	58	1	15	0
06113-Ribera del Fresno	98	35	9	13	41	571	58	46	68	399
06114-Risco	2	1	0	0	1	12	11	0	0	1
06115-Roca de la Sierra, La	53	28	4	6	15	145	65	9	15	56
06116-Salvaleón	35	9	6	5	15	160	14	22	14	110
06117-Salvatierra de los Barros	42	14	7	9	12	166	24	77	26	39
06119-San Pedro de Mérida	16	8	0	0	8	57	13	0	0	44
06123-San Vicente de Alcántara	182	34	45	19	84	927	108	477	103	239
06118-Sancti-Spiritus	2	0	0	0	2	14	0	0	0	14
06120-Santa Amalia	154	72	10	14	58	621	283	147	58	133
06121-Santa Marta	172	59	12	29	72	732	159	55	116	402
06122-Santos de Maimona, Los	203	44	22	33	104	869	168	111	132	458
06124-Segura de León	37	6	3	7	21	114	17	15	25	57
06125-Siruela	53	17	7	4	25	172	54	23	25	70
06126-Solana de los Barros	101	52	5	21	23	326	202	10	68	46
06127-Talarrubias	113	37	9	15	52	702	274	111	82	235
06128-Talavera la Real	187	56	21	21	89	982	350	215	49	368
06129-Táliga	16	10	1	3	2	68	50	1	14	3
06130-Tamurejo	3	1	1	0	1	26	1	1	0	24
06131-Torre de Miguel Sesmero	45	15	5	7	18	357	25	215	32	85
06132-Torremayor	24	14	3	1	6	295	223	20	16	36
06133-Torremejía	61	26	4	7	24	272	73	107	48	44
06134-Trasierra	11	4	0	2	5	34	9	0	16	9
06135-Trujillanos	37	3	3	3	28	187	5	26	28	128
06136-Usagre	54	31	2	9	12	145	66	13	39	27
06137-Valdecaballeros	37	7	3	13	14	330	15	185	97	33
06901-Valdelacalzada	102	53	4	14	31	955	673	26	125	131
06138-Valdetorres	34	19	3	3	9	165	101	19	7	38
06139-Valencia de las Torres	17	12	1	1	3	70	56	1	5	8
06140-Valencia del Mombuey	9	3	3	0	3	47	17	22	0	8
06141-Valencia del Ventoso	33	8	8	2	15	94	14	30	14	36
06146-Valle de la Serena	28	12	1	2	13	54	28	1	3	22
06147-Valle de Matamoros	4	1	0	2	1	9	1	0	6	2
06148-Valle de Santa Ana	18	6	1	3	8	62	16	6	17	23
06142-Valverde de Burguillos	9	1	4	2	2	49	2	38	5	4
06143-Valverde de Leganés	142	26	19	23	74	661	205	83	95	278
06144-Valverde de Llerena	8	2	1	1	4	15	3	2	5	5



## Empresas en alta en Extremadura por municipio de residencia y sector de actividad

## PROVINCIA DE BADAJOZ

	NÚMERO DE EMPRESAS					NÚMERO DE TRABAJADORES				
	TOTAL	SECTOR DE ACTIVIDAD				TOTAL	SECTOR DE ACTIVIDAD			
		Agricultura	Industria	Construcción	Servicios		Agricultura	Industria	Construcción	Servicios
06145-Valverde de Mérida	14	7	1	1	5	69	45	5	6	13
06149-Villafranca de los Barros	407	95	38	54	220	3.010	212	877	231	1.690
06150-Villagarcía de la Torre	16	4	2	6	4	44	4	3	24	13
06151-Villagonzalo	27	12	4	4	7	79	40	19	7	13
06152-Villalba de los Barros	53	30	2	8	13	284	129	2	69	84
06153-Villanueva de la Serena	877	233	62	94	488	7.653	3.127	754	565	3.207
06154-Villanueva del Fresno	85	34	8	10	33	295	72	39	30	154
06156-Villar de Rena	57	39	2	7	9	298	252	11	11	24
06155-Villar del Rey	68	26	6	11	25	239	77	37	60	65
06157-Villarta de los Montes	5	2	0	0	3	8	4	0	0	4
06158-Zafra	565	28	46	46	445	3.692	64	904	205	2.519
06159-Zahínos	79	31	10	7	31	261	120	47	35	59
06160-Zalamea de la Serena	101	11	11	17	62	384	19	38	42	285
06162-Zarza, La	97	19	11	19	48	361	121	26	57	157
06161-Zarza-Capilla	9	3	1	0	5	76	4	45	0	27

## Empresas en alta en Extremadura por municipio de residencia y sector de actividad

## PROVINCIA DE CÁCERES

	NÚMERO DE EMPRESAS					NÚMERO DE TRABAJADORES				
	TOTAL	SECTOR DE ACTIVIDAD				TOTAL	SECTOR DE ACTIVIDAD			
		Agricultura	Industria	Construcción	Servicios		Agricultura	Industria	Construcción	Servicios
10001-Abadía	3	0	0	1	2	7	0	0	1	6
10002-Abertura	6	1	0	0	5	11	1	0	0	10
10003-Acebo	22	4	2	2	14	50	5	5	3	37
10004-Acehúche	23	8	6	2	7	53	12	21	2	18
10005-Aceituna	8	1	0	3	4	25	5	0	8	12
10006-Ahigal	29	4	3	4	18	93	18	26	6	43
10903-Alagón del Río	21	6	5	3	7	80	8	34	23	15
10007-Albalá	14	3	0	4	7	85	3	0	8	74
10008-Alcántara	53	23	2	6	22	242	47	10	12	173
10009-Alcollarín	8	7	0	1	0	39	38	0	1	0
10010-Alcuéscar	73	17	4	11	41	231	75	4	40	112
10012-Aldea del Cano	16	8	1	1	6	70	28	5	5	32
10013-Aldea del Obispo, La	9	6	0	1	2	15	10	0	1	4
10011-Aldeacentenera	32	16	3	7	6	175	39	8	89	39
10014-Aldeanueva de la Vera	63	40	0	5	18	137	81	0	15	41
10015-Aldeanueva del Camino	30	1	10	0	19	166	1	37	0	128
10016-Aldehuela de Jerte	10	5	1	2	2	18	12	1	3	2
10017-Alía	41	30	1	2	8	98	77	1	3	17
10018-Aliseda	51	18	8	4	21	143	62	28	11	42
10019-Almaraz	54	5	12	11	26	1.608	8	869	257	474
10020-Almoharín	56	16	8	7	25	266	34	115	20	97
10021-Arroyo de la Luz	126	22	9	32	63	514	55	25	165	269
10023-Arroyomolinos	16	8	2	2	4	39	23	2	3	11
10022-Arroyomolinos de la Vera	7	3	0	2	2	17	4	0	3	10
10024-Baños de Montemayor	31	0	5	4	22	148	0	35	13	100
10025-Barrado	23	18	0	0	5	40	26	0	0	14
10026-Belvís de Monroy	9	3	0	0	6	39	5	0	0	34
10027-Benquerencia	1	0	1	0	0	1	0	1	0	0
10028-Berrocalejo	3	1	0	0	2	4	2	0	0	2
10029-Berzocana	25	14	2	3	6	50	33	5	6	6
10030-Bohonal de Ibor	12	1	1	1	9	89	2	1	2	84
10031-Botija	7	2	2	0	3	7	2	2	0	3
10032-Brozás	84	36	11	12	25	211	72	32	33	74
10033-Cabañas del Castillo	16	8	1	2	5	28	11	3	4	10
10034-Cabezabellosa	6	2	0	2	2	22	3	0	17	2
10035-Cabezuela del Valle	230	171	2	5	52	831	495	23	8	305
10036-Cabrero	41	36	3	0	2	94	80	5	0	9
10037-Cáceres	3.242	175	137	301	2.629	35.657	728	1.742	2.253	30.934
10038-Cachorrilla	4	4	0	0	0	5	5	0	0	0
10039-Cadalso	4	1	0	0	3	8	1	0	0	7
10040-Calzadilla	11	5	1	2	3	53	20	1	29	3
10041-Caminomorisco	30	5	2	4	19	79	12	8	6	53
10042-Campillo de Deleitosa	1	0	0	0	1	1	0	0	0	1
10043-Campo Lugar	46	32	3	3	8	180	143	8	9	20
10044-Cañamero	60	13	12	6	29	230	23	42	20	145
10045-Cañaveral	34	4	5	4	21	110	8	49	6	47
10046-Carbajo	5	2	0	0	3	39	2	0	0	37
10047-Carcaboso	47	10	6	12	19	141	24	21	46	50
10048-Carrascalejo	13	6	2	3	2	38	10	3	18	7
10049-Casar de Cáceres	124	12	24	25	63	1.175	16	470	100	589
10050-Casar de Palomero	49	28	4	2	15	181	81	17	3	80
10051-Casares de las Hurdes	4	0	0	2	2	26	0	0	4	22
10052-Casas de Don Antonio	5	1	0	0	4	46	1	0	0	45
10053-Casas de Don Gómez	10	2	1	2	5	58	2	5	36	15
10056-Casas de Millán	12	9	0	1	2	19	16	0	1	2
10057-Casas de Miravete	3	2	0	0	1	7	6	0	0	1
10054-Casas del Castañar	36	23	0	2	11	91	54	0	2	35
10055-Casas del Monte	19	4	1	5	9	176	7	116	32	21
10058-Casatejada	54	27	7	5	15	285	108	101	8	68
10059-Casillas de Coria	9	7	0	2	0	16	9	0	7	0
10060-Castañar de Ibor	33	10	2	5	16	83	20	4	12	47
10061-Ceclavín	46	17	5	12	12	285	42	9	211	23
10062-Cedillo	16	4	1	6	5	89	21	1	33	34
10063-Cerezo	2	2	0	0	0	2	2	0	0	0
10064-Cilleros	34	12	0	9	13	89	42	0	28	19
10065-Collado	38	33	0	1	4	213	96	0	1	116
10066-Conquista de la Sierra	5	3	0	0	2	9	4	0	0	5
10067-Coria	374	51	23	41	259	2.671	102	178	460	1.931
10068-Cuacos de Yuste	74	35	12	4	23	433	83	187	13	150
10069-Cumbre, La	22	9	0	4	9	85	19	0	34	32
10070-Deleitosa	23	5	4	3	11	73	9	14	10	40
10071-Descargamaría	5	1	1	1	2	7	3	1	1	2
10072-Eljas	16	1	4	3	8	81	16	42	3	20
10073-Escorial	20	8	5	4	3	57	13	27	5	12
10075-Fresnedoso de Ibor	6	4	0	0	2	10	5	0	0	5

## Empresas en alta en Extremadura por municipio de residencia y sector de actividad

## PROVINCIA DE CÁCERES

	NÚMERO DE EMPRESAS					NÚMERO DE TRABAJADORES				
	TOTAL	SECTOR DE ACTIVIDAD				TOTAL	SECTOR DE ACTIVIDAD			
		Agricultura	Industria	Construcción	Servicios		Agricultura	Industria	Construcción	Servicios
10076-Galisteo	32	21	3	1	7	127	51	23	3	50
10077-Garciaz	23	15	1	3	4	51	29	1	16	5
10078-Garganta, La	4	0	0	3	1	6	0	0	5	1
10079-Garganta la Olla	39	24	1	3	11	93	53	2	3	35
10080-Gargantilla	5	1	1	0	3	17	2	2	0	13
10081-Gargüera	9	8	0	0	1	13	12	0	0	1
10082-Garrovillas de Alconétar	40	15	2	8	15	62	17	2	21	22
10083-Garvín	6	5	0	0	1	14	13	0	0	1
10084-Gata	36	12	3	7	14	245	59	11	14	161
10085-Gordo, El	12	1	2	2	7	164	1	91	7	65
10086-Granja, La	9	4	2	1	2	34	14	13	2	5
10087-Guadalupe	70	14	5	6	45	268	42	8	16	202
10088-Guijo de Coria	5	2	1	1	1	10	5	1	3	1
10089-Guijo de Galisteo	50	18	2	6	24	143	38	4	21	80
10090-Guijo de Granadilla	13	5	1	1	6	34	10	1	4	19
10091-Guijo de Santa Bárbara	8	1	0	1	6	9	1	0	1	7
10092-Herguijuela	10	4	0	1	5	18	5	0	2	11
10093-Hernán-Pérez	7	2	0	3	2	12	4	0	6	2
10094-Herrera de Alcántara	15	9	1	1	4	76	35	23	1	17
10095-Herreruela	21	15	2	1	3	87	27	35	1	24
10096-Hervás	119	4	10	14	91	521	8	112	34	367
10097-Higuera	1	0	0	1	0	3	0	0	3	0
10098-Hinojal	13	4	0	5	4	23	4	0	15	4
10099-Holguera	19	12	0	1	6	28	16	0	5	7
10100-Hoyos	19	2	2	2	13	49	5	7	8	29
10101-Huélagá	4	1	0	0	3	8	2	0	0	6
10102-Ibahernando	14	5	2	5	2	23	8	5	8	2
10103-Jaraicejo	22	7	2	2	11	79	24	2	5	48
10104-Jaraíz de la Vera	236	94	27	19	96	795	287	126	65	317
10105-Jarandilla de la Vera	114	25	8	16	65	402	57	23	62	260
10106-Jarilla	4	0	0	1	3	10	0	0	1	9
10107-Jerte	80	51	1	5	23	228	160	7	7	54
10108-Ladrillar	4	1	0	1	2	6	1	0	1	4
10109-Logrosán	101	48	9	8	36	509	196	26	20	267
10110-Losar de la Vera	89	30	6	7	46	337	62	26	24	225
10111-Madrigal de la Vera	61	15	3	10	33	213	52	9	20	132
10112-Madrigalejo	57	20	5	6	26	865	717	33	21	94
10113-Madroñera	57	19	5	10	23	148	32	7	29	80
10114-Majadas	26	11	4	3	8	227	92	62	58	15
10115-Malpartida de Cáceres	119	6	19	17	77	637	8	119	117	393
10116-Malpartida de Plasencia	159	48	22	33	56	1.686	878	437	124	247
10117-Marchagaz	3	2	0	1	0	16	13	0	3	0
10118-Mata de Alcántara	10	3	0	2	5	23	4	0	4	15
10119-Membrío	21	9	3	4	5	81	32	5	9	35
10120-Mesas de Ibor	2	1	0	1	0	2	1	0	1	0
10121-Miajadas	351	72	37	41	201	1.928	146	673	201	908
10122-Millanes	6	2	1	1	2	21	3	2	1	15
10123-Mirabel	11	1	4	2	4	79	7	11	47	14
10124-Mohedas de Granadilla	25	3	3	8	11	131	4	18	19	90
10125-Monroy	36	23	2	3	8	73	52	6	5	10
10126-Montánchez	55	6	11	11	27	214	7	61	32	114
10127-Montehermoso	200	44	24	31	101	740	85	139	91	425
10128-Moraleja	245	41	28	31	145	1.061	108	155	113	685
10129-Morcillo	8	4	0	1	3	9	5	0	1	3
10130-Navaconcejo	164	122	2	7	33	520	255	19	46	200
10131-Navalmoral de la Mata	515	38	36	48	393	3.853	174	859	279	2.541
10132-Navalvillar de Ibor	5	1	1	1	2	7	1	1	2	3
10133-Navas del Madroño	36	13	3	9	11	78	30	11	19	18
10134-Navezuelas	12	1	0	3	8	23	1	0	10	12
10135-Nuñomoral	22	1	1	8	12	102	1	5	52	44
10136-Oliva de Plasencia	19	16	0	0	3	32	27	0	0	5
10137-Palomero	8	2	2	1	3	21	15	2	1	3
10138-Pasarón de la Vera	28	18	1	3	6	55	36	3	7	9
10139-Pedroso de Acim	8	4	1	0	3	39	11	17	0	11
10140-Peraleda de la Mata	59	26	8	8	17	380	55	219	30	76
10141-Peraleda de San Román	10	4	0	3	3	26	4	0	19	3
10142-Perales del Puerto	20	6	4	2	8	77	40	5	19	13
10143-Pescueza	8	5	1	1	1	25	7	2	1	15
10144-Pesga, La	17	4	0	2	11	44	14	0	5	25
10145-Piedras Albas	2	0	0	1	1	12	0	0	3	9
10146-Pinofrankeado	67	23	1	8	35	357	45	2	44	266
10147-Piornal	99	81	2	2	14	182	134	9	2	37
10148-Plasencia	1.284	84	86	158	956	10.022	273	927	1.084	7.738
10149-Plasenzuela	12	3	0	2	7	104	10	0	4	90
10150-Portaje	13	9	0	1	3	24	16	0	5	3

## Empresas en alta en Extremadura por municipio de residencia y sector de actividad

## PROVINCIA DE CÁCERES

	NÚMERO DE EMPRESAS					NÚMERO DE TRABAJADORES				
	TOTAL	SECTOR DE ACTIVIDAD				TOTAL	SECTOR DE ACTIVIDAD			
		Agricultura	Industria	Construcción	Servicios		Agricultura	Industria	Construcción	Servicios
10151-Portezuelo	11	7	0	2	2	36	12	0	17	7
10152-Pozuelo de Zarcón	16	6	4	2	4	64	7	34	14	9
10905-Pueblonuevo de Miramonte	17	12	2	1	2	53	43	4	1	5
10153-Puerto de Santa Cruz	4	2	0	1	1	16	2	0	11	3
10154-Rebollar	30	28	0	0	2	75	70	0	0	5
10155-Riolobos	50	32	3	2	13	132	54	29	9	40
10156-Robledillo de Gata	5	1	0	0	4	9	3	0	0	6
10157-Robledillo de la Vera	8	3	0	0	5	14	4	0	0	10
10158-Robledillo de Trujillo	7	2	1	2	2	68	2	1	3	62
10159-Robledollano	9	2	1	2	4	21	13	1	2	5
10160-Romangordo	9	2	1	3	3	243	3	214	4	22
10901-Rosalejo	74	52	3	5	14	218	164	5	11	38
10161-Ruanes	5	2	1	1	1	7	2	1	1	3
10162-Salorino	27	20	1	3	3	62	48	1	10	3
10163-Salvatierra de Santiago	8	2	3	1	2	33	3	24	2	4
10164-San Martín de Trevejo	18	2	1	3	12	42	12	1	6	23
10165-Santa Ana	7	3	0	3	1	21	3	0	17	1
10166-Santa Cruz de la Sierra	11	4	2	0	5	58	9	42	0	7
10167-Santa Cruz de Paniagua	17	12	0	2	3	75	21	0	13	41
10168-Santa Marta de Magasca	8	7	1	0	0	28	26	2	0	0
10169-Santiago de Alcántara	9	3	0	3	3	92	13	0	28	51
10170-Santiago del Campo	5	1	1	1	2	55	1	51	1	2
10171-Santibáñez el Alto	11	6	1	1	3	32	19	3	7	3
10172-Santibáñez el Bajo	14	4	2	1	7	36	9	7	1	19
10173-Saucedilla	26	12	3	4	7	177	67	84	17	9
10174-Segura de Toro	3	0	0	2	1	12	0	0	6	6
10175-Serradilla	35	13	4	6	12	67	25	7	17	18
10176-Serrejón	19	11	1	1	6	58	28	1	2	27
10177-Sierra de Fuentes	28	1	3	12	12	78	2	6	31	39
10178-Talaván	19	6	0	8	5	77	14	0	39	24
10179-Talaveruela de la Vera	6	1	0	2	3	10	2	0	4	4
10180-Talayuela	264	116	10	29	109	2.286	1.191	102	384	609
10181-Tejeda de Tiétar	29	17	0	4	8	115	83	0	18	14
10904-Tiétar	34	21	3	1	9	199	83	4	1	111
10182-Toril	15	11	1	0	3	95	84	5	0	6
10183-Tornavacas	53	40	1	5	7	99	76	1	6	16
10184-Torno, El	57	40	2	3	12	158	86	6	6	60
10187-Torre de Don Miguel	9	1	0	2	6	49	1	0	5	43
10188-Torre de Santa María	14	3	2	2	7	53	10	11	6	26
10185-Torrecilla de los Angeles	16	6	1	2	7	275	13	10	40	212
10186-Torrecillas de la Tiesa	51	22	4	12	13	266	49	26	60	131
10190-Torrejón el Rubio	33	21	2	2	8	80	39	19	2	20
10189-Torrejoncillo	72	18	6	17	31	317	58	24	73	162
10191-Torremenga	29	17	1	6	5	97	53	1	36	7
10192-Torremocha	9	4	1	2	2	16	6	2	5	3
10193-Torreorgaz	40	4	5	16	15	156	5	10	65	76
10194-Torrequemada	19	3	7	2	7	52	3	30	3	16
10195-Trujillo	406	72	42	44	248	2.534	134	596	274	1.530
10196-Valdastillas	39	29	0	0	10	901	74	0	0	827
10197-Valdecañas de Tajo	2	1	0	1	0	2	1	0	1	0
10198-Valdefuentes	35	11	3	4	17	273	22	4	13	234
10199-Valdehúncar	2	0	0	1	1	7	0	0	2	5
10200-Valdelacasa de Tajo	14	5	3	3	3	21	11	3	4	3
10201-Valdemorales	4	2	0	1	1	44	9	0	1	34
10202-Valdeobispo	19	11	0	3	5	47	29	0	11	7
10203-Valencia de Alcántara	187	45	14	16	112	632	154	53	49	376
10204-Valverde de la Vera	16	8	0	3	5	35	14	0	5	16
10205-Valverde del Fresno	63	16	5	10	32	194	51	12	32	99
10902-Vegaviana	14	5	0	1	8	45	25	0	3	17
10206-Viandar de la Vera	4	1	1	2	0	22	8	8	6	0
10207-Villa del Campo	5	4	0	0	1	14	13	0	0	1
10208-Villa del Rey	2	2	0	0	0	8	8	0	0	0
10209-Villamesías	7	5	0	0	2	24	8	0	0	16
10210-Villamiel	14	6	3	1	4	21	6	10	1	4
10211-Villanueva de la Sierra	14	6	3	3	2	29	13	9	5	2
10212-Villanueva de la Vera	88	35	6	12	35	301	89	25	70	117
10213-Villar del Pedroso	24	10	1	4	9	52	20	5	15	12
10214-Villar de Plasencia	12	6	1	0	5	19	6	4	0	9
10215-Villasbuenas de Gata	14	5	0	1	8	46	13	0	1	32
10216-Zarza de Granadilla	60	12	9	8	31	177	22	60	16	79
10217-Zarza de Montánchez	11	5	1	2	3	18	11	2	2	3
10218-Zarza la Mayor	30	13	2	4	11	103	57	7	11	28
10219-Zorita	39	26	2	1	10	111	53	2	21	35