

Empresas dadas de alta en la Seguridad Social en Extremadura

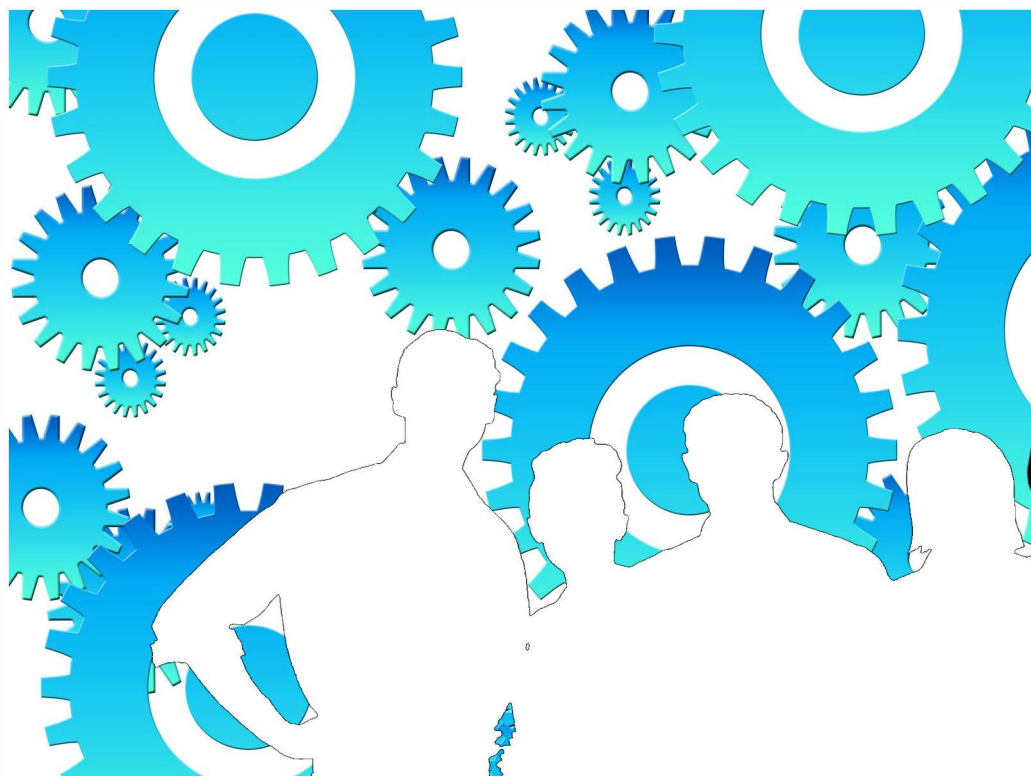

Abril 2021

ieex
Instituto de Estadística
de Extremadura

JUNTA DE EXTREMADURA

NOTAS ACLARATORIAS:

Se recoge la información relativa a empresas en alta laboral que figuran inscritas en la Seguridad Social.

La información de este apartado se ha obtenido a partir del fichero de Cuentas de Cotización de la Seguridad Social por cuenta ajena con excepción del Sistema Especial de Empleados de Hogar, siguiendo la metodología que utiliza el Ministerio de Inclusión, Seguridad Social y Migraciones.

Bajo una Cuenta de Cotización figuran agrupados los trabajadores afiliados que pertenecen a una misma empresa, desarrollan su actividad laboral en una misma provincia y sus características frente a la cotización son homogéneas.

En esta publicación una empresa agrupa todas las Cuentas de Cotización con el mismo número de Identificación Fiscal.

A cada empresa se le ha asignado la actividad económica asociada a su cuenta de cotización, cuando sólo tiene una, o a la cuenta de cotización con más trabajadores, cuando tiene varias. Siguiendo la metodología que utiliza el Ministerio de Inclusión, Seguridad Social y Migraciones, se excluye del sector servicios "Administración Pública y defensa; Seguridad Social obligatoria".

Los datos para Extremadura y para cada provincia corresponden a las empresas que tienen algún centro de trabajo en el respectivo territorio. Dado que una misma empresa puede tener centros de trabajo en las dos provincias, la suma de los datos de las empresas de Badajoz y Cáceres no tiene por qué coincidir con la cifra para Extremadura. La misma reflexión se aplica a los resultados municipales.

El tamaño de la empresa corresponde con el número de trabajadores por territorio que tiene la empresa.

ÍNDICE

Empresas en alta en Extremadura.....	4
1. Según provincia y tamaño de la empresa	4
2. Según provincia y sector de la empresa	4
3. Según provincia y actividad económica de la empresa	5
4. Según tamaño de la localidad y sector de la empresa	6
Empresas en alta en Extremadura por municipio de residencia y sector de actividad.....	7
Provincia de Badajoz.....	7
Provincia de Cáceres.....	10

Empresas en alta en el régimen General en Extremadura.

31.741

1. Empresas en alta en Extremadura según provincia y tamaño de la empresa

TAMAÑO	NÚMERO DE EMPRESAS			NÚMERO DE TRABAJADORES		
	Badajoz	Cáceres	Extremadura	Badajoz	Cáceres	Extremadura
1-2 trab.	11.377	7.331	18.301	15.215	9.620	24.280
3-5 trab.	4.606	2.562	7.011	17.225	9.587	26.227
6-9 trab.	1.892	1.087	2.863	13.560	7.869	20.617
10-25 trab.	1.622	861	2.364	23.864	12.705	34.848
26-49 trab.	431	224	636	14.857	7.641	21.928
50-249 trab.	330	201	494	32.238	19.145	46.518
250-499 trab.	20	15	57	6.749	5.172	19.296
500 o más trab.	14	4	15	27.041	12.531	41.305
Total	20.292	12.285	31.741	150.749	84.270	235.019

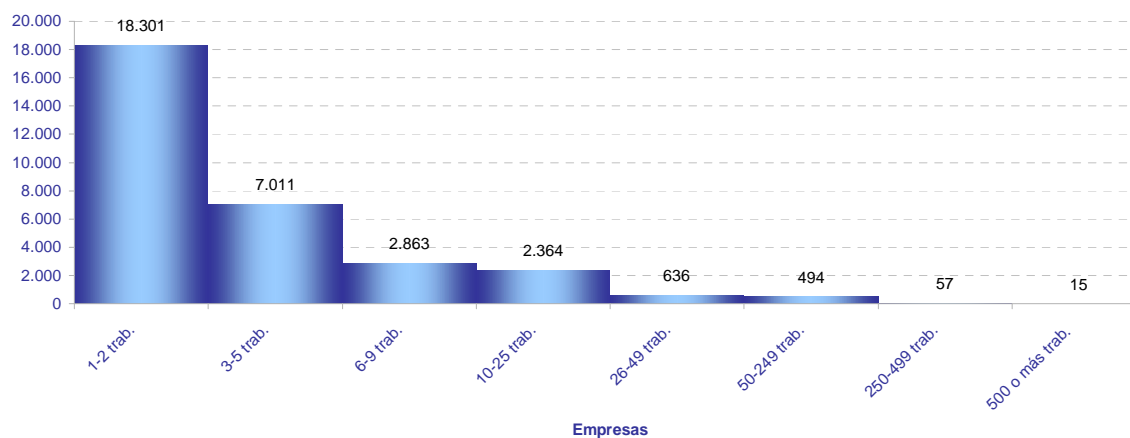

2. Empresas en alta en Extremadura según provincia y sector de la empresa

SECTOR	NÚMERO DE EMPRESAS			NÚMERO DE TRABAJADORES			TRAB / EMP
	Badajoz	Cáceres	Extremadura	Badajoz	Cáceres	Extremadura	
Agricultura	4.306	2.421	6.676	20.340	8.287	28.766	4,3
Industria	1.730	952	2.620	17.613	10.081	27.723	10,6
Construcción	2.091	1.531	3.529	10.654	8.355	18.837	5,3
Servicios	12.165	7.381	18.916	102.142	57.547	159.693	8,4
Total	20.292	12.285	31.741	150.749	84.270	235.019	7,4

Provincia de Badajoz

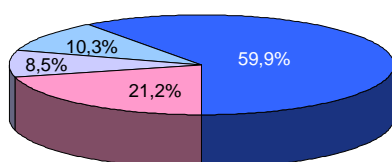

Provincia de Cáceres

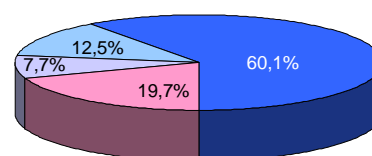

Extremadura

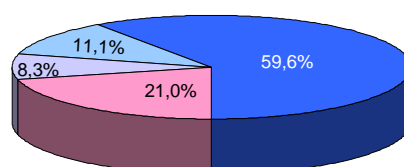

■ Agricultura ■ Industria ■ Construcción ■ Servicios

3. Empresas en alta en Extremadura según provincia y actividad económica de la empresa

SECC	NÚMERO DE EMPRESAS			NÚMERO DE TRABAJADORES			TRAB / EMP
	Badajoz	Cáceres	Extremadura	Badajoz	Cáceres	Extremadura	
A	4.306	2.421	6.676	20.340	8.287	28.766	4,3
B	67	26	90	501	236	736	8,2
C	1.524	837	2.321	14.246	7.567	21.816	9,4
D	69	29	92	673	749	1.430	15,5
E	70	60	117	2.193	1.529	3.741	32,0
F	2.091	1.531	3.529	10.654	8.355	18.837	5,3
G	4.783	2.673	7.228	24.909	11.861	36.761	5,1
H	867	422	1.267	6.362	2.791	9.136	7,2
I	1.784	1.385	3.145	8.702	6.098	14.797	4,7
J	214	116	305	2.265	1.085	3.343	11,0
K	286	187	438	2.753	1.409	4.173	9,5
L	165	92	257	297	161	458	1,8
M	1.068	581	1.606	6.076	3.031	9.346	5,8
N	648	358	882	10.318	5.536	15.969	18,1
P	393	245	620	10.333	6.928	17.100	27,6
Q	809	523	1.272	24.768	15.765	40.374	31,7
R	302	207	498	1.706	905	2.604	5,2
S	747	470	1.178	3.541	1.840	5.385	4,6
T	97	121	217	110	136	244	1,1
U	2	1	3	2	1	3	1,0

A Agricultura, ganadería, silvicultura y pesca

B Industrias extractivas

C Industria manufacturera

D Suministro de energía eléctrica, gas, vapor y aire acondicionado

E Suministro de agua, actividades de saneamiento, gestión de residuos y descontaminación

F Construcción

G Comercio al por mayor y al por menor; reparación de vehículos de motor y motocicletas

H Transporte y almacenamiento

I Hostelería

J Información y comunicaciones

K Actividades financieras y de seguros

L Actividades inmobiliarias

M Actividades profesionales, científicas y técnicas

N Actividades administrativas y servicios auxiliares

P Educación

Q Actividades sanitarias y de servicios sociales

R Actividades artísticas, recreativas y de entrenamiento

S Otros servicios

T Actividades de los hogares como empleadores de personal doméstico; actividades de los hogares como productores de bienes y servicios para uso propio

U Actividades de organizaciones y organismos extraterritoriales

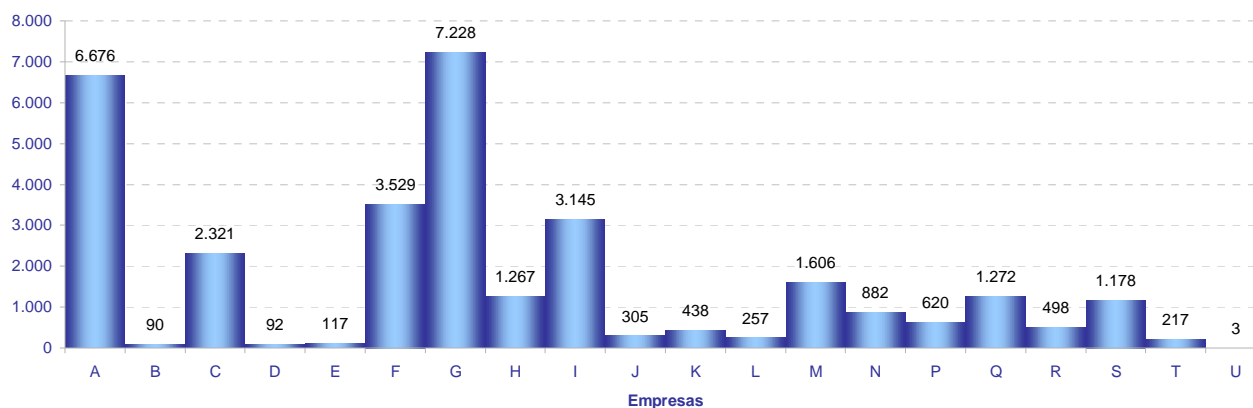

4. Empresas en alta en Extremadura según tamaño de la localidad y sector de la empresa

SECTOR	TAMAÑO		
	Rural	Intermedia	Urbana
Agricultura	2.452	2.695	1.642
Industria	587	1.073	1.048
Construcción	869	1.198	1.565
Servicios	2.229	4.982	12.491
Total	6.137	9.948	16.746

Población rural hasta 2.000 habitantes

Población intermedia desde 2.001 hasta 10.000 habitantes

Población urbana más de 10.000 habitantes

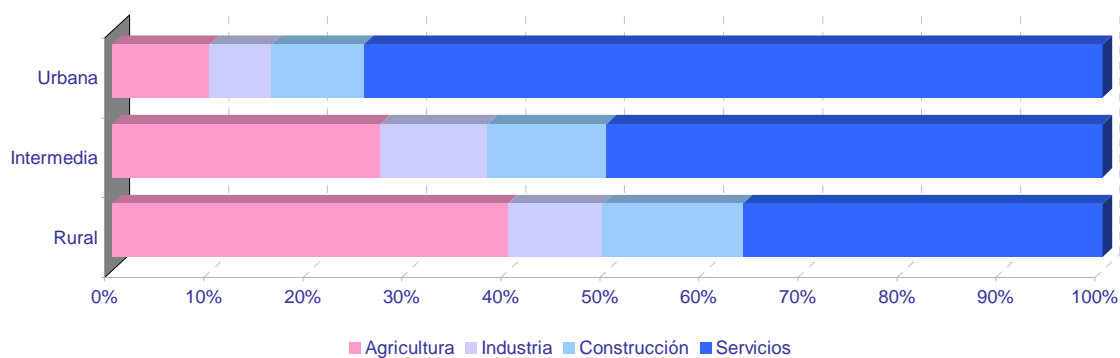
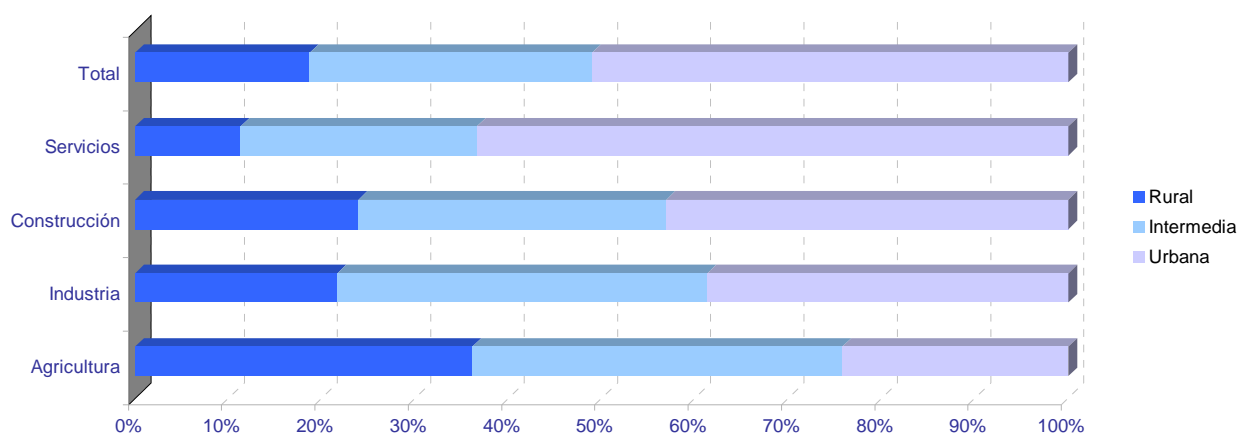

Empresas en alta en Extremadura por municipio de residencia y sector de actividad

PROVINCIA DE BADAJOZ

	NÚMERO DE EMPRESAS					NÚMERO DE TRABAJADORES				
	TOTAL	SECTOR DE ACTIVIDAD				TOTAL	SECTOR DE ACTIVIDAD			
		Agricultura	Industria	Construcción	Servicios		Agricultura	Industria	Construcción	Servicios
06001-Acedera	45	33	1	1	10	189	156	5	1	27
06002-Aceuchal	202	71	17	25	89	886	385	75	96	330
06003-Ahillones	19	7	0	2	10	70	10	0	15	45
06004-Alange	63	29	5	7	22	295	204	14	23	54
06005-Albuera, La	55	17	11	7	20	297	59	98	31	109
06006-Alburquerque	212	95	18	14	85	801	226	209	68	298
06007-Alconchel	41	21	5	5	10	129	53	26	27	23
06008-Alconera	7	0	5	1	1	138	0	128	9	1
06009-Aljucén	9	3	0	1	5	21	6	0	1	14
06010-Almendral	40	16	3	4	17	83	35	3	8	37
06011-Almendralejo	1.205	219	123	123	740	7.829	727	1.149	791	5.162
06012-Arroyo de San Serván	154	68	13	17	56	754	297	115	53	289
06013-Atalaya	2	1	0	0	1	33	1	0	0	32
06014-Azuaga	266	62	20	23	161	1.031	160	191	135	545
06015-Badajoz	4.420	270	226	327	3.597	45.610	1.956	2.180	2.195	39.279
06016-Barcarrota	81	26	7	9	39	351	52	16	60	223
06017-Baterno	2	2	0	0	0	2	2	0	0	0
06018-Benquerencia de la Serena	26	19	2	2	3	53	36	5	6	6
06019-Berlanga	66	18	9	8	31	153	36	21	40	56
06020-Bienvenida	41	15	10	3	13	417	33	55	13	316
06021-Bodonal de la Sierra	20	8	1	3	8	44	10	3	8	23
06022-Burguillos del Cerro	53	15	7	2	29	176	29	33	19	95
06023-Cabeza del Buey	156	54	12	7	83	1.105	85	55	32	933
06024-Cabeza la Vaca	22	4	7	4	7	84	8	38	25	13
06025-Calamonte	155	30	17	25	83	634	160	63	126	285
06026-Calera de León	28	7	6	3	12	99	27	52	4	16
06027-Calzadilla de los Barros	26	19	1	2	4	51	36	2	7	6
06028-Campanario	106	17	23	16	50	442	36	150	83	173
06029-Campillo de Llerena	49	24	1	8	16	139	70	2	20	47
06030-Capilla	4	3	0	0	1	15	3	0	0	12
06031-Carmonita	11	7	1	0	3	22	16	3	0	3
06032-Carrascalejo, El	2	1	0	0	1	3	2	0	0	1
06033-Casas de Don Pedro	36	12	1	7	16	109	38	3	21	47
06034-Casas de Reina	6	3	1	0	2	18	7	5	0	6
06035-Castilblanco	19	8	2	3	6	53	8	5	4	36
06036-Castuera	222	55	27	11	129	726	89	168	34	435
06042-Cheles	15	7	2	2	4	37	13	3	6	15
06037-Codosera, La	51	12	2	3	34	215	27	6	9	173
06038-Cordobilla de Lácara	23	12	3	0	8	65	37	3	0	25
06039-Coronada, La	30	11	2	7	10	125	64	5	25	31
06040-Corte de Peleas	40	22	1	1	16	158	109	8	3	38
06041-Cristina	8	3	3	0	2	33	9	22	0	2
06043-Don Álvaro	13	2	1	4	6	119	6	2	51	60
06044-Don Benito	1.249	208	102	135	804	11.028	1.924	1.376	683	7.045
06045-Entrín Bajo	18	10	3	1	4	38	19	10	3	6
06046-Esparragalejo	10	1	2	2	5	29	3	9	2	15
06047-Esparragosa de la Serena	17	7	4	2	4	35	12	16	3	4
06048-Esparragosa de Lares	33	16	3	6	8	58	22	4	12	20
06049-Feria	30	11	2	9	8	85	27	4	25	29
06050-Fregenal de la Sierra	153	23	28	15	87	983	43	363	46	531
06051-Fuenlabrada de los Montes	63	36	5	3	19	131	53	9	8	61
06052-Fuente de Cantos	169	43	16	24	86	771	88	81	92	510
06053-Fuente del Arco	25	10	1	2	12	70	24	4	5	37
06054-Fuente del Maestre	248	103	16	25	104	1.501	284	306	88	823
06055-Fuentes de León	50	15	8	9	18	159	28	52	35	44
06056-Garbayuela	15	5	1	4	5	32	10	2	11	9
06057-Garlitos	7	2	0	1	4	18	8	0	2	8
06058-Garrovilla, La	54	16	8	7	23	374	189	44	15	126
06059-Granja de Torrehermosa	67	19	5	9	34	237	72	7	40	118
06903-Guadiana	67	25	5	12	25	328	145	14	86	83
06060-Guareña	231	77	27	23	104	1.247	457	387	70	333
06061-Haba, La	26	3	5	6	12	119	3	74	20	22
06062-Helechosa de los Montes	13	6	0	2	5	41	26	0	9	6
06063-Herrera del Duque	102	29	7	10	56	363	58	103	32	170
06064-Higuera de la Serena	21	5	1	4	11	58	7	2	7	42
06065-Higuera de Llerena	10	7	0	3	0	34	29	0	5	0
06066-Higuera de Vargas	30	12	3	3	12	68	25	14	5	24
06067-Higuera la Real	71	14	15	7	35	407	52	249	12	94
06068-Hinojosa del Valle	12	5	0	2	5	146	8	0	89	49
06069-Hornachos	110	40	8	11	51	322	88	44	64	126
06070-Jerez de los Caballeros	315	70	36	30	179	2.442	331	1.089	119	903
06071-Lapa, La	8	6	0	1	1	18	13	0	4	1
06073-Llera	15	4	1	4	6	34	10	2	16	6
06074-Llerena	229	27	13	16	173	2.586	109	119	41	2.317
06072-Lobón	58	14	10	3	31	590	22	81	4	483

Empresas en alta en Extremadura por municipio de residencia y sector de actividad

PROVINCIA DE BADAJOZ

	NÚMERO DE EMPRESAS					NÚMERO DE TRABAJADORES				
	TOTAL	SECTOR DE ACTIVIDAD				TOTAL	SECTOR DE ACTIVIDAD			
		Agricultura	Industria	Construcción	Servicios		Agricultura	Industria	Construcción	Servicios
06075-Magacela	14	6	1	3	4	50	19	5	5	21
06076-Maguilla	24	11	2	5	6	69	36	9	12	12
06077-Malcocinado	8	5	2	0	1	9	6	2	0	1
06078-Malpartida de la Serena	7	2	0	0	5	36	2	0	0	34
06079-Manchita	22	11	0	7	4	44	20	0	16	8
06080-Medellín	79	46	8	4	21	314	200	19	9	86
06081-Medina de las Torres	17	6	3	4	4	26	6	6	7	7
06082-Mengabril	12	8	1	0	3	58	42	7	0	9
06083-Mérida	1.974	137	111	155	1.571	25.859	1.518	1.626	862	21.853
06084-Mirandilla	24	13	0	4	7	77	32	0	20	25
06085-Monesterio	178	33	29	24	92	698	73	164	75	386
06086-Montemolín	42	22	3	6	11	108	41	8	26	33
06087-Monterrubio de la Serena	72	29	9	6	28	135	37	29	16	53
06088-Montijo	387	58	36	43	250	1.982	337	410	201	1.034
06089-Morera, La	27	14	2	2	9	77	33	3	26	15
06090-Nava de Santiago, La	27	20	2	1	4	64	35	4	1	24
06091-Navalvillar de Pela	156	64	14	15	63	546	181	51	50	264
06092-Nogales	29	13	5	5	6	136	22	64	14	36
06093-Oliva de la Frontera	120	18	22	17	63	569	75	171	59	264
06094-Oliva de Mérida	37	17	3	7	10	173	68	44	45	16
06095-Olivenza	315	82	27	53	153	2.193	920	141	302	830
06096-Orellana de la Sierra	3	1	0	0	2	9	3	0	0	6
06097-Orellana la Vieja	86	19	6	9	52	321	74	45	110	92
06098-Palomas	15	11	0	0	4	31	20	0	0	11
06099-Parra, La	30	11	2	8	9	65	28	3	25	9
06100-Peñalsordo	14	4	2	1	7	29	4	6	2	17
06101-Peraleda del Zaucejo	17	9	3	1	4	85	55	24	2	4
06102-Puebla de Alcocer	42	22	3	1	16	192	79	28	2	83
06103-Puebla de la Calzada	171	30	12	36	93	1.015	169	91	287	468
06104-Puebla de la Reina	20	14	2	1	3	30	20	3	3	4
06107-Puebla de Obando	33	13	4	8	8	93	25	11	19	38
06108-Puebla de Sancho Pérez	62	10	15	9	28	1.194	24	51	46	1.073
06105-Puebla del Maestre	15	8	1	3	3	24	10	2	8	4
06106-Puebla del Prior	14	6	4	0	4	43	29	10	0	4
06902-Pueblonuevo del Guadiana	53	27	2	4	20	353	160	124	8	61
06109-Quintana de la Serena	133	9	48	13	63	574	17	302	42	213
06110-Reina	6	5	0	1	0	43	31	0	12	0
06111-Rena	12	8	1	1	2	22	17	1	2	2
06112-Retamal de Llerena	17	12	1	4	0	75	58	1	16	0
06113-Ribera del Fresno	103	41	7	14	41	572	69	44	65	394
06114-Risco	2	0	0	1	1	13	0	0	12	1
06115-Roca de la Sierra, La	51	26	4	6	15	139	62	8	14	55
06116-Salvaleón	39	12	6	5	16	173	17	23	20	113
06117-Salvatierra de los Barros	45	18	6	9	12	167	28	74	27	38
06119-San Pedro de Mérida	15	8	0	0	7	49	13	0	0	36
06123-San Vicente de Alcántara	181	34	47	18	82	868	74	469	97	228
06118-Sancti-Spiritus	3	1	0	0	2	19	5	0	0	14
06120-Santa Amalia	152	71	10	14	57	642	312	138	58	134
06121-Santa Marta	176	62	12	28	74	697	163	53	113	368
06122-Santos de Maimona, Los	212	55	22	30	105	852	167	112	125	448
06124-Segura de León	38	8	3	5	22	125	24	15	29	57
06125-Siruela	55	19	7	5	24	176	71	21	26	58
06126-Solana de los Barros	106	56	5	20	25	331	201	12	69	49
06127-Talarrubias	107	36	9	14	48	658	239	111	77	231
06128-Talavera la Real	183	53	21	19	90	1.048	396	240	45	367
06129-Táliga	17	10	2	3	2	68	50	2	13	3
06130-Tamurejo	3	1	1	0	1	26	1	1	0	24
06131-Torre de Miguel Sesmero	45	15	5	6	19	348	22	213	30	83
06132-Torremayor	23	13	3	1	6	222	154	21	16	31
06133-Torremejía	58	26	4	7	21	243	53	108	41	41
06134-Trasierra	12	5	0	2	5	28	11	0	8	9
06135-Trujillanos	38	3	4	4	27	194	5	30	30	129
06136-Usagre	55	31	2	10	12	168	87	13	41	27
06137-Valdecaballeros	36	8	3	13	12	346	15	199	104	28
06901-Valdelacalzada	110	62	4	13	31	704	441	25	102	136
06138-Valdetorres	30	16	3	3	8	140	69	20	7	44
06139-Valencia de las Torres	21	15	1	2	3	78	62	1	6	9
06140-Valencia del Mombuey	8	1	3	1	3	37	2	23	3	9
06141-Valencia del Ventoso	32	7	8	2	15	94	11	28	18	37
06146-Valle de la Serena	25	9	1	3	12	55	23	1	13	18
06147-Valle de Matamoros	4	1	0	2	1	10	1	0	7	2
06148-Valle de Santa Ana	20	8	1	3	8	61	18	5	16	22
06142-Valverde de Burguillos	10	1	5	2	2	46	2	36	5	3
06143-Valverde de Leganés	130	25	18	20	67	633	202	83	89	259
06144-Valverde de Llerena	6	1	1	1	3	12	1	3	5	3

Empresas en alta en Extremadura por municipio de residencia y sector de actividad

PROVINCIA DE BADAJOZ

	NÚMERO DE EMPRESAS					NÚMERO DE TRABAJADORES				
	TOTAL	SECTOR DE ACTIVIDAD				TOTAL	SECTOR DE ACTIVIDAD			
		Agricultura	Industria	Construcción	Servicios		Agricultura	Industria	Construcción	Servicios
06145-Valverde de Mérida	15	8	1	1	5	70	46	5	6	13
06149-Villafranca de los Barros	408	99	37	52	220	2.950	248	870	217	1.615
06150-Villagarcía de la Torre	16	5	2	5	4	44	6	3	22	13
06151-Villagonzalo	28	12	4	5	7	87	46	19	8	14
06152-Villalba de los Barros	38	17	3	6	12	209	51	8	66	84
06153-Villanueva de la Serena	858	222	60	93	483	6.540	2.178	666	540	3.156
06154-Villanueva del Fresno	77	29	8	8	32	264	55	37	25	147
06156-Villar de Rena	60	41	2	7	10	246	197	11	12	26
06155-Villar del Rey	69	26	7	11	25	232	76	38	53	65
06157-Villarta de los Montes	6	3	0	0	3	9	5	0	0	4
06158-Zafra	558	29	47	41	441	3.600	65	874	201	2.460
06159-Zahínos	81	31	10	7	33	279	138	44	35	62
06160-Zalamea de la Serena	98	12	11	15	60	379	19	38	38	284
06162-Zarza, La	98	19	11	19	49	339	100	25	62	152
06161-Zarza-Capilla	9	3	1	0	5	71	3	44	0	24

Empresas en alta en Extremadura por municipio de residencia y sector de actividad

PROVINCIA DE CÁCERES

	NÚMERO DE EMPRESAS					NÚMERO DE TRABAJADORES				
	TOTAL	SECTOR DE ACTIVIDAD				TOTAL	SECTOR DE ACTIVIDAD			
		Agricultura	Industria	Construcción	Servicios		Agricultura	Industria	Construcción	Servicios
10001-Abadía	3	0	0	1	2	5	0	0	1	4
10002-Abertura	7	2	0	0	5	10	2	0	0	8
10003-Acebo	22	3	2	3	14	50	4	5	4	37
10004-Acehúche	23	8	6	2	7	53	12	22	2	17
10005-Aceituna	9	2	0	3	4	26	6	0	8	12
10006-Ahigal	32	6	3	4	19	98	20	26	6	46
10903-Alagón del Río	20	6	5	2	7	86	15	34	19	18
10007-Albalá	14	3	0	4	7	88	3	0	11	74
10008-Alcántara	49	22	2	6	19	184	45	9	10	120
10009-Alcollarín	8	7	0	1	0	38	37	0	1	0
10010-Alcuéscar	72	18	3	11	40	215	52	3	48	112
10012-Aldea del Cano	18	8	1	2	7	61	20	5	6	30
10013-Aldea del Obispo, La	9	6	0	1	2	15	12	0	1	2
10011-Aldeacentenera	33	16	3	7	7	172	45	8	78	41
10014-Aldeanueva de la Vera	42	21	0	5	16	84	33	0	16	35
10015-Aldeanueva del Camino	29	2	10	0	17	157	2	38	0	117
10016-Aldehuela de Jerte	9	4	1	2	2	14	9	1	2	2
10017-Alía	41	29	1	2	9	117	94	1	3	19
10018-Aliseda	53	19	8	4	22	150	64	28	12	46
10019-Almaraz	52	5	12	10	25	1.591	7	878	217	489
10020-Almoharín	60	19	8	8	25	270	42	113	31	84
10021-Arroyo de la Luz	122	21	9	30	62	509	51	23	160	275
10023-Arroyomolinos	16	9	2	1	4	39	27	2	1	9
10022-Arroyomolinos de la Vera	6	2	0	2	2	13	2	0	2	9
10024-Baños de Montemayor	33	0	5	5	23	149	0	32	13	104
10025-Barrado	7	2	0	1	4	17	5	0	4	8
10026-Belvis de Monroy	9	3	0	0	6	41	6	0	0	35
10027-Benquerencia	1	0	1	0	0	1	0	1	0	0
10028-Berrocalejo	3	1	0	0	2	4	2	0	0	2
10029-Berzocana	26	15	2	3	6	51	33	5	6	7
10030-Bohonal de Ibor	11	1	1	1	8	87	2	1	2	82
10031-Botija	7	2	2	0	3	7	2	2	0	3
10032-Brozás	84	37	11	12	24	206	72	33	30	71
10033-Cabañas del Castillo	15	7	1	2	5	27	11	3	3	10
10034-Cabezabellosa	5	1	0	2	2	18	1	0	15	2
10035-Cabezuela del Valle	97	45	2	6	44	293	78	25	37	153
10036-Cabrero	8	4	3	0	1	14	4	5	0	5
10037-Cáceres	3.240	182	137	295	2.626	35.325	690	1.762	2.200	30.673
10038-Cachorrilla	4	4	0	0	0	6	6	0	0	0
10039-Cadalso	4	1	0	0	3	19	11	0	0	8
10040-Calzadilla	13	7	1	2	3	55	22	1	29	3
10041-Caminomorisco	27	2	2	4	19	72	13	7	6	46
10042-Campillo de Deleitosa	1	0	0	0	1	1	0	0	0	1
10043-Campo Lugar	52	38	3	3	8	228	190	9	9	20
10044-Cañamero	61	13	13	6	29	221	21	43	13	144
10045-Cañaveral	32	4	5	3	20	102	8	49	4	41
10046-Carbajo	6	2	1	0	3	39	3	1	0	35
10047-Carcaboso	46	9	6	12	19	146	21	21	53	51
10048-Carrascalejo	12	5	2	3	2	36	9	2	18	7
10049-Casar de Cáceres	124	13	25	24	62	1.173	22	464	101	586
10050-Casar de Palomero	30	12	2	1	15	112	25	2	3	82
10051-Casares de las Hurdes	4	0	0	2	2	24	0	0	3	21
10052-Casas de Don Antonio	4	0	0	0	4	43	0	0	0	43
10053-Casas de Don Gómez	9	1	1	2	5	57	1	5	36	15
10056-Casas de Millán	13	10	0	1	2	19	16	0	1	2
10057-Casas de Miravete	3	2	0	0	1	6	5	0	0	1
10054-Casas del Castañar	16	4	0	2	10	40	5	0	2	33
10055-Casas del Monte	18	2	1	5	10	169	8	116	25	20
10058-Casatejada	49	25	7	4	13	303	125	101	7	70
10059-Casillas de Coria	8	6	0	2	0	15	8	0	7	0
10060-Castañar de Ibor	34	11	2	5	16	84	22	3	11	48
10061-Ceclavín	46	17	5	12	12	255	39	9	187	20
10062-Cedillo	16	3	1	6	6	79	4	1	29	45
10063-Cerezo	0	0	0	0	0	0	0	0	0	0
10064-Cilleros	37	15	1	8	13	82	39	1	24	18
10065-Collado	20	15	0	1	4	152	35	0	1	116
10066-Conquista de la Sierra	5	3	0	0	2	9	4	0	0	5
10067-Coria	369	44	23	42	260	2.633	73	177	433	1.950
10068-Cuacos de Yuste	58	20	12	4	22	372	55	184	12	121
10069-Cumbre, La	21	9	0	4	8	86	18	0	34	34
10070-Deleitosa	24	5	5	3	11	77	12	15	10	40
10071-Descargamaría	5	1	1	1	2	8	4	1	1	2
10072-Eljas	17	1	4	4	8	67	1	43	6	17
10073-Escorial	23	10	5	5	3	51	15	16	9	11
10075-Fresnedoso de Ibor	5	4	0	0	1	8	4	0	0	4

Empresas en alta en Extremadura por municipio de residencia y sector de actividad

PROVINCIA DE CÁCERES

	NÚMERO DE EMPRESAS					NÚMERO DE TRABAJADORES				
	TOTAL	SECTOR DE ACTIVIDAD				TOTAL	SECTOR DE ACTIVIDAD			
		Agricultura	Industria	Construcción	Servicios		Agricultura	Industria	Construcción	Servicios
10076-Galisteo	30	20	3	1	6	118	53	20	3	42
10077-Garciaz	23	16	1	2	4	53	38	1	9	5
10078-Garganta, La	6	1	0	4	1	9	1	0	7	1
10079-Garganta la Olla	16	3	1	2	10	35	4	1	2	28
10080-Gargantilla	5	1	0	1	3	6	1	0	1	4
10081-Gargüera	9	8	0	0	1	13	12	0	0	1
10082-Garrovillas de Alconétar	37	14	2	8	13	57	17	2	19	19
10083-Garvín	6	5	0	0	1	14	13	0	0	1
10084-Gata	33	10	3	7	13	255	91	11	11	142
10085-Gordo, El	12	1	2	2	7	149	1	94	6	48
10086-Granja, La	8	4	2	1	1	33	15	14	2	2
10087-Guadalupe	66	11	5	7	43	263	41	9	20	193
10088-Guijo de Coria	5	2	1	1	1	11	6	1	3	1
10089-Guijo de Galisteo	47	15	2	6	24	135	27	4	23	81
10090-Guijo de Granadilla	12	5	1	1	5	34	11	1	4	18
10091-Guijo de Santa Bárbara	9	2	1	0	6	12	5	1	0	6
10092-Herguijuela	10	4	0	1	5	18	5	0	2	11
10093-Hernán-Pérez	7	2	0	3	2	9	2	0	5	2
10094-Herrera de Alcántara	15	8	1	1	5	65	18	23	1	23
10095-Herreruela	19	13	2	1	3	81	24	32	1	24
10096-Hervás	119	4	11	15	89	472	7	109	39	317
10097-Higuera	1	0	0	1	0	3	0	0	3	0
10098-Hinojal	13	4	0	5	4	23	4	0	15	4
10099-Holguera	16	9	0	1	6	24	11	0	6	7
10100-Hoyos	20	3	2	2	13	48	7	5	7	29
10101-Huélagá	3	1	0	0	2	7	2	0	0	5
10102-Ibahernando	15	6	2	5	2	24	9	5	8	2
10103-Jaraicejo	21	7	2	2	10	79	24	2	5	48
10104-Jaraíz de la Vera	186	45	27	19	95	602	113	121	64	304
10105-Jarandilla de la Vera	107	21	8	16	62	394	40	27	68	259
10106-Jarilla	4	0	0	1	3	10	0	0	1	9
10107-Jerte	37	14	1	4	18	91	34	4	12	41
10108-Ladrillar	4	0	0	2	2	7	0	0	3	4
10109-Logrosán	101	49	9	7	36	508	204	25	17	262
10110-Losar de la Vera	76	17	7	7	45	307	31	34	23	219
10111-Madrigal de la Vera	59	15	3	10	31	202	50	9	20	123
10112-Madrigalejo	56	21	5	6	24	764	628	32	15	89
10113-Madroñera	56	19	5	9	23	136	32	7	26	71
10114-Majadas	25	9	4	4	8	217	43	62	97	15
10115-Malpartida de Cáceres	114	6	18	16	74	630	7	115	121	387
10116-Malpartida de Plasencia	157	42	21	33	61	1.234	475	399	113	247
10117-Marchagaz	4	2	0	2	0	7	3	0	4	0
10118-Mata de Alcántara	9	2	0	2	5	21	3	0	4	14
10119-Membrío	20	9	3	3	5	75	31	5	8	31
10120-Mesas de Ibor	2	1	0	1	0	2	1	0	1	0
10121-Miajadas	350	69	37	40	204	1.903	132	674	194	903
10122-Millanes	6	2	1	1	2	23	3	2	1	17
10123-Mirabel	12	1	4	3	4	82	9	11	47	15
10124-Mohedas de Granadilla	23	1	3	8	11	126	1	16	22	87
10125-Monroy	34	21	2	3	8	63	42	6	5	10
10126-Montánchez	56	5	12	11	28	208	6	59	28	115
10127-Montehermoso	193	37	23	32	101	719	85	142	92	400
10128-Moraleja	236	36	27	31	142	1.033	76	153	132	672
10129-Morcillo	8	4	0	1	3	11	7	0	1	3
10130-Navaconcejo	66	19	2	8	37	217	23	13	48	133
10131-Navalmoral de la Mata	509	29	36	51	393	3.780	107	821	275	2.577
10132-Navalvillar de Ibor	5	1	1	1	2	8	2	1	2	3
10133-Navas del Madroño	36	13	4	8	11	76	28	11	19	18
10134-Navezuelas	11	1	0	3	7	29	1	0	17	11
10135-Nuñomoral	23	1	1	9	12	90	1	6	39	44
10136-Oliva de Plasencia	19	16	0	0	3	31	26	0	0	5
10137-Palomero	8	3	1	1	3	21	14	2	1	4
10138-Pasarón de la Vera	19	9	1	3	6	35	18	2	6	9
10139-Pedroso de Acim	8	4	1	0	3	36	10	16	0	10
10140-Peraleda de la Mata	58	26	9	6	17	375	54	221	29	71
10141-Peraleda de San Román	9	3	0	3	3	21	3	0	15	3
10142-Perales del Puerto	22	8	4	2	8	97	60	5	19	13
10143-Pescueza	8	5	1	1	1	21	8	2	1	10
10144-Pesga, La	17	4	0	2	11	45	14	0	5	26
10145-Piedras Albas	2	0	0	1	1	10	0	0	3	7
10146-Pinofranqueado	58	18	1	8	31	366	61	2	48	255
10147-Piornal	30	9	2	5	14	65	10	9	18	28
10148-Plasencia	1.254	63	83	155	953	9.847	249	905	1.060	7.633
10149-Plasenzuela	10	1	1	2	6	98	9	1	4	84
10150-Portaje	13	9	0	1	3	23	15	0	5	3

Empresas en alta en Extremadura por municipio de residencia y sector de actividad

PROVINCIA DE CÁCERES

	NÚMERO DE EMPRESAS					NÚMERO DE TRABAJADORES				
	TOTAL	SECTOR DE ACTIVIDAD				TOTAL	SECTOR DE ACTIVIDAD			
		Agricultura	Industria	Construcción	Servicios		Agricultura	Industria	Construcción	Servicios
10151-Portezuelo	12	8	0	2	2	30	14	0	10	6
10152-Pozuelo de Zarcón	14	4	4	2	4	64	6	35	14	9
10905-Pueblonuevo de Miramonte	13	8	2	1	2	22	12	4	1	5
10153-Puerto de Santa Cruz	5	2	0	1	2	16	2	0	10	4
10154-Rebollar	8	6	0	0	2	10	7	0	0	3
10155-Riolobos	32	15	3	2	12	93	26	21	9	37
10156-Robledillo de Gata	7	1	0	0	6	11	3	0	0	8
10157-Robledillo de la Vera	8	3	0	0	5	13	4	0	0	9
10158-Robledillo de Trujillo	7	2	1	2	2	72	8	1	3	60
10159-Robledollano	9	3	1	1	4	10	3	1	1	5
10160-Romangordo	9	2	1	3	3	186	3	157	4	22
10901-Rosalejo	49	27	3	5	14	205	151	5	12	37
10161-Ruanes	5	2	1	1	1	8	2	1	2	3
10162-Salorino	27	20	1	3	3	66	52	1	10	3
10163-Salvatierra de Santiago	8	2	3	1	2	32	3	23	2	4
10164-San Martín de Trevejo	20	3	1	4	12	43	16	1	5	21
10165-Santa Ana	7	3	0	3	1	23	6	0	16	1
10166-Santa Cruz de la Sierra	11	4	2	0	5	59	9	43	0	7
10167-Santa Cruz de Paniagua	15	11	0	1	3	86	21	0	22	43
10168-Santa Marta de Magasca	8	7	1	0	0	28	26	2	0	0
10169-Santiago de Alcántara	9	3	0	3	3	96	13	0	30	53
10170-Santiago del Campo	4	1	1	1	1	52	1	49	1	1
10171-Santibáñez el Alto	10	6	1	1	2	28	18	3	5	2
10172-Santibáñez el Bajo	16	4	2	2	8	40	9	8	2	21
10173-Saucedilla	25	11	3	4	7	183	71	84	19	9
10174-Segura de Toro	3	0	0	2	1	14	0	0	6	8
10175-Serradilla	34	13	4	6	11	86	41	7	15	23
10176-Serrejón	18	11	1	1	5	52	26	1	2	23
10177-Sierra de Fuentes	27	1	3	11	12	75	2	6	29	38
10178-Talaván	19	6	0	8	5	81	14	0	45	22
10179-Talaveruela de la Vera	5	0	0	2	3	8	0	0	4	4
10180-Talayuela	228	81	10	28	109	1.952	956	109	289	598
10181-Tejeda de Tiétar	20	9	0	4	7	107	75	0	19	13
10904-Tiétar	25	12	3	1	9	170	51	4	1	114
10182-Toril	15	11	1	0	3	81	71	4	0	6
10183-Tornavacas	33	16	1	8	8	59	30	2	9	18
10184-Torno, El	28	11	2	4	11	89	14	6	10	59
10187-Torre de Don Miguel	9	1	0	2	6	46	1	0	4	41
10188-Torre de Santa María	14	3	2	2	7	56	13	11	7	25
10185-Torrecilla de los Angeles	14	4	1	2	7	266	6	9	44	207
10186-Torrecillas de la Tiesa	49	21	4	11	13	246	42	27	52	125
10190-Torrejón el Rubio	32	21	1	3	7	76	41	2	15	18
10189-Torrejoncillo	73	19	6	18	30	336	61	24	82	169
10191-Torremenga	15	3	1	6	5	57	8	1	41	7
10192-Torremocha	9	4	1	2	2	16	6	2	5	3
10193-Torreorgaz	41	4	5	17	15	153	5	10	65	73
10194-Torrequemada	18	2	7	2	7	48	2	30	2	14
10195-Trujillo	405	72	43	44	246	2.465	134	576	254	1.501
10196-Valdastillas	18	8	0	0	10	195	13	0	0	182
10197-Valdecañas de Tajo	3	1	0	2	0	3	1	0	2	0
10198-Valdefuentes	33	10	3	4	16	278	12	4	11	251
10199-Valdehúncar	3	1	0	1	1	8	1	0	2	5
10200-Valdelacasa de Tajo	12	5	3	1	3	20	12	3	2	3
10201-Valdemorales	3	1	0	1	1	41	9	0	1	31
10202-Valdeobispo	17	9	0	3	5	34	15	0	11	8
10203-Valencia de Alcántara	189	46	14	16	113	596	121	52	50	373
10204-Valverde de la Vera	15	8	0	3	4	28	9	0	6	13
10205-Valverde del Fresno	56	16	4	7	29	196	60	11	30	95
10902-Vegaviana	10	3	0	1	6	36	21	0	3	12
10206-Viandar de la Vera	4	0	1	3	0	15	0	8	7	0
10207-Villa del Campo	4	2	0	1	1	4	2	0	1	1
10208-Villa del Rey	3	3	0	0	0	6	6	0	0	0
10209-Villamesías	8	6	0	0	2	24	9	0	0	15
10210-Villamiel	15	8	2	1	4	36	27	2	1	6
10211-Villanueva de la Sierra	15	8	2	3	2	36	18	11	5	2
10212-Villanueva de la Vera	85	29	6	12	38	280	66	25	63	126
10213-Villar del Pedroso	26	11	1	4	10	51	20	3	15	13
10214-Villar de Plasencia	13	6	1	0	6	21	6	4	0	11
10215-Villasbuenas de Gata	13	4	1	0	8	44	17	1	0	26
10216-Zarza de Granadilla	61	10	8	8	35	174	18	57	16	83
10217-Zarza de Montánchez	10	4	1	2	3	11	4	2	2	3
10218-Zarza la Mayor	28	11	2	4	11	95	48	6	12	29
10219-Zorita	40	26	2	2	10	173	111	2	25	35