

Empresas dadas de alta en la Seguridad Social en Extremadura

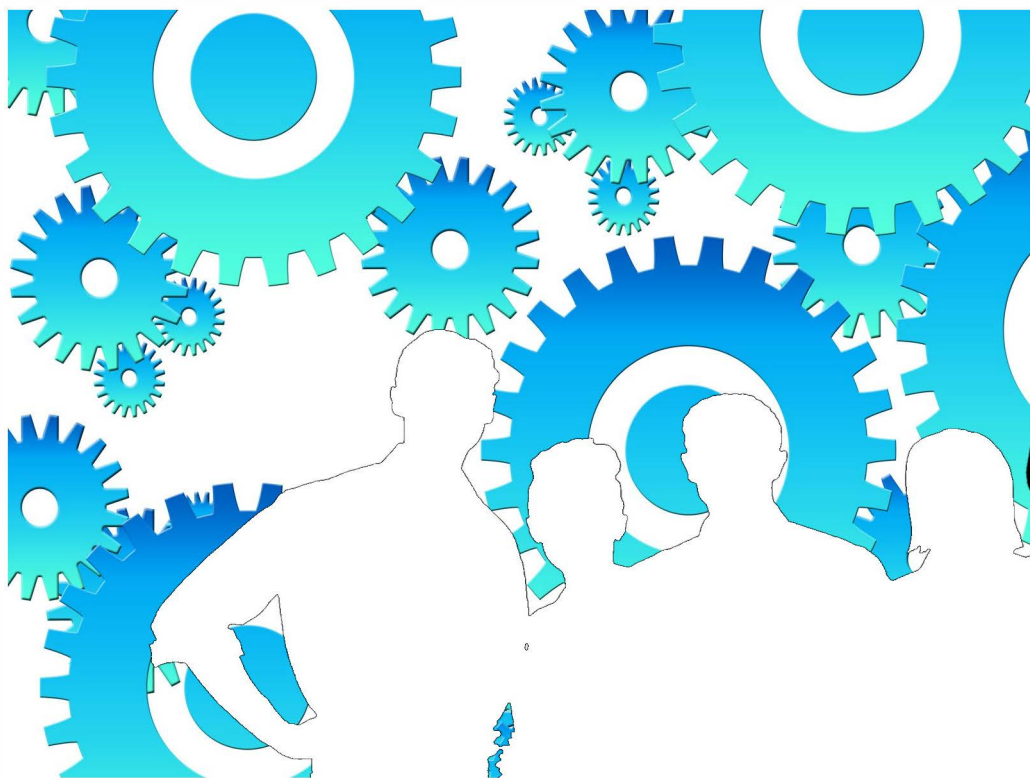

Marzo 2021

ieex
Instituto de Estadística
de Extremadura

JUNTA DE EXTREMADURA

NOTAS ACLARATORIAS:

Se recoge la información relativa a empresas en alta laboral que figuran inscritas en la Seguridad Social.

La información de este apartado se ha obtenido a partir del fichero de Cuentas de Cotización de la Seguridad Social por cuenta ajena con excepción del Sistema Especial de Empleados de Hogar, siguiendo la metodología que utiliza el Ministerio de Inclusión, Seguridad Social y Migraciones.

Bajo una Cuenta de Cotización figuran agrupados los trabajadores afiliados que pertenecen a una misma empresa, desarrollan su actividad laboral en una misma provincia y sus características frente a la cotización son homogéneas.

En esta publicación una empresa agrupa todas las Cuentas de Cotización con el mismo número de Identificación Fiscal.

A cada empresa se le ha asignado la actividad económica asociada a su cuenta de cotización, cuando sólo tiene una, o a la cuenta de cotización con más trabajadores, cuando tiene varias. Siguiendo la metodología que utiliza el Ministerio de Inclusión, Seguridad Social y Migraciones, se excluye del sector servicios "Administración Pública y defensa; Seguridad Social obligatoria".

Los datos para Extremadura y para cada provincia corresponden a las empresas que tienen algún centro de trabajo en el respectivo territorio. Dado que una misma empresa puede tener centros de trabajo en las dos provincias, la suma de los datos de las empresas de Badajoz y Cáceres no tiene por qué coincidir con la cifra para Extremadura. La misma reflexión se aplica a los resultados municipales.

El tamaño de la empresa corresponde con el número de trabajadores por territorio que tiene la empresa.

ÍNDICE

Empresas en alta en Extremadura.....	4
1. Según provincia y tamaño de la empresa	4
2. Según provincia y sector de la empresa	4
3. Según provincia y actividad económica de la empresa	5
4. Según tamaño de la localidad y sector de la empresa	6
Empresas en alta en Extremadura por municipio de residencia y sector de actividad.....	7
Provincia de Badajoz.....	7
Provincia de Cáceres.....	10

Empresas en alta en el régimen General en Extremadura.

30.975

1. Empresas en alta en Extremadura según provincia y tamaño de la empresa

TAMAÑO	NÚMERO DE EMPRESAS			NÚMERO DE TRABAJADORES		
	Badajoz	Cáceres	Extremadura	Badajoz	Cáceres	Extremadura
1-2 trab.	11.273	7.225	18.097	15.016	9.488	23.950
3-5 trab.	4.432	2.494	6.765	16.490	9.319	25.190
6-9 trab.	1.783	1.060	2.738	12.781	7.665	19.705
10-25 trab.	1.534	827	2.238	22.587	12.085	32.910
26-49 trab.	392	229	605	13.572	7.814	20.931
50-249 trab.	312	190	471	29.995	18.000	44.958
250-499 trab.	17	14	47	5.734	4.724	15.942
500 o más trab.	13	4	14	26.573	12.537	40.794
Total	19.756	12.043	30.975	142.748	81.632	224.380

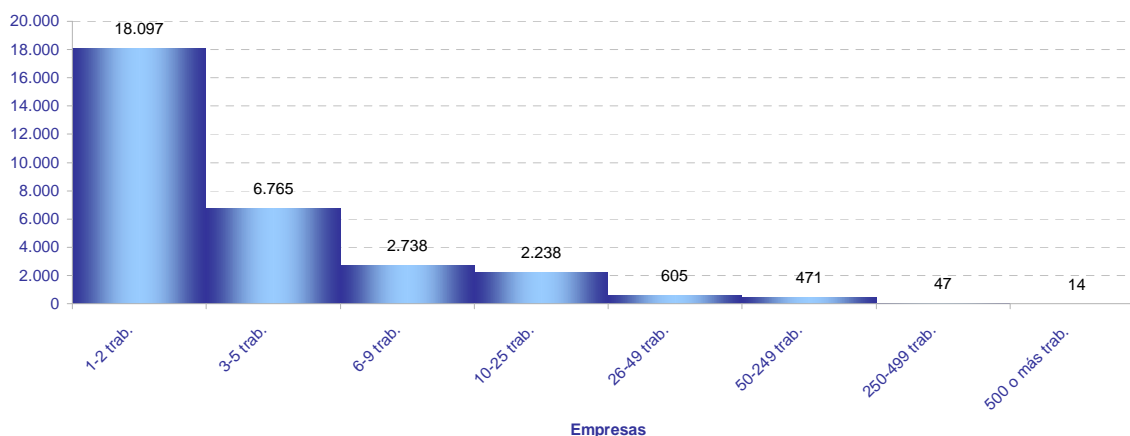

2. Empresas en alta en Extremadura según provincia y sector de la empresa

SECTOR	NÚMERO DE EMPRESAS			NÚMERO DE TRABAJADORES			TRAB / EMP
	Badajoz	Cáceres	Extremadura	Badajoz	Cáceres	Extremadura	Extrem.
Agricultura	3.988	2.262	6.201	14.417	6.838	21.391	3,4
Industria	1.713	940	2.592	17.306	9.876	27.216	10,5
Construcción	1.982	1.513	3.404	9.969	8.018	17.813	5,2
Servicios	12.073	7.328	18.778	101.056	56.900	157.960	8,4
Total	19.756	12.043	30.975	142.748	81.632	224.380	7,2

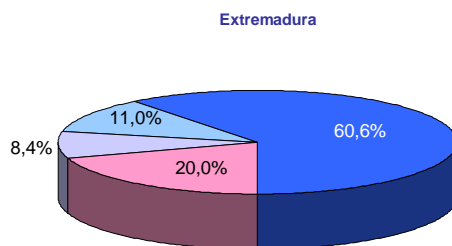
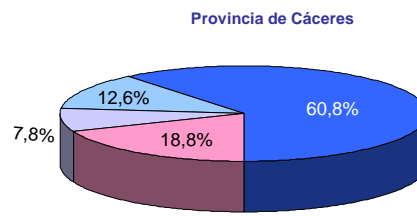
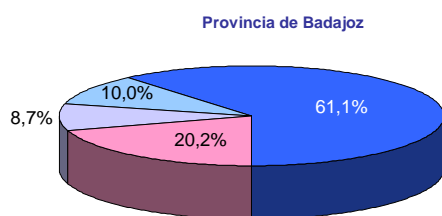

■ Agricultura ■ Industria ■ Construcción ■ Servicios

3. Empresas en alta en Extremadura según provincia y actividad económica de la empresa

SECC	NÚMERO DE EMPRESAS			NÚMERO DE TRABAJADORES			TRAB / EMP
	Badajoz	Cáceres	Extremadura	Badajoz	Cáceres	Extremadura	
A	3.988	2.262	6.201	14.417	6.838	21.391	3,4
B	65	26	88	500	232	731	8,3
C	1.508	827	2.296	13.963	7.433	21.404	9,3
D	69	29	92	670	752	1.431	15,6
E	71	58	116	2.173	1.459	3.650	31,5
F	1.982	1.513	3.404	9.969	8.018	17.813	5,2
G	4.788	2.648	7.207	24.710	11.653	36.349	5,0
H	858	418	1.256	6.312	2.710	9.009	7,2
I	1.721	1.370	3.067	8.271	6.029	14.297	4,7
J	217	115	307	2.199	1.098	3.290	10,7
K	286	183	434	2.726	1.390	4.127	9,5
L	165	91	256	293	164	457	1,8
M	1.057	583	1.599	5.930	3.056	9.208	5,8
N	643	355	875	10.459	5.491	15.890	18,2
P	397	245	624	10.247	6.804	16.912	27,1
Q	803	527	1.270	24.668	15.695	40.377	31,8
R	298	203	490	1.668	862	2.521	5,1
S	744	468	1.176	3.464	1.812	5.280	4,5
T	94	121	214	107	135	240	1,1
U	2	1	3	2	1	3	1,0

A Agricultura, ganadería, silvicultura y pesca

B Industrias extractivas

C Industria manufacturera

D Suministro de energía eléctrica, gas, vapor y aire acondicionado

E Suministro de agua, actividades de saneamiento, gestión de residuos y descontaminación

F Construcción

G Comercio al por mayor y al por menor; reparación de vehículos de motor y motocicletas

H Transporte y almacenamiento

I Hostelería

J Información y comunicaciones

K Actividades financieras y de seguros

L Actividades inmobiliarias

M Actividades profesionales, científicas y técnicas

N Actividades administrativas y servicios auxiliares

P Educación

Q Actividades sanitarias y de servicios sociales

R Actividades artísticas, recreativas y de entrenamiento

S Otros servicios

T Actividades de los hogares como empleadores de personal doméstico; actividades de los hogares como productores de bienes y servicios para uso propio

U Actividades de organizaciones y organismos extraterritoriales

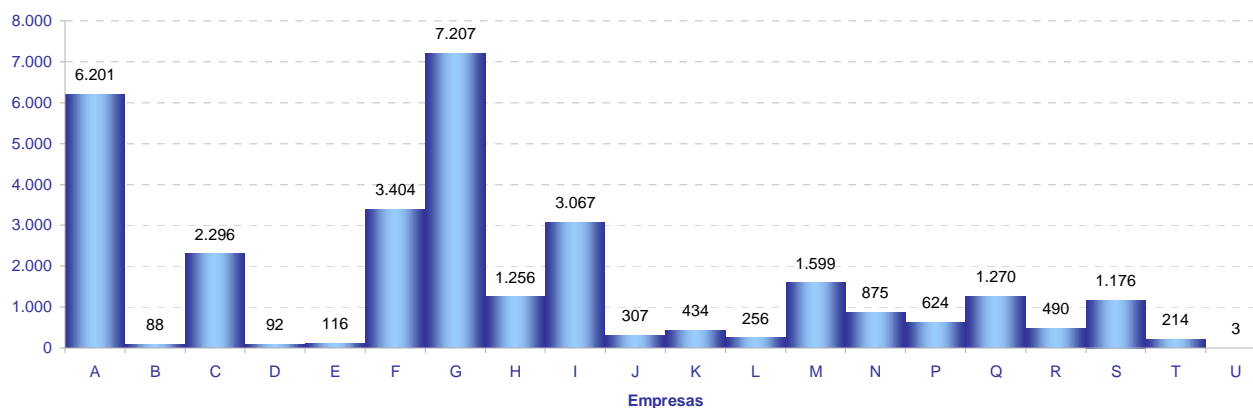

4. Empresas en alta en Extremadura según tamaño de la localidad y sector de la empresa

SECTOR	TAMAÑO		
	Rural	Intermedia	Urbana
Agricultura	2.348	2.510	1.456
Industria	570	1.068	1.041
Construcción	834	1.157	1.516
Servicios	2.235	4.909	12.420
Total	5.987	9.644	16.433

Población rural hasta 2.000 habitantes
Población intermedia desde 2.001 hasta 10.000 habitantes
Población urbana más de 10.000 habitantes

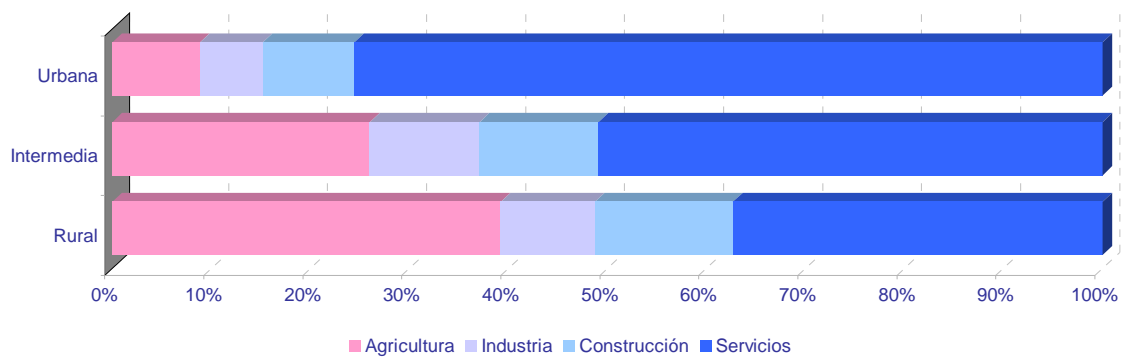
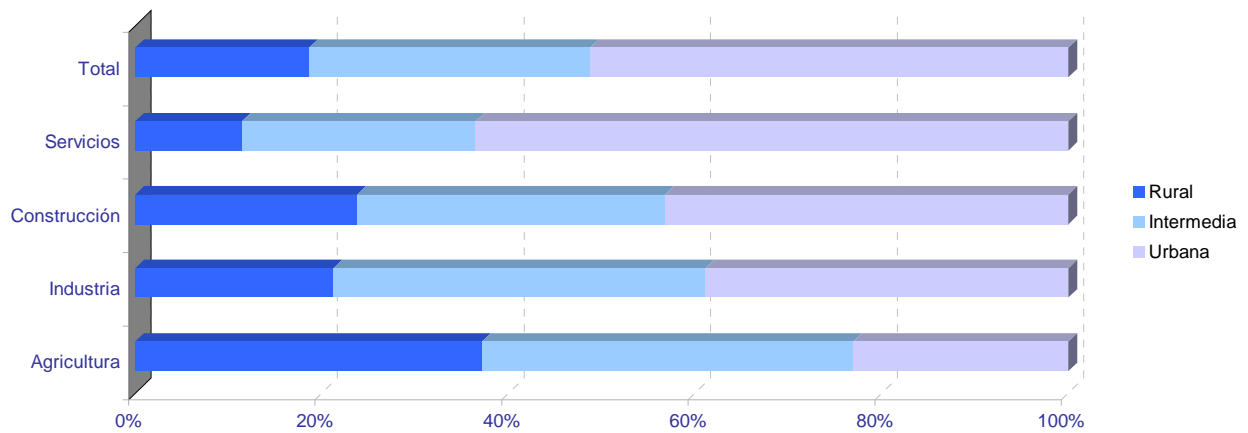

Empresas en alta en Extremadura por municipio de residencia y sector de actividad

PROVINCIA DE BADAJOZ

	NÚMERO DE EMPRESAS					NÚMERO DE TRABAJADORES				
	TOTAL	SECTOR DE ACTIVIDAD				TOTAL	SECTOR DE ACTIVIDAD			
		Agricultura	Industria	Construcción	Servicios		Agricultura	Industria	Construcción	Servicios
06001-Acedera	31	19	1	1	10	62	33	5	1	23
06002-Aceuchal	199	71	17	24	87	792	305	74	95	318
06003-Ahillones	16	5	0	2	9	65	11	0	12	42
06004-Alange	66	32	5	7	22	192	96	15	24	57
06005-Albuera, La	55	16	11	8	20	358	64	155	32	107
06006-Alburquerque	209	93	19	13	84	793	234	208	63	288
06007-Alconchel	43	23	5	5	10	120	48	28	22	22
06008-Alconera	7	0	5	1	1	139	0	129	9	1
06009-Aljucén	9	3	0	1	5	21	7	0	1	13
06010-Almendral	39	15	3	3	18	80	32	5	7	36
06011-Almendralejo	1.170	190	125	116	739	7.683	674	1.155	744	5.110
06012-Arroyo de San Serván	141	55	14	15	57	666	217	115	49	285
06013-Atalaya	2	1	0	0	1	31	1	0	0	30
06014-Azuaga	259	58	18	23	160	975	149	186	107	533
06015-Badajoz	4.367	261	224	304	3.578	44.600	1.392	2.149	2.149	38.910
06016-Barcarrota	79	25	7	8	39	339	52	16	54	217
06017-Baterno	2	2	0	0	0	2	2	0	0	0
06018-Benquerencia de la Serena	28	21	2	2	3	57	40	5	6	6
06019-Berlanga	64	17	9	7	31	143	48	20	12	63
06020-Bienvenida	45	20	10	2	13	397	40	54	3	300
06021-Bodonal de la Sierra	18	7	1	2	8	37	9	3	4	21
06022-Burguillos del Cerro	55	15	8	3	29	176	29	35	5	107
06023-Cabeza del Buey	153	52	12	7	82	1.060	79	61	13	907
06024-Cabeza la Vaca	20	3	7	3	7	64	7	38	7	12
06025-Calamonte	146	22	17	24	83	548	83	61	125	279
06026-Calera de León	31	9	6	4	12	101	28	52	5	16
06027-Calzadilla de los Barros	25	17	1	3	4	49	36	2	5	6
06028-Campanario	105	17	23	16	49	429	36	150	79	164
06029-Campillo de Llerena	48	24	1	7	16	147	72	2	26	47
06030-Capilla	6	5	0	0	1	16	5	0	0	11
06031-Carmonita	12	7	1	0	4	31	24	3	0	4
06032-Carrascalejo, El	1	1	0	0	0	2	2	0	0	0
06033-Casas de Don Pedro	35	11	1	7	16	99	34	2	17	46
06034-Casas de Reina	7	3	1	0	3	14	7	2	0	5
06035-Castilblanco	18	8	2	1	7	52	8	5	2	37
06036-Castuera	221	58	25	9	129	705	98	144	28	435
06042-Cheles	18	8	2	2	6	39	16	2	6	15
06037-Codosera, La	44	8	2	3	31	206	21	6	9	170
06038-Cordobilla de Lácara	20	9	3	0	8	52	25	5	0	22
06039-Coronada, La	28	11	2	7	8	92	39	5	21	27
06040-Corte de Peleas	42	23	2	2	15	156	106	9	4	37
06041-Cristina	11	5	3	0	3	36	11	22	0	3
06043-Don Álvaro	13	2	1	4	6	118	6	2	48	62
06044-Don Benito	1.199	166	101	127	805	10.149	1.124	1.361	650	7.014
06045-Entrín Bajo	18	10	3	1	4	38	20	8	4	6
06046-Esparragalejo	9	1	1	1	6	28	4	2	1	21
06047-Esparragosa de la Serena	21	10	4	2	5	41	17	16	3	5
06048-Esparragosa de Lares	30	15	3	6	6	52	22	4	12	14
06049-Feria	30	12	2	8	8	79	28	4	19	28
06050-Fregenal de la Sierra	145	21	26	14	84	933	45	332	44	512
06051-Fuenlabrada de los Montes	61	33	5	3	20	126	45	9	9	63
06052-Fuente de Cantos	162	42	16	20	84	744	84	76	81	503
06053-Fuente del Arco	24	10	1	2	11	74	25	4	5	40
06054-Fuente del Maestre	245	103	17	22	103	1.468	260	303	88	817
06055-Fuentes de León	48	15	8	7	18	154	29	56	25	44
06056-Garbayuela	14	4	1	4	5	30	8	2	10	10
06057-Garlitos	8	3	0	1	4	22	12	0	2	8
06058-Garrovilla, La	50	13	8	6	23	241	69	41	9	122
06059-Granja de Torrehermosa	69	20	5	9	35	239	73	7	39	120
06903-Guadiana	64	25	5	11	23	238	61	14	86	77
06060-Guareña	236	87	26	21	102	1.399	620	381	69	329
06061-Haba, La	26	3	5	6	12	124	4	79	19	22
06062-Helechosa de los Montes	15	6	0	4	5	47	28	0	13	6
06063-Herrera del Duque	99	29	7	10	53	359	62	101	30	166
06064-Higuera de la Serena	20	5	1	3	11	55	7	2	5	41
06065-Higuera de Llerena	5	4	0	1	0	25	24	0	1	0
06066-Higuera de Vargas	33	14	3	3	13	65	26	13	4	22
06067-Higuera la Real	72	14	15	8	35	414	55	249	16	94
06068-Hinojosa del Valle	15	8	0	2	5	114	10	0	55	49
06069-Hornachos	107	37	9	11	50	287	80	42	36	129
06070-Jerez de los Caballeros	309	66	37	30	176	2.403	320	1.086	108	889
06071-Lapa, La	7	6	0	0	1	15	14	0	0	1
06073-Llera	11	2	1	3	5	14	3	2	4	5
06074-Llerena	223	27	14	13	169	2.557	106	118	37	2.296
06072-Lobón	59	14	10	3	32	572	19	75	4	474

Empresas en alta en Extremadura por municipio de residencia y sector de actividad

PROVINCIA DE BADAJOZ

	NÚMERO DE EMPRESAS					NÚMERO DE TRABAJADORES				
	TOTAL	SECTOR DE ACTIVIDAD				TOTAL	SECTOR DE ACTIVIDAD			
		Agricultura	Industria	Construcción	Servicios		Agricultura	Industria	Construcción	Servicios
06075-Magacela	13	6	1	2	4	53	21	5	6	21
06076-Maguilla	24	12	3	3	6	68	41	9	9	9
06077-Malcocinado	7	5	2	0	0	7	5	2	0	0
06078-Malpartida de la Serena	7	2	0	0	5	35	2	0	0	33
06079-Manchita	21	12	0	5	4	54	30	0	16	8
06080-Medellín	64	32	9	4	19	183	74	19	11	79
06081-Medina de las Torres	16	6	2	4	4	25	6	5	7	7
06082-Mengabril	9	5	1	0	3	49	33	7	0	9
06083-Mérida	1.957	129	110	153	1.565	25.073	929	1.587	829	21.728
06084-Mirandilla	23	13	0	4	6	67	30	0	18	19
06085-Monesterio	173	35	28	20	90	732	81	165	59	427
06086-Montemolín	41	21	3	5	12	100	39	10	18	33
06087-Monterrubio de la Serena	78	36	8	5	29	141	46	29	14	52
06088-Montijo	374	51	36	43	244	1.813	239	390	182	1.002
06089-Morera, La	28	16	1	2	9	72	39	2	16	15
06090-Nava de Santiago, La	33	26	2	1	4	74	47	4	1	22
06091-Navalvillar de Pela	153	65	14	15	59	531	163	54	53	261
06092-Nogales	27	11	5	5	6	130	20	61	13	36
06093-Oliva de la Frontera	117	19	22	15	61	559	71	174	55	259
06094-Oliva de Mérida	36	16	3	7	10	194	71	46	60	17
06095-Olivenza	317	87	27	52	151	1.893	637	139	306	811
06096-Orellana de la Sierra	4	1	0	0	3	9	1	0	0	8
06097-Orellana la Vieja	79	12	6	10	51	256	20	45	101	90
06098-Palomas	12	8	0	0	4	35	24	0	0	11
06099-Parra, La	32	11	2	10	9	60	26	3	21	10
06100-Peñalsordo	15	5	2	1	7	31	5	7	2	17
06101-Peraleda del Zaucejo	18	10	3	1	4	88	57	25	2	4
06102-Puebla de Alcocer	40	20	3	1	16	148	36	29	2	81
06103-Puebla de la Calzada	163	21	12	35	95	896	69	101	281	445
06104-Puebla de la Reina	19	13	2	1	3	27	17	3	3	4
06107-Puebla de Obando	32	14	3	8	7	93	29	10	18	36
06108-Puebla de Sancho Pérez	61	10	15	9	27	1.167	18	55	48	1.046
06105-Puebla del Maestre	14	8	1	2	3	22	10	3	6	3
06106-Puebla del Prior	15	7	3	0	5	33	24	4	0	5
06902-Pueblonuevo del Guadiana	41	14	2	4	21	240	50	110	8	72
06109-Quintana de la Serena	132	8	46	13	65	570	18	298	42	212
06110-Reina	4	4	0	0	0	32	32	0	0	0
06111-Rena	7	2	1	1	3	8	2	1	2	3
06112-Retamal de Llerena	16	11	1	4	0	72	56	1	15	0
06113-Ribera del Fresno	104	44	8	13	39	564	78	45	56	385
06114-Risco	2	1	0	0	1	2	1	0	0	1
06115-Roca de la Sierra, La	50	28	3	5	14	138	64	7	13	54
06116-Salvaleón	35	10	6	3	16	156	15	23	7	111
06117-Salvatierra de los Barros	43	15	6	9	13	147	21	72	14	40
06119-San Pedro de Mérida	14	8	0	0	6	48	14	0	0	34
06123-San Vicente de Alcántara	182	35	48	17	82	860	76	462	94	228
06118-Sancti-Spiritus	2	0	0	0	2	14	0	0	0	14
06120-Santa Amalia	130	50	11	13	56	465	143	135	58	129
06121-Santa Marta	174	59	13	28	74	689	162	54	108	365
06122-Santos de Maimona, Los	213	62	21	28	102	872	215	105	114	438
06124-Segura de León	44	9	3	8	24	127	21	14	33	59
06125-Siruela	53	17	7	3	26	147	33	22	20	72
06126-Solana de los Barros	100	50	5	19	26	325	195	11	66	53
06127-Talarrubias	106	35	9	14	48	538	117	109	73	239
06128-Talavera la Real	181	52	20	19	90	884	277	206	48	353
06129-Táliga	16	10	1	3	2	67	49	1	14	3
06130-Tamurejo	2	0	1	0	1	23	0	1	0	22
06131-Torre de Miguel Sesmero	44	17	5	4	18	358	33	213	32	80
06132-Torremayor	24	14	3	1	6	131	61	21	16	33
06133-Torremejía	61	29	4	7	21	260	66	108	47	39
06134-Trasierra	9	2	0	2	5	33	6	0	19	8
06135-Trujillanos	38	3	4	4	27	198	5	30	30	133
06136-Usagre	56	32	2	10	12	161	82	13	40	26
06137-Valdecaballeros	34	7	2	14	11	281	15	127	111	28
06901-Valdelacalzada	83	33	4	14	32	399	134	25	98	142
06138-Valdetorres	27	13	2	3	9	105	41	13	7	44
06139-Valencia de las Torres	18	14	1	0	3	65	56	1	0	8
06140-Valencia del Mombuey	9	2	3	1	3	38	5	22	2	9
06141-Valencia del Ventoso	31	6	7	3	15	97	12	27	22	36
06146-Valle de la Serena	25	9	1	2	13	38	12	1	3	22
06147-Valle de Matamoros	4	1	0	2	1	10	2	0	6	2
06148-Valle de Santa Ana	21	9	1	3	8	56	17	5	11	23
06142-Valverde de Burguillos	9	1	5	1	2	43	2	36	2	3
06143-Valverde de Leganés	131	29	17	19	66	605	181	77	89	258
06144-Valverde de Llerena	5	1	1	0	3	8	1	3	0	4

Empresas en alta en Extremadura por municipio de residencia y sector de actividad

PROVINCIA DE BADAJOZ

	NÚMERO DE EMPRESAS					NÚMERO DE TRABAJADORES				
	TOTAL	SECTOR DE ACTIVIDAD				TOTAL	SECTOR DE ACTIVIDAD			
		Agricultura	Industria	Construcción	Servicios		Agricultura	Industria	Construcción	Servicios
06145-Valverde de Mérida	16	9	1	1	5	71	47	5	6	13
06149-Villafranca de los Barros	408	99	37	52	220	2.891	264	864	200	1.563
06150-Villagarcía de la Torre	16	4	2	5	5	34	4	3	13	14
06151-Villagonzalo	27	12	4	4	7	80	40	19	8	13
06152-Villalba de los Barros	44	24	3	5	12	266	108	8	65	85
06153-Villanueva de la Serena	737	121	59	90	467	4.792	555	662	517	3.058
06154-Villanueva del Fresno	79	32	8	7	32	274	69	38	21	146
06156-Villar de Rena	44	27	2	6	9	148	105	10	10	23
06155-Villar del Rey	65	26	5	11	23	231	73	36	59	63
06157-Villarta de los Montes	6	3	0	0	3	9	5	0	0	4
06158-Zafra	558	32	45	40	441	3.534	70	857	189	2.418
06159-Zahínos	80	34	10	7	29	265	150	43	15	57
06160-Zalamea de la Serena	97	11	11	15	60	370	19	38	39	274
06162-Zarza, La	101	23	11	19	48	290	48	28	64	150
06161-Zarza-Capilla	8	3	1	0	4	50	3	33	0	14

Empresas en alta en Extremadura por municipio de residencia y sector de actividad

PROVINCIA DE CÁCERES

	NÚMERO DE EMPRESAS					NÚMERO DE TRABAJADORES				
	TOTAL	SECTOR DE ACTIVIDAD				TOTAL	SECTOR DE ACTIVIDAD			
		Agricultura	Industria	Construcción	Servicios		Agricultura	Industria	Construcción	Servicios
10001-Abadía	3	1	0	0	2	8	4	0	0	4
10002-Abertura	7	2	0	0	5	10	2	0	0	8
10003-Acebo	20	1	2	4	13	48	1	5	5	37
10004-Acehúche	22	7	6	1	8	53	10	23	1	19
10005-Aceituna	7	1	0	2	4	27	8	0	7	12
10006-Ahigal	33	7	3	4	19	86	8	26	6	46
10903-Alagón del Río	19	5	5	2	7	83	13	34	18	18
10007-Albalá	14	3	0	4	7	81	3	0	7	71
10008-Alcántara	51	23	2	7	19	181	38	9	13	121
10009-Alcollarín	7	6	0	1	0	23	22	0	1	0
10010-Alcuéscar	72	19	3	9	41	221	70	3	36	112
10012-Aldea del Cano	18	8	1	2	7	62	20	5	7	30
10013-Aldea del Obispo, La	9	6	0	1	2	14	11	0	1	2
10011-Aldeacentenera	32	16	3	7	6	142	44	8	59	31
10014-Aldeanueva de la Vera	33	12	0	5	16	64	22	0	15	27
10015-Aldeanueva del Camino	29	2	10	0	17	155	2	36	0	117
10016-Aldehuela de Jerte	8	4	1	1	2	12	8	1	1	2
10017-Alía	43	30	1	3	9	115	90	1	5	19
10018-Aliseda	54	18	8	5	23	127	39	26	17	45
10019-Almaraz	50	5	12	9	24	1.988	9	1.108	226	645
10020-Almoharín	55	15	9	7	24	242	34	113	30	65
10021-Arroyo de la Luz	123	22	9	29	63	516	59	23	156	278
10023-Arroyomolinos	19	12	2	1	4	42	30	2	1	9
10022-Arroyomolinos de la Vera	8	4	0	2	2	18	8	0	2	8
10024-Baños de Montemayor	32	0	5	5	22	147	0	33	12	102
10025-Barrado	7	2	0	2	3	14	3	0	4	7
10026-Belvis de Monroy	9	3	0	0	6	40	6	0	0	34
10027-Benquerencia	1	0	1	0	0	1	0	1	0	0
10028-Berrocalejo	3	1	0	0	2	4	2	0	0	2
10029-Berzocana	27	16	2	3	6	54	36	5	5	8
10030-Bohonal de Ibor	12	1	1	1	9	87	2	1	2	82
10031-Botija	7	2	2	0	3	7	2	2	0	3
10032-Brozás	83	35	11	12	25	202	70	33	29	70
10033-Cabañas del Castillo	16	8	1	2	5	44	28	3	3	10
10034-Cabezabellosa	4	1	0	2	1	4	1	0	2	1
10035-Cabezuela del Valle	82	32	2	9	39	274	69	11	60	134
10036-Cabrero	6	1	3	1	1	10	1	5	1	3
10037-Cáceres	3.227	184	137	294	2.612	34.829	717	1.737	2.206	30.169
10038-Cachorrilla	3	3	0	0	0	5	5	0	0	0
10039-Cadalso	2	0	0	0	2	3	0	0	0	3
10040-Calzadilla	10	4	1	2	3	48	15	1	29	3
10041-Caminomorisco	27	1	2	5	19	68	1	7	14	46
10042-Campillo de Deleitosa	1	0	0	0	1	1	0	0	0	1
10043-Campo Lugar	38	26	3	2	7	95	60	9	7	19
10044-Cañamero	59	13	12	6	28	220	23	41	13	143
10045-Cañaveral	31	4	5	2	20	101	8	49	2	42
10046-Carbajo	6	2	1	0	3	41	3	2	0	36
10047-Carcaboso	43	7	6	11	19	134	22	21	41	50
10048-Carrascalejo	12	5	2	3	2	37	9	3	18	7
10049-Casar de Cáceres	124	13	26	24	61	1.118	22	424	100	572
10050-Casar de Palomero	29	11	2	1	15	106	26	2	3	75
10051-Casares de las Hurdes	4	0	0	2	2	24	0	0	3	21
10052-Casas de Don Antonio	5	1	0	0	4	40	1	0	0	39
10053-Casas de Don Gómez	9	1	1	2	5	55	1	5	35	14
10056-Casas de Millán	13	10	0	1	2	20	16	0	2	2
10057-Casas de Miravete	3	2	0	0	1	6	5	0	0	1
10054-Casas del Castañar	18	5	0	3	10	40	5	0	4	31
10055-Casas del Monte	18	2	1	5	10	168	12	110	25	21
10058-Casatejada	45	23	7	4	11	238	70	97	7	64
10059-Casillas de Coria	8	6	0	2	0	15	8	0	7	0
10060-Castañar de Ibor	37	13	2	5	17	89	23	4	12	50
10061-Ceclavín	45	16	5	12	12	265	38	8	200	19
10062-Cedillo	14	4	1	6	3	37	8	1	17	11
10063-Cerezo	0	0	0	0	0	0	0	0	0	0
10064-Cilleros	35	12	1	8	14	55	16	1	19	19
10065-Collado	15	10	0	1	4	141	24	0	1	116
10066-Conquista de la Sierra	6	4	0	0	2	11	6	0	0	5
10067-Coria	365	44	22	41	258	2.495	70	96	419	1.910
10068-Cuacos de Yuste	51	13	12	5	21	359	41	181	15	122
10069-Cumbre, La	21	9	0	4	8	82	19	0	34	29
10070-Deleitosa	25	6	5	3	11	76	14	14	9	39
10071-Descargamaría	5	1	1	1	2	9	5	1	1	2
10072-Eljas	17	1	4	4	8	66	1	41	4	20
10073-Escorial	21	9	5	4	3	41	14	10	5	12
10075-Fresnedoso de Ibor	5	4	0	0	1	7	4	0	0	3

Empresas en alta en Extremadura por municipio de residencia y sector de actividad

PROVINCIA DE CÁCERES

	NÚMERO DE EMPRESAS					NÚMERO DE TRABAJADORES				
	TOTAL	SECTOR DE ACTIVIDAD				TOTAL	SECTOR DE ACTIVIDAD			
		Agricultura	Industria	Construcción	Servicios		Agricultura	Industria	Construcción	Servicios
10076-Galisteo	33	21	3	1	8	103	36	20	3	44
10077-Garciaz	21	14	1	2	4	42	28	1	7	6
10078-Garganta, La	6	1	0	4	1	7	1	0	5	1
10079-Garganta la Olla	19	5	1	2	11	40	7	1	2	30
10080-Gargantilla	6	1	0	2	3	13	7	0	2	4
10081-Gargüera	9	8	0	0	1	14	13	0	0	1
10082-Garrovillas de Alconétar	38	15	2	8	13	57	18	2	18	19
10083-Garvín	6	5	0	0	1	14	13	0	0	1
10084-Gata	29	6	3	7	13	246	89	11	11	135
10085-Gordo, El	11	1	2	2	6	154	1	96	5	52
10086-Granja, La	6	2	2	1	1	30	11	14	3	2
10087-Guadalupe	66	13	4	7	42	275	52	8	21	194
10088-Guijo de Coria	5	1	1	1	2	6	1	1	2	2
10089-Guijo de Galisteo	46	13	2	7	24	126	15	5	25	81
10090-Guijo de Granadilla	12	5	1	1	5	34	10	1	4	19
10091-Guijo de Santa Bárbara	8	1	1	0	6	12	5	1	0	6
10092-Herguijuela	9	4	0	1	4	19	5	0	2	12
10093-Hernán-Pérez	8	3	0	3	2	20	15	0	3	2
10094-Herrera de Alcántara	14	8	1	1	4	76	35	22	1	18
10095-Herreruela	19	13	2	1	3	81	24	31	1	25
10096-Hervás	115	2	9	13	91	494	4	108	35	347
10097-Higuera	1	0	0	1	0	3	0	0	3	0
10098-Hinojal	13	4	0	5	4	23	4	0	15	4
10099-Holguera	16	9	0	1	6	19	10	0	2	7
10100-Hoyos	21	3	2	2	14	50	7	5	8	30
10101-Huélagá	2	1	0	0	1	5	1	0	0	4
10102-Ibahernando	14	5	2	5	2	25	8	6	9	2
10103-Jaraicejo	21	7	1	3	10	79	24	1	5	49
10104-Jaraíz de la Vera	180	37	27	20	96	577	69	125	70	313
10105-Jarandilla de la Vera	104	19	8	16	61	453	35	28	70	320
10106-Jarilla	6	1	0	1	4	13	2	0	1	10
10107-Jerte	41	16	1	4	20	99	30	2	12	55
10108-Ladrillar	3	1	0	1	1	7	3	0	1	3
10109-Logrosán	97	46	9	6	36	469	159	26	23	261
10110-Losar de la Vera	70	11	6	7	46	293	25	32	21	215
10111-Madrigal de la Vera	58	13	3	10	32	193	46	9	19	119
10112-Madrigalejo	53	18	4	6	25	480	347	29	15	89
10113-Madroñera	56	19	5	9	23	132	31	7	22	72
10114-Majadas	23	7	4	3	9	221	54	62	57	48
10115-Malpartida de Cáceres	116	7	18	17	74	623	11	109	120	383
10116-Malpartida de Plasencia	155	42	21	32	60	977	231	396	110	240
10117-Marchagaz	5	3	0	2	0	7	4	0	3	0
10118-Mata de Alcántara	9	2	0	2	5	22	3	0	4	15
10119-Membrío	22	10	3	4	5	83	34	5	8	36
10120-Mesas de Ibor	2	1	0	1	0	2	1	0	1	0
10121-Miajadas	319	43	37	40	199	1.782	66	640	191	885
10122-Millanes	5	2	0	1	2	18	3	0	1	14
10123-Mirabel	12	1	4	3	4	83	8	11	47	17
10124-Mohedas de Granadilla	24	4	3	6	11	133	17	16	16	84
10125-Monroy	33	20	2	3	8	60	39	6	4	11
10126-Montánchez	56	8	12	9	27	197	11	59	16	111
10127-Montehermoso	182	31	23	30	98	693	59	148	87	399
10128-Moraleja	229	35	27	29	138	981	83	140	101	657
10129-Morcillo	9	5	0	1	3	12	7	0	2	3
10130-Navaconcejo	71	21	2	12	36	202	28	6	40	128
10131-Navalmoral de la Mata	503	29	36	49	389	3.771	106	803	293	2.569
10132-Navalvillar de Ibor	5	1	1	1	2	8	2	1	2	3
10133-Navas del Madroño	37	14	4	8	11	78	30	11	19	18
10134-Navezuelas	9	0	0	2	7	15	0	0	4	11
10135-Nuñomoral	24	2	1	9	12	96	2	5	44	45
10136-Oliva de Plasencia	19	16	0	0	3	32	26	0	0	6
10137-Palomero	7	2	1	1	3	19	13	2	1	3
10138-Pasarón de la Vera	19	9	1	3	6	36	19	3	6	8
10139-Pedroso de Acim	7	4	1	0	2	33	10	16	0	7
10140-Peraleda de la Mata	58	27	7	6	18	380	63	222	26	69
10141-Peraleda de San Román	9	3	0	3	3	18	3	0	12	3
10142-Perales del Puerto	22	6	3	2	11	64	15	4	19	26
10143-Pescueza	9	6	1	1	1	23	9	2	1	11
10144-Pesga, La	15	1	0	3	11	34	2	0	8	24
10145-Piedras Albas	3	1	0	1	1	10	1	0	3	6
10146-Pinofrankeado	57	14	1	9	33	352	53	2	46	251
10147-Piornal	29	6	2	7	14	66	9	10	19	28
10148-Plasencia	1.251	63	82	155	951	9.685	246	879	1.034	7.526
10149-Plasenzuela	9	1	0	2	6	94	6	0	4	84
10150-Portaje	13	9	0	1	3	25	17	0	5	3

Empresas en alta en Extremadura por municipio de residencia y sector de actividad

PROVINCIA DE CÁCERES

	NÚMERO DE EMPRESAS					NÚMERO DE TRABAJADORES				
	TOTAL	SECTOR DE ACTIVIDAD				TOTAL	SECTOR DE ACTIVIDAD			
		Agricultura	Industria	Construcción	Servicios		Agricultura	Industria	Construcción	Servicios
10151-Portezuelo	11	7	0	2	2	26	13	0	7	6
10152-Pozuelo de Zarcón	16	6	4	1	5	58	9	34	5	10
10905-Pueblonuevo de Miramonte	12	7	2	1	2	22	11	5	1	5
10153-Puerto de Santa Cruz	4	2	0	1	1	14	2	0	10	2
10154-Rebollar	5	3	0	0	2	6	3	0	0	3
10155-Riolobos	32	15	3	2	12	89	21	22	9	37
10156-Robledillo de Gata	6	0	0	0	6	8	0	0	0	8
10157-Robledillo de la Vera	8	3	0	0	5	13	4	0	0	9
10158-Robledillo de Trujillo	6	2	1	1	2	70	9	1	2	58
10159-Robledollano	6	0	1	1	4	6	0	1	1	4
10160-Romangordo	8	2	1	3	2	93	3	67	4	19
10901-Rosalejo	43	23	3	5	12	157	103	5	13	36
10161-Ruanes	5	2	1	1	1	8	2	1	2	3
10162-Salorino	27	20	1	3	3	69	55	1	10	3
10163-Salvatierra de Santiago	8	2	3	1	2	32	3	23	2	4
10164-San Martín de Trevejo	18	1	1	4	12	32	1	1	9	21
10165-Santa Ana	7	3	0	3	1	23	5	0	17	1
10166-Santa Cruz de la Sierra	10	4	2	0	4	49	8	35	0	6
10167-Santa Cruz de Paniagua	12	8	0	1	3	87	14	0	26	47
10168-Santa Marta de Magasca	7	6	1	0	0	27	25	2	0	0
10169-Santiago de Alcántara	9	3	0	3	3	87	17	0	18	52
10170-Santiago del Campo	4	1	1	1	1	53	1	50	1	1
10171-Santibáñez el Alto	10	7	1	0	2	24	19	3	0	2
10172-Santibáñez el Bajo	20	8	2	2	8	44	13	8	2	21
10173-Saucedilla	26	13	3	4	6	159	50	82	19	8
10174-Segura de Toro	3	0	0	2	1	13	0	0	6	7
10175-Serradilla	34	12	4	6	12	67	15	7	17	28
10176-Serrejón	17	11	1	1	4	47	23	1	2	21
10177-Sierra de Fuentes	28	1	3	11	13	78	2	6	28	42
10178-Talaván	19	6	0	8	5	76	14	0	40	22
10179-Talaveruela de la Vera	6	0	0	3	3	9	0	0	5	4
10180-Talayuela	215	70	10	28	107	1.739	815	111	224	589
10181-Tejeda de Tiétar	22	11	0	3	8	83	54	0	14	15
10904-Tiétar	22	8	3	1	10	145	27	4	1	113
10182-Toril	15	11	1	0	3	78	68	4	0	6
10183-Tornavacas	30	13	1	8	8	55	25	2	9	19
10184-Torno, El	25	10	2	2	11	87	12	6	5	64
10187-Torre de Don Miguel	8	1	0	2	5	46	1	0	4	41
10188-Torre de Santa María	15	3	2	2	8	54	13	10	7	24
10185-Torrecilla de los Angeles	14	4	1	2	7	261	5	8	46	202
10186-Torrecillas de la Tiesa	49	21	4	11	13	243	40	27	54	122
10190-Torrejón el Rubio	33	21	1	3	8	71	42	2	11	16
10189-Torrejuncillo	70	15	6	19	30	321	51	25	85	160
10191-Torremenga	14	4	0	6	4	51	10	0	35	6
10192-Torremocha	9	4	1	2	2	16	6	2	5	3
10193-Torreorgaz	39	5	4	16	14	149	7	10	60	72
10194-Torrequemada	17	2	7	1	7	48	2	30	1	15
10195-Trujillo	403	73	43	40	247	2.343	136	513	211	1.483
10196-Valdastillas	15	5	0	0	10	159	10	0	0	149
10197-Valdecañas de Tajo	3	1	0	2	0	3	1	0	2	0
10198-Valdefuentes	33	11	3	4	15	279	19	4	12	244
10199-Valdehúncar	4	1	0	1	2	9	1	0	2	6
10200-Valdelacasa de Tajo	12	5	3	1	3	18	10	3	2	3
10201-Valdemorales	2	0	0	1	1	36	0	0	1	35
10202-Valdeobispo	18	9	0	3	6	38	16	0	12	10
10203-Valencia de Alcántara	185	46	15	16	108	592	127	55	48	362
10204-Valverde de la Vera	12	6	0	3	3	28	9	0	6	13
10205-Valverde del Fresno	54	12	4	9	29	162	25	11	31	95
10902-Vegaviana	13	5	0	1	7	34	20	0	2	12
10206-Viandar de la Vera	4	0	1	3	0	15	0	8	7	0
10207-Villa del Campo	4	3	0	0	1	14	13	0	0	1
10208-Villa del Rey	2	2	0	0	0	14	14	0	0	0
10209-Villamesías	7	5	0	0	2	23	8	0	0	15
10210-Villamiel	16	8	3	1	4	25	11	7	1	6
10211-Villanueva de la Sierra	12	5	2	3	2	28	10	11	5	2
10212-Villanueva de la Vera	78	27	6	11	34	261	64	24	60	113
10213-Villar del Pedroso	24	10	1	4	9	53	20	3	18	12
10214-Villar de Plasencia	13	6	1	0	6	20	6	3	0	11
10215-Villasbuenas de Gata	15	5	1	0	9	40	13	1	0	26
10216-Zarza de Granadilla	63	11	8	8	36	173	21	54	15	83
10217-Zarza de Montánchez	11	5	1	2	3	14	6	2	2	4
10218-Zarza la Mayor	28	11	2	4	11	87	44	6	8	29
10219-Zorita	38	25	2	1	10	102	47	2	18	35